

CZ: Dětské elektrické auto Mercedes EQG

Uživatelský manuál

!Produkt můžete používat pouze po prostudování tohoto manuálu!

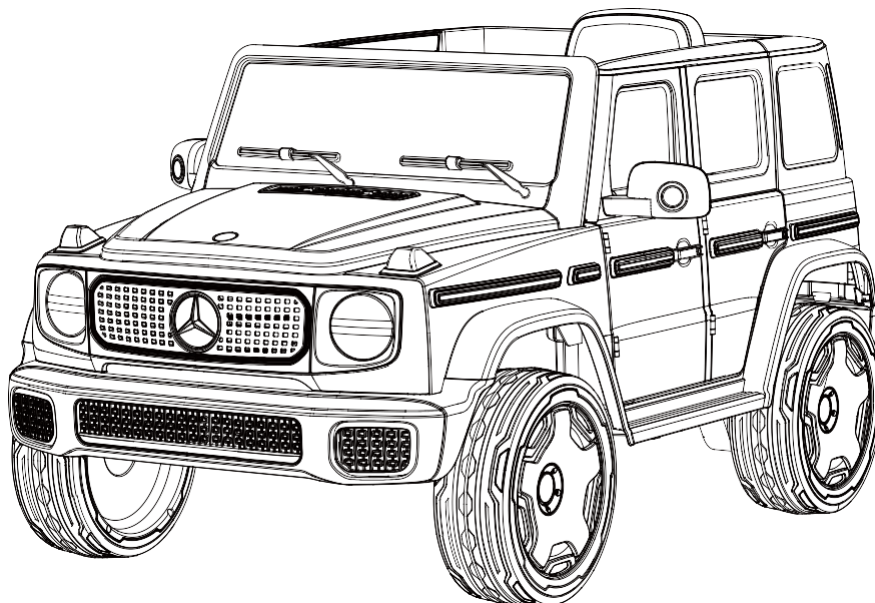

Děkujeme, že jste si zakoupili náš produkt. Jedná se o vysoce inovativní elektrický pojízdný produkt. Není určen pro děti do 1,5let.

VAROVÁNÍ! Před používáním produktu se přesvědčte, že jste si řádně přečetli tento manuál a porozuměl instrukcím v něm obsaženým k používání tohoto produktu. Před použitím se důkladně seznámte se všemi funkcemi a se způsobem ovládání přístroje, díky čemuž se vyhnete pádům a dalším nepříjemnostem atd. Uživatelský manuál se zmiňuje o všech pokynech a instrukcích, uživatel je povinen důkladně si je přečíst a řídit se jimi. Tento produkt není dopravním prostředkem a musí být používán pod dohledem dospělých osob. Naše společnost není zodpovědná za jakékoliv následky, které mohou být výsledkem špatného zacházení s tímto produktem. Pro další informace, nebo v případě doplňujících dotazů nás prosím kontaktujte. Při zjištění jakékoliv závady či podezření na závadu, je zákazník povinen tuto závadu okamžitě nahlásit prodejci, který se postará o případnou reklamaci. Je přísně zakázáno produkt po zjištění závady či při podezření na závadu dále používat a pokoušet se demontovat. Nabíjejte koloběžku pouze originální nabíječkou.

Je zakázáno používat:

- bez dohledu dospělé zodpovědné osoby,
- bez důkladného prostudování manuálu,
- po požití alkoholu či návykových a halucinogenních látek,
- bez ochranných pomůcek a pevného obutí,
- v dopravních prostředcích,
- k prudkému zatáčení ve vysoké rychlosti, jezděte takovou rychlostí, která odpovídá Vaším dovednostem,
- hýbat se prudce či provádět jakoukoliv jinou činnost, která by mohla vést ke snížení pozornosti při řízení
- v nepříznivém počasí, za deštivých dnů či dokonce ve sněhu. Uživatel je povinen zabránit jakémukoliv kontaktu s vlhkostí a kapalinou v jakémkoliv skupenství,
- na mokřém, kluzkém, namrzlém, zabahněném, zasněženém, kamenitém či písečném povrchu,
- na hrubém, hrbolatém či jinak nerovném povrchu, vyhněte se veškerým překážkám,
- v blízkosti hořlaviny, ohně či látek, které mohou dát lehce za vznik otevřenému ohni,
- pokud Vaše váha neodpovídá intervalu stanovenému v tomto manuálu,
- pro převoz více než jedné osoby,
- pro převoz zvířat a různých zařízení.

V případě, že nesouhlasíte s instrukcemi uvedenými v tomto manuálu, produkt nepoužívejte.

ČÁSTI ZAŘÍZENÍ

| | Název | počet |
|----|--------------------|-------|
| 1 | Karoserie | 1 |
| 2 | Zadní převodovka | 2 |
| 3 | Ø12 Podložka | 12 |
| 4 | Kolo | 4 |
| 5 | Uložení kola | 2 |
| 6 | Ø10 Matka kola | 6 |
| 7 | Krytka středu kola | 4 |
| 8 | Přední osa | 1 |
| 9 | Tyč řízení | 1 |
| 10 | Rám | 1 |
| 11 | Zadní osa | 1 |
| 12 | Ø4x12 šroub | 16 |
| 13 | Ø4x16 šroub | 12 |
| 14 | Zpětné zrcátko | 2 |

| | Název | Počet |
|----|---------------------|-------|
| 15 | Volant | 1 |
| 16 | M5x30 šroub volantu | 1 |
| 17 | Ø5 matka | 1 |
| 18 | Čelní plexisklo | 1 |
| 19 | Boční okno | 2 |
| 20 | Zadní okno | 1 |
| 21 | Opěradlo sedačky | 1 |
| 22 | Sedlo sedačky | 1 |
| 23 | Sada nářadí | 1 |
| 24 | Palubní deska | 1 |
| 25 | Pojistný kroužek | 1 |
| 26 | Klíč | 2 |
| 27 | Napájecí adaptér | 1 |
| 28 | Dálkový ovladač | 1 |

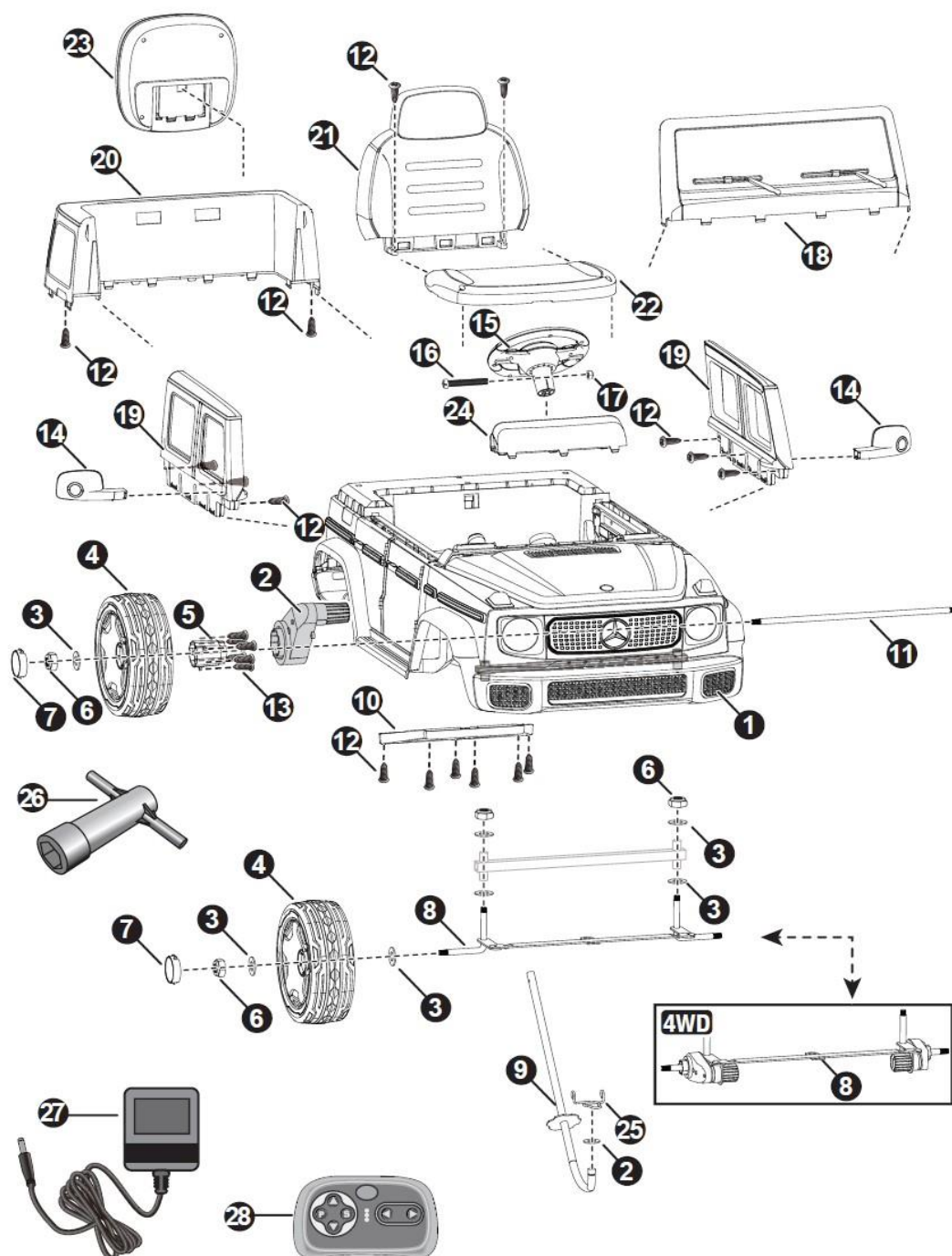



Šroubovák nutný k sestavení – není součástí balení

PŘED SESTAVENÍM

VAROVÁNÍ!

- Produkt může sestavit pouze dospělá osoba
- Vždy odstraňte ochranný materiál ze součástí produktu
- Ujistěte se, že je zařízení odpojeno od baterie

SPECIFIKACE:

Baterie 12V9Ah

NAPÁJECÍ ADAPTÉR 12V1000mA

Vhodný věk: 37-96 měsíců

Nosnost: Do 30 kg

Rychlost: 3-5 km/h

Rozměry: 121 x 74 x 62 CM

Doba nabíjení: 8-12 hodin

NEBEZPEČÍ UDUŠENÍ - Malé díly. Nevhodné pro děti do 36 měsíců. Výrobek obsahuje malé části, při montáži udržujte děti mimo dosah.

JE VYŽADOVÁNA SESTAVA PRO DOSPĚLÉ.

Před montáží vždy odstraňte ochranný materiál a polyetylenové sáčky a zlikvidujte.

Je třeba nosit ochranné prostředky. Při ovládání vozidla vždy noste obuv a sedněte si na sedadlo.

Jezděte pouze po rovném povrchu. Nikdy nepoužívejte na trávník.

Udržujte své ruce, vlasy a oblečení mimo pohyblivé části.

Nikdy nenechávejte dítě bez dozoru. Vyžaduje se přímý dohled dospělé osoby. Vždy mějte dítě v dohledu, když je dítě ve vozidle.

Aby se snížilo riziko zranění, je nutný dohled dospělé osoby. Nikdy nepoužívejte na silnicích, v blízkosti motorových vozidel, na strmých svazích nebo schodech, v bazénech nebo jiných vodních plochách, vždy noste boty a nikdy nedovolte více než 1 jezdcí.

Nikdy nepoužívejte v nebezpečných podmínkách, jako je sníh, déšť, uvolněná nečistota, bláto, písek nebo štěrky, jinak by mohlo dojít k neočekávané nehodě, jako je převrácení, a mohlo by dojít k poškození elektrického systému nebo baterie

Nepoužívat v provozu.

Tato hračka by měla být používána s opatrností, protože je nutná dovednost, aby se zabránilo pádům nebo kolizím, které by způsobily zranění uživatele nebo třetích stran.

Tato hračka není vhodná pro děti do 36 měsíců kvůli své maximální rychlosti; Maximální hmotnost uživatele je 30 kg.

Tato hračka nemá brzdu

SESTAVENÍ

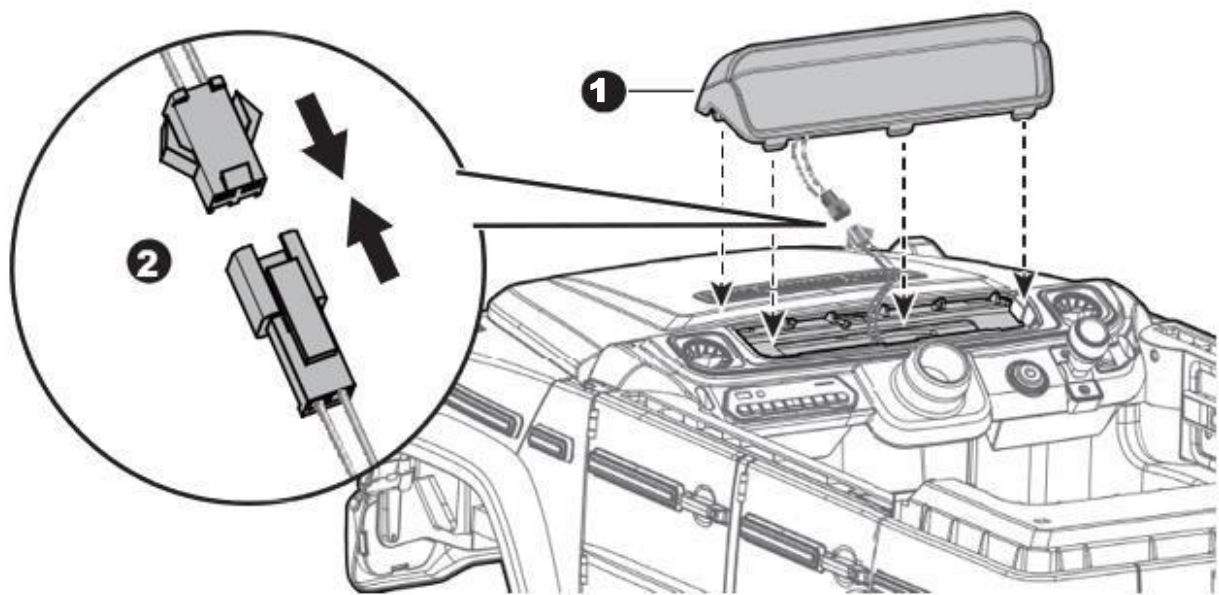

Položte autíčko na rovný povrch.

1. Spojte konektory palubní desky a kabely zastrčte do těla autíčka.
2. Vložte palubní desku do těla autíčka, zkontrolujte, že plastové výběžky pasují do příslušných děr. Zatlačte dokud neuslyšíte cvaknutí.
3. Připevněte zadní okno zatlačením do pozice, tlačte dokud neuslyšíte cvaknutí.
4. Otočte autíčko na bok. Utáhněte dva šrouby $\varnothing 4 \times 12$ zespod.

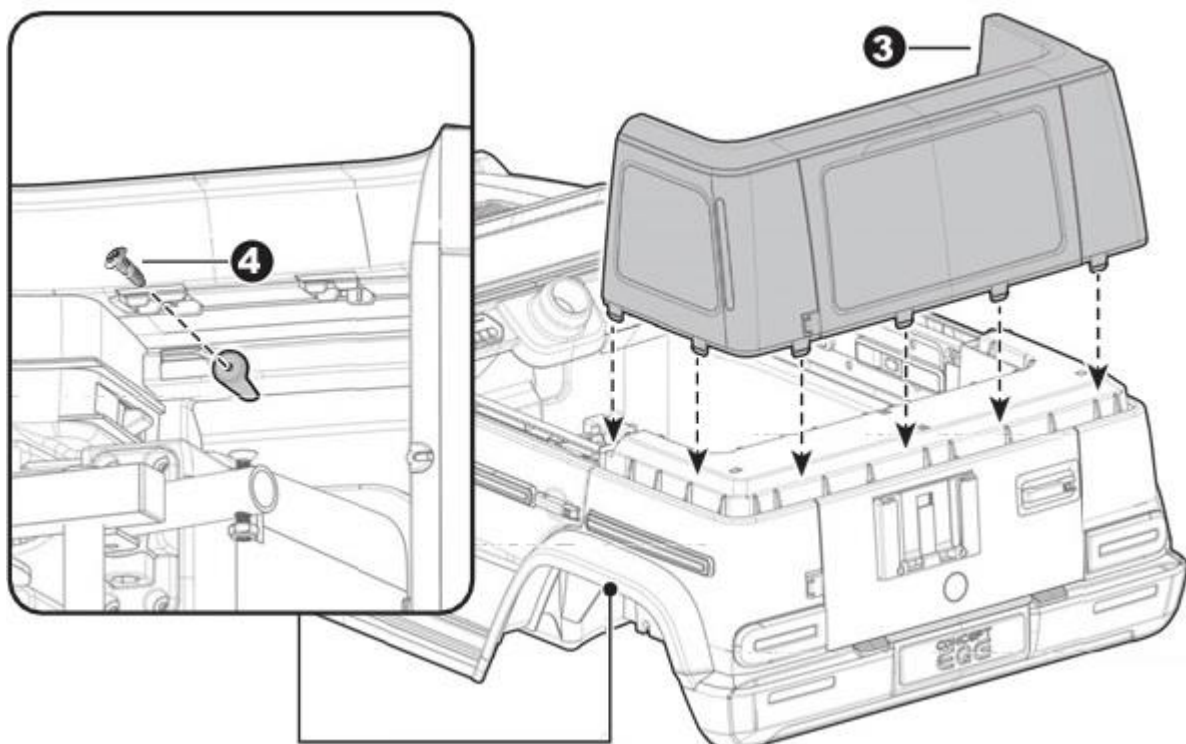

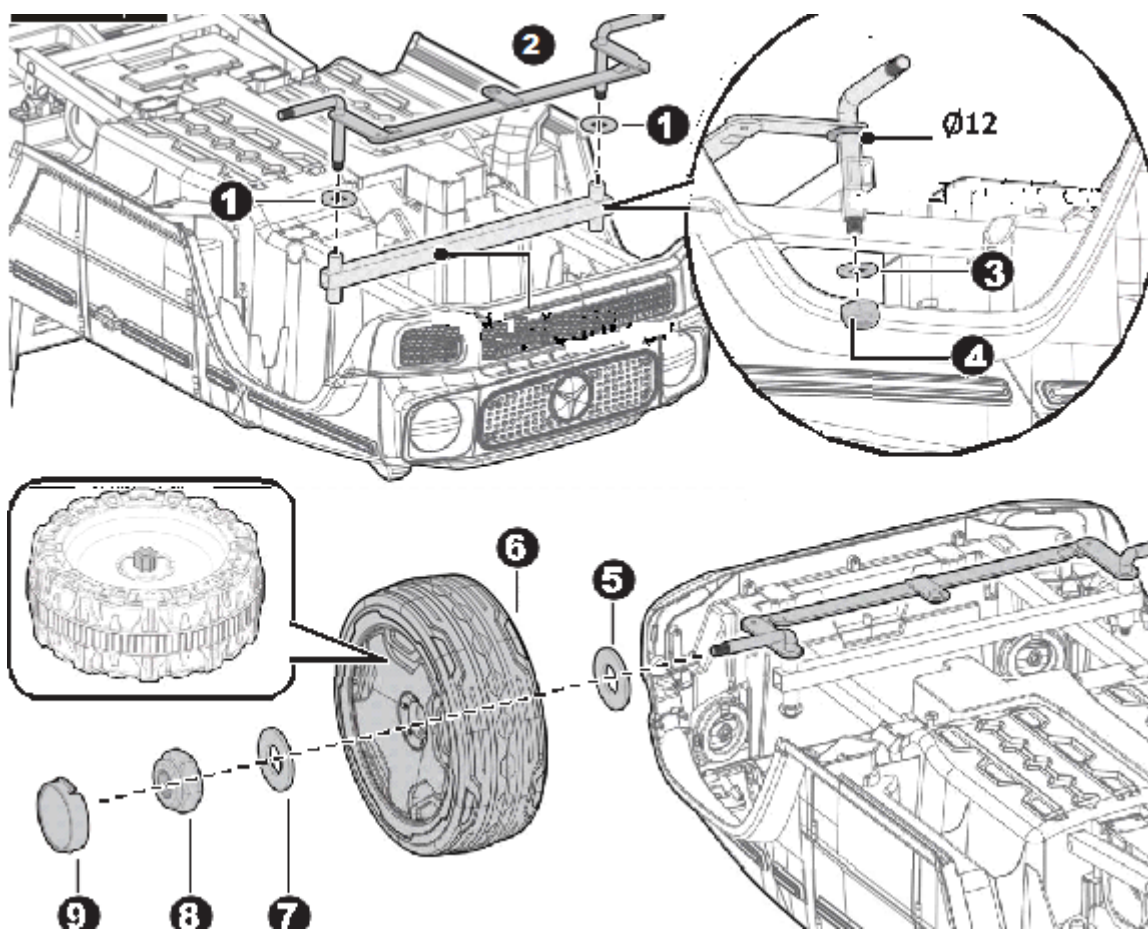

Otočte autíčko koly vzhůru a sejměte veškeré součástky na osách.

1. Nasadte $\varnothing 12$ podložku na přední i zadní osu
2. Vložte přední osu do držáku přední osy.
- 3-4. Nasuňte podložku $\varnothing 12$ na tyč přední nápravy. Utáhněte pojistnou matici $\varnothing 10$ na konec tyče přední nápravy klíčem. Opakujte pro druhou stranu.
5. Nasuňte podložku $\varnothing 12$ na přední nápravu.
6. Nasuňte kolo na přední nápravu
7. Nasuňte podložku $\varnothing 12$ na přední nápravu.
8. Utáhněte pojistnou matici na konci přední nápravy klíčem. NEUTAHUJTE příliš.
9. "Přicvakněte" kryt náboje kola ke kolu.

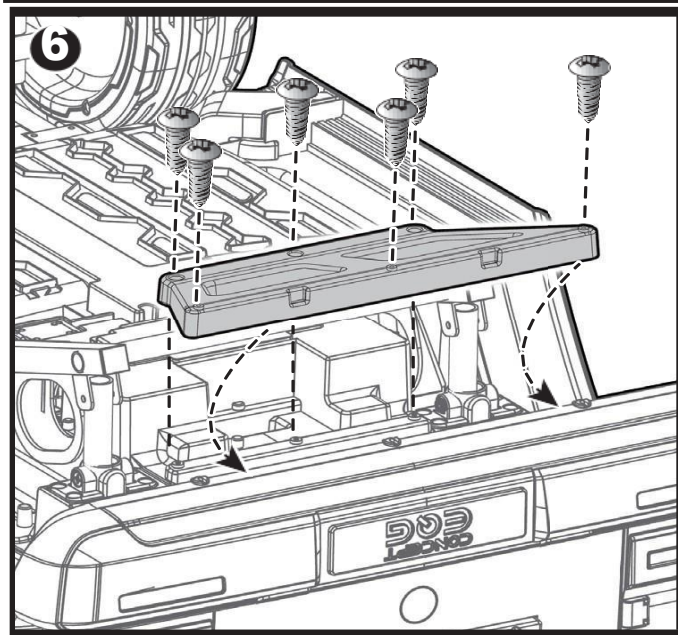
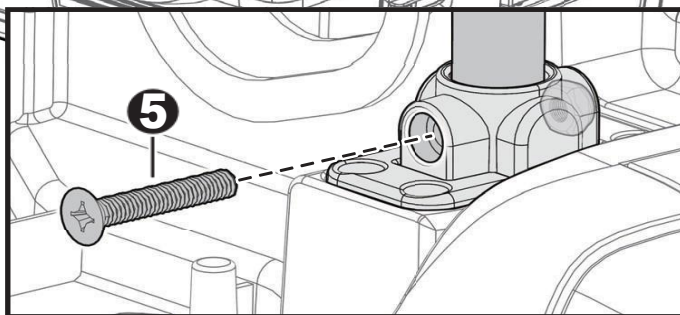
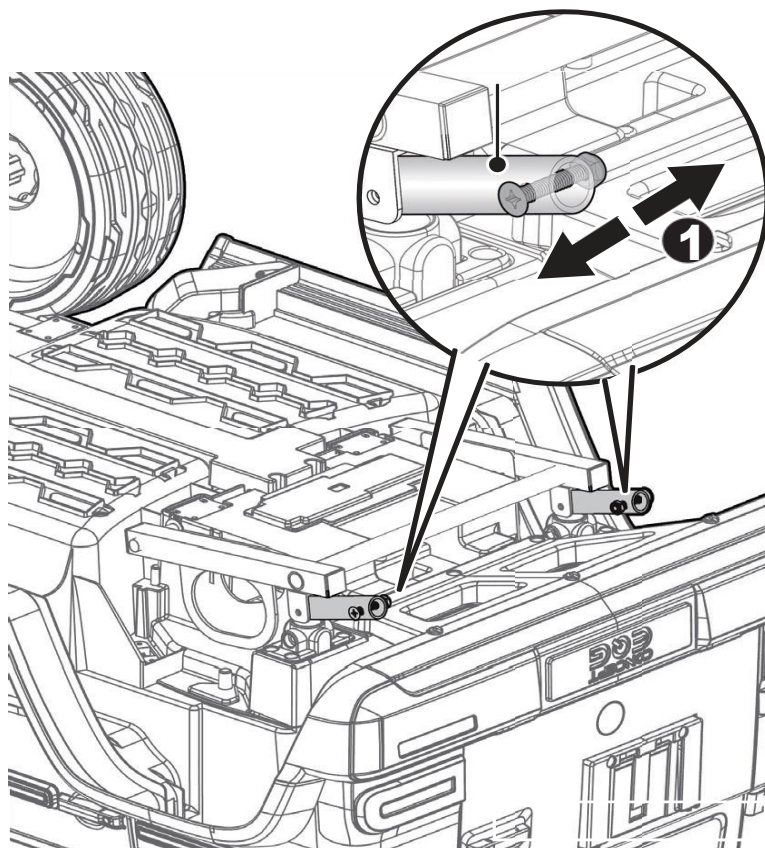
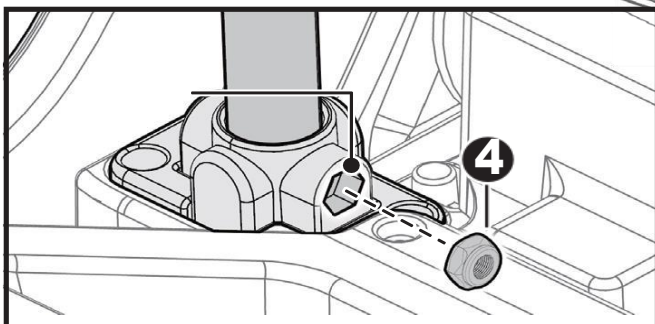
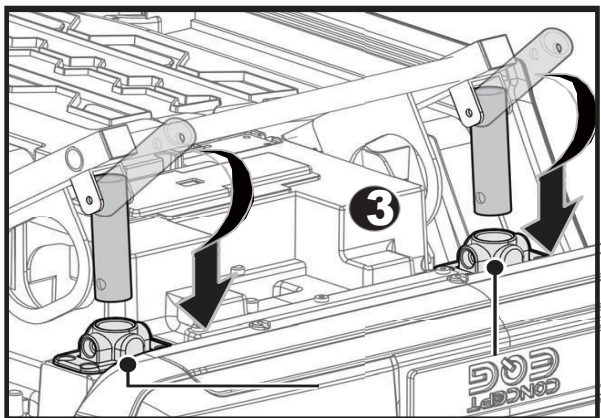
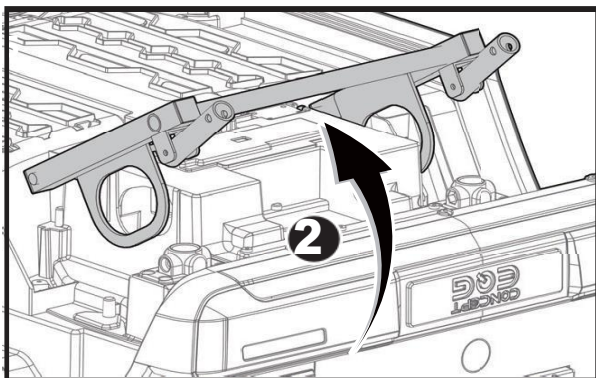

1. Demontujte šroub M6x30 a matici $\varnothing 6$ na každé trubce tlumiče.

2-3. Zvedněte nosník zadní nápravy a sjeďte dolů po obou trubkách. Obě trubky zasuňte do držáku tlumičů na karoserii vozidla současně.

4-5. Umístěte pojistnou matici $\varnothing 6$, kterou jste vyjmuli v prvním kroku do otvoru na držáku tlumiče. Utáhněte šroub M6x30 na opačné straně. Opakujte pro druhou trubku tlumiče.

6. Namontujte zadní podpěru na zadní část karoserie vozidla. Pomocí šroubováku utáhněte šest šroubů $\varnothing 4 \times 12$ k jeho zajištění

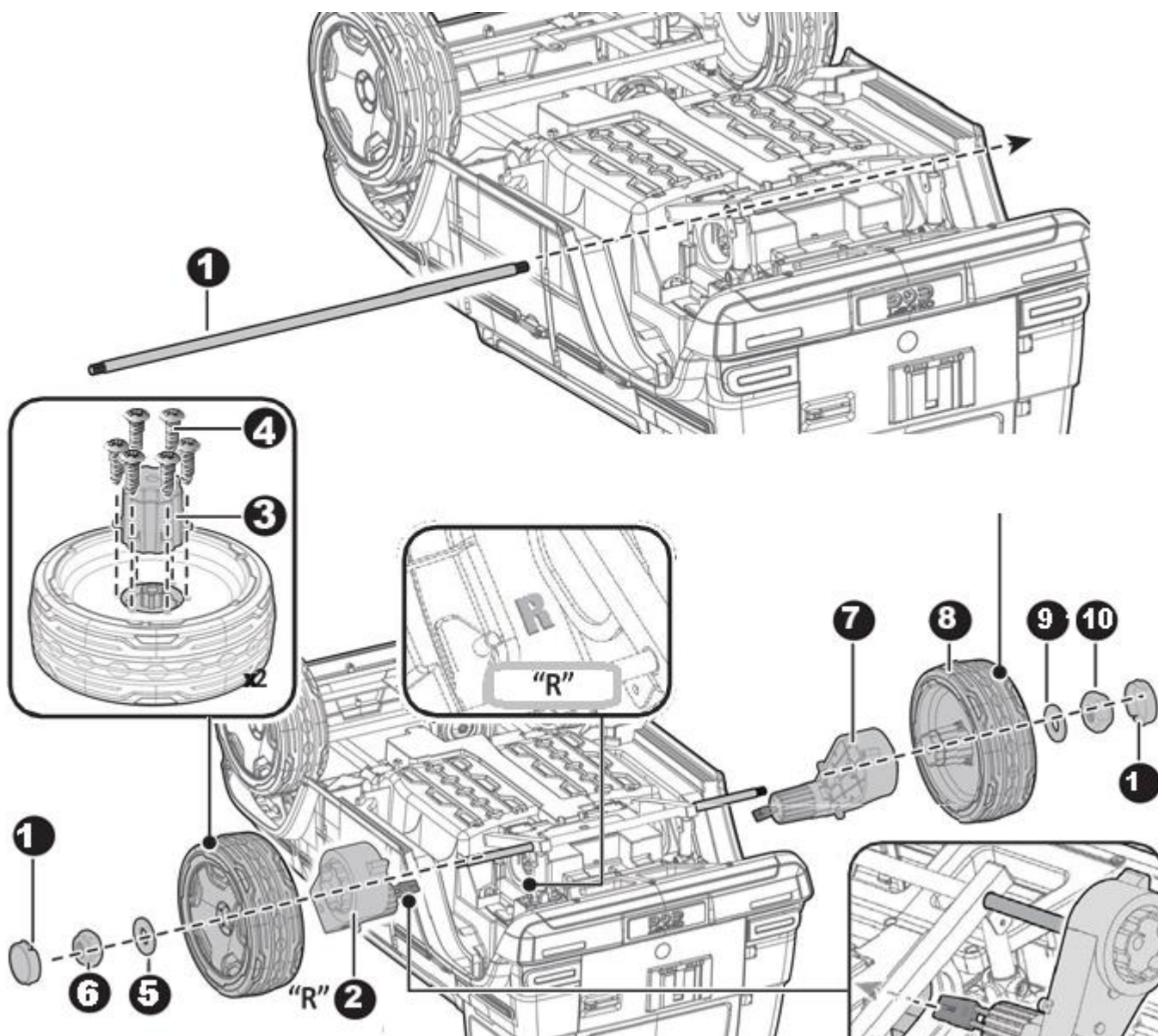

1. Vložte zadní nápravu skrze otvory v nosníku zadní nápravy
2. Nasuňte zadní převodovku na zadní nápravu (TIP: Přebodovka označená písmenem "R" by měla být namontována na stranu karoserie "R", převodovka označená písmenem "L" by měla být namontována na stranu karoserie "L"). Zasuňte konektor na převodovce do otvoru v karoserii vozidla a dostaňte ho do prostoru pro baterie.
- 3-4. Namontujte náboj do kola. Vložte a utáhněte šest šroubů $\varnothing 4 \times 16$ pro upevnění náboje kola ke kolu.
5. Nasuňte podložku $\varnothing 12$ na zadní nápravu.
6. Utáhněte pojistnou matici $\varnothing 10$ na konci zadní nápravy klíčem (součástí balení).
- 7-10. Opakováním kroků 2 až 6 namontujte druhé zadní kolo. TIP: K dispozici byl dodatečný klíč, který drží pojistnou matici na druhé straně zadní nápravy, zatímco utahuje protěžší matici.
11. Připevněte poklice nábojů ke kolům

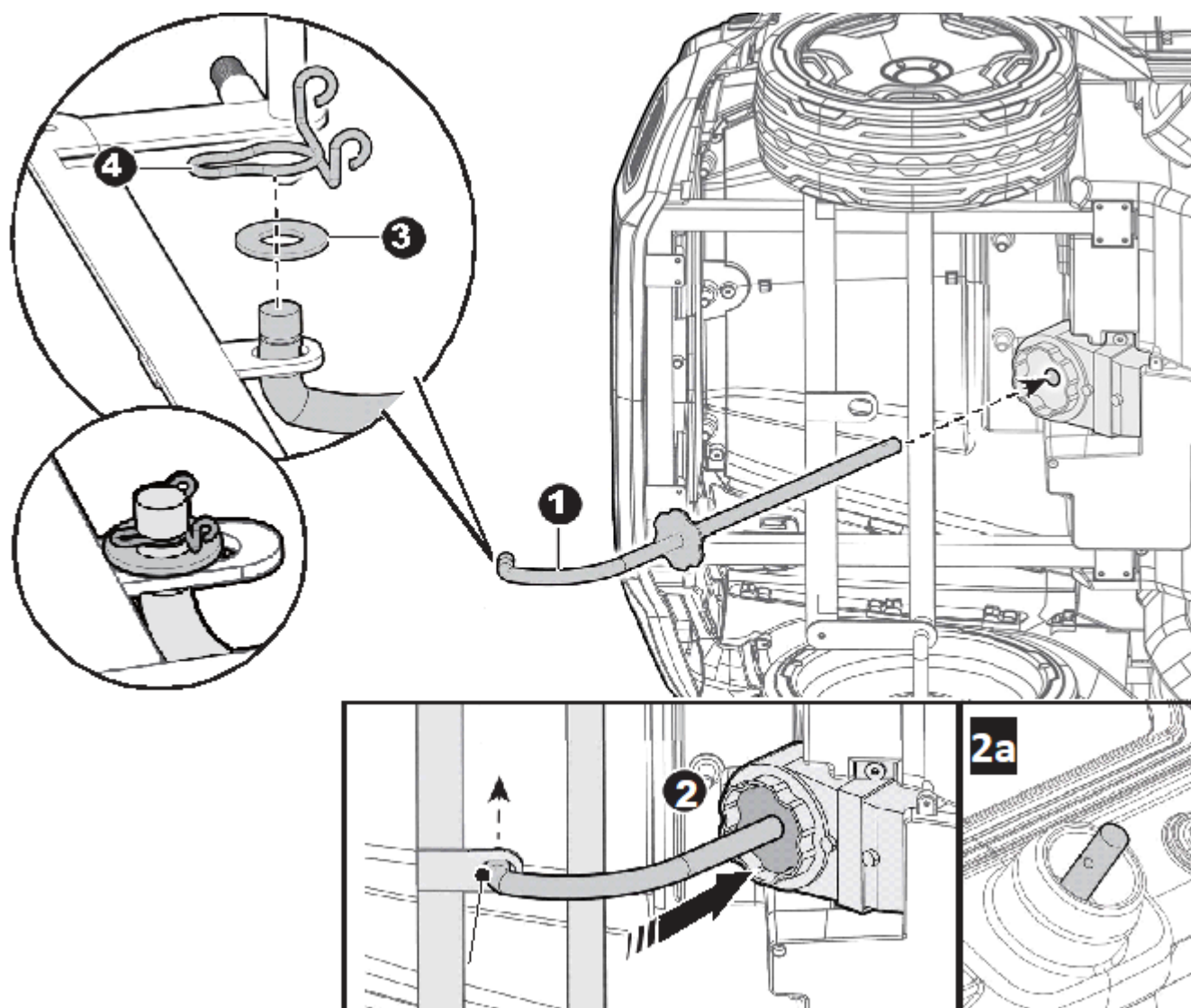

Otočte autíčko na bok

1. Zasuňte rovný konec tyče řízení do otvoru v převodovce.
2. Zatlačte tyč řízení dle obrázku tak, aby ozubená hvězdice sedla do díry v převodovce. Zároveň musí zahnutý konec sednout do díry dle obrázku. Konec rovné části tyče řízení musí projít skrze palubní desku (2a).
3. Nasuňte podložku $\varnothing 12$ na ohnutý konec tyče řízení.
4. Nasadíte pojistný kroužek do drážky na ohnutém konci tyče řízení.

Následujte kroky 1-4 pro instalaci baterií do volantu

1. Pomocí šroubováku povolte šroub na krytu baterie umístěném ve středu volantu.
2. Sejměte kryt baterie.
3. Vložte 2x1,5 AA baterie (není součástí balení).
4. Umístěte kryt baterie na prostor pro baterie a upevněte pomocí šroubu, který jste povolili v prvním kroku.

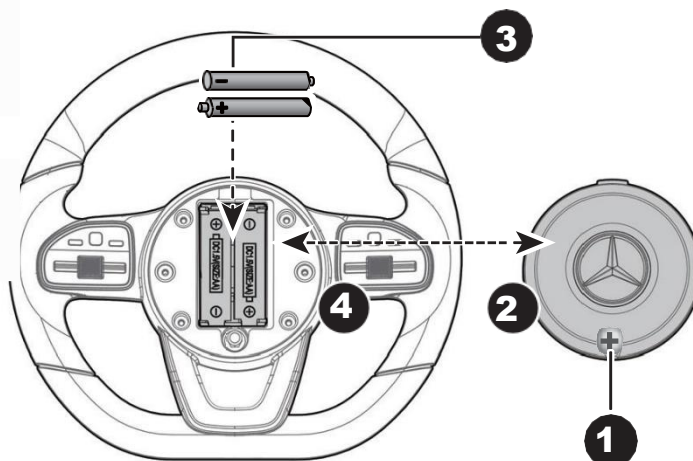

Připevněte volant

Odmontujte šroub M5x30 a pojistnou matici Ø5 z volantu.

5. Umístěte volant na tyč řízení vyčnívající ze středu palubní desky.
6. Zarovnejte otvory na obou stranách volantu s otvory na konci sloupku řízení. Zasuňte pojistnou matici Ø5 do otvoru na volantu.
7. Pomocí šroubováku utáhněte šroub M5x30 na opačné straně.

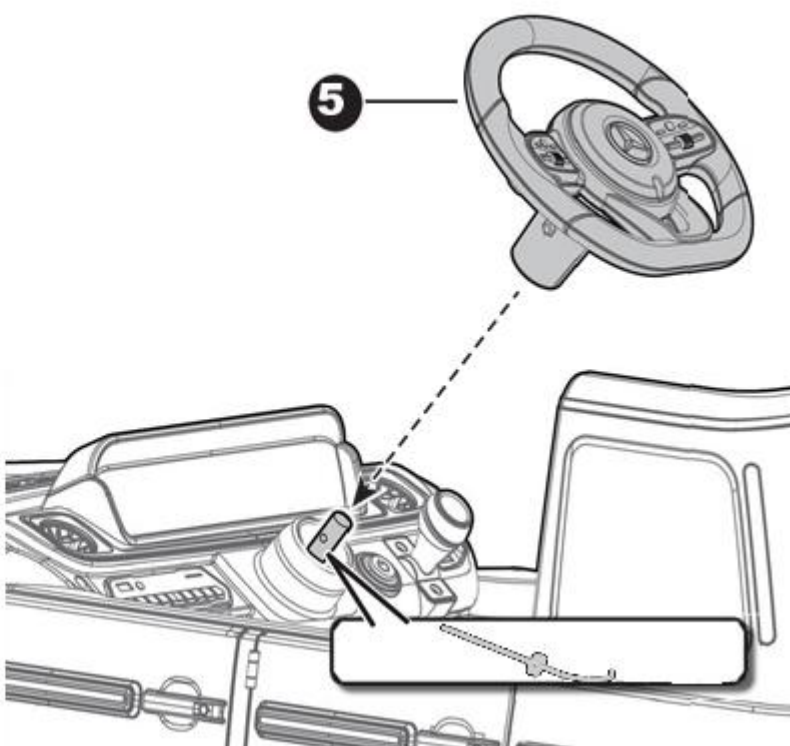
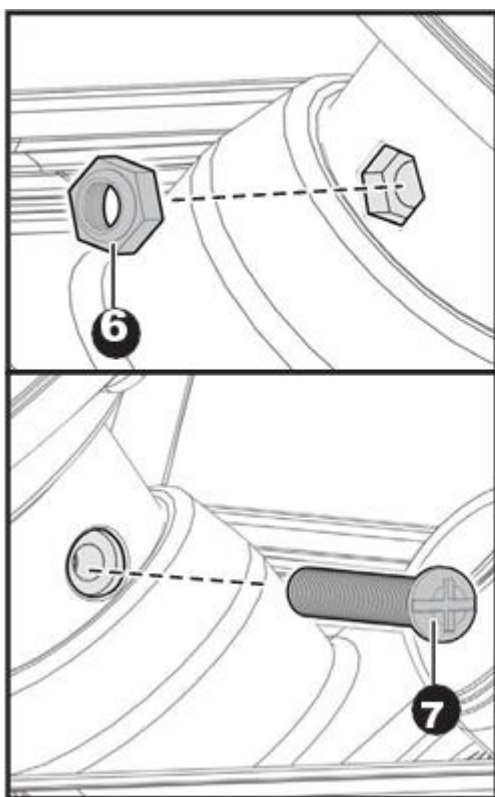

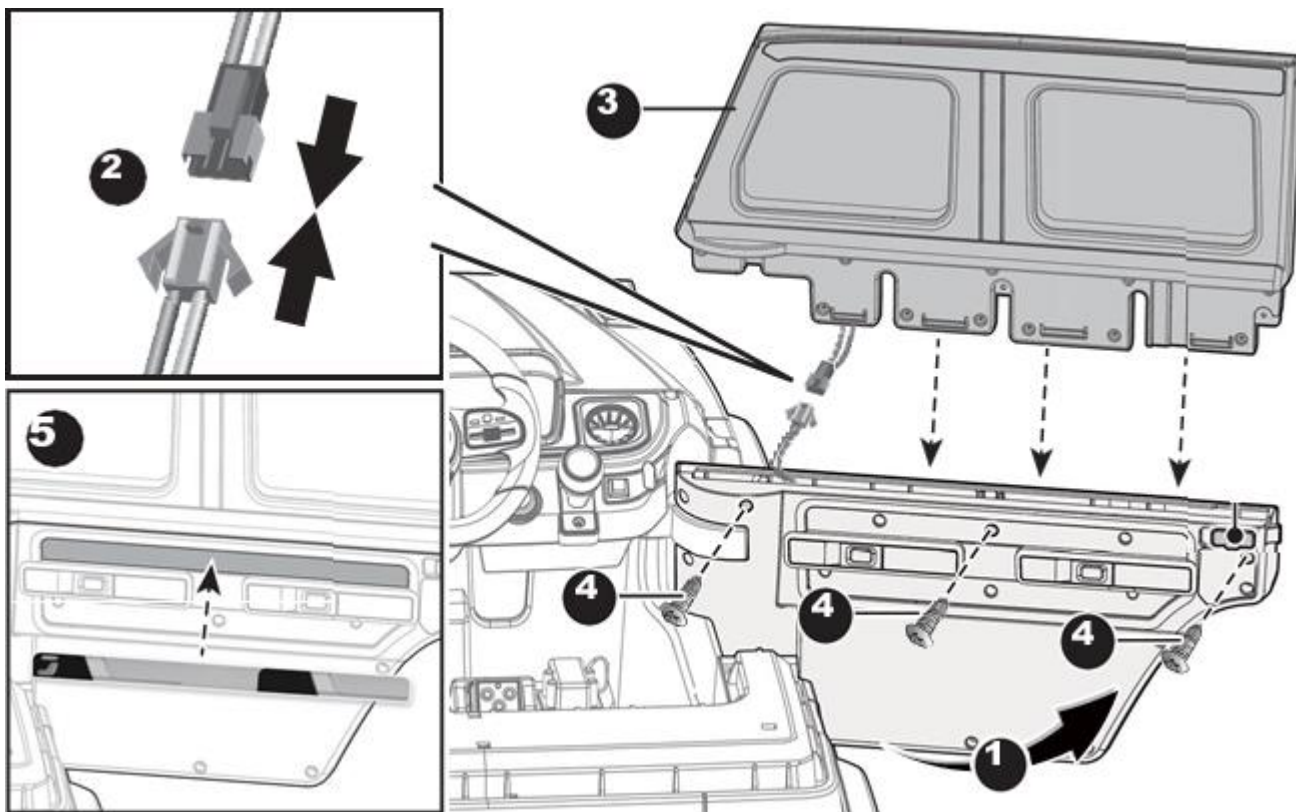

1. Zatlačte na zámek dveří na vnitřní straně dveří a otevřete dveře.

2. Zasuňte konektor na bočním okně do konektoru na dveřích a skryjte konektory do dveří.

3-4. Nasadte boční okno na dveře. Pomocí šroubováku utáhněte tři šrouby $\varnothing 4 \times 12$.

Stejným způsobem namontujte boční okno na druhou stranu.

5. Umyjte a osušte si ruce, otřete povrch výrobku čistou utěrkou, odtrhněte spodní část nálepky a připevněte nálepku k produktu, jak je znázorněno na obrázku.

6. Zasuňte konektor na zrcadle do konektoru na bočním okně. Pak skryjte konektory do bočního okna.

7. Nasadte boční zrcátko na boční okno a silně zatlačte tak, aby zapadlo na místo. Postup opakujte pro druhé boční zrcátko.

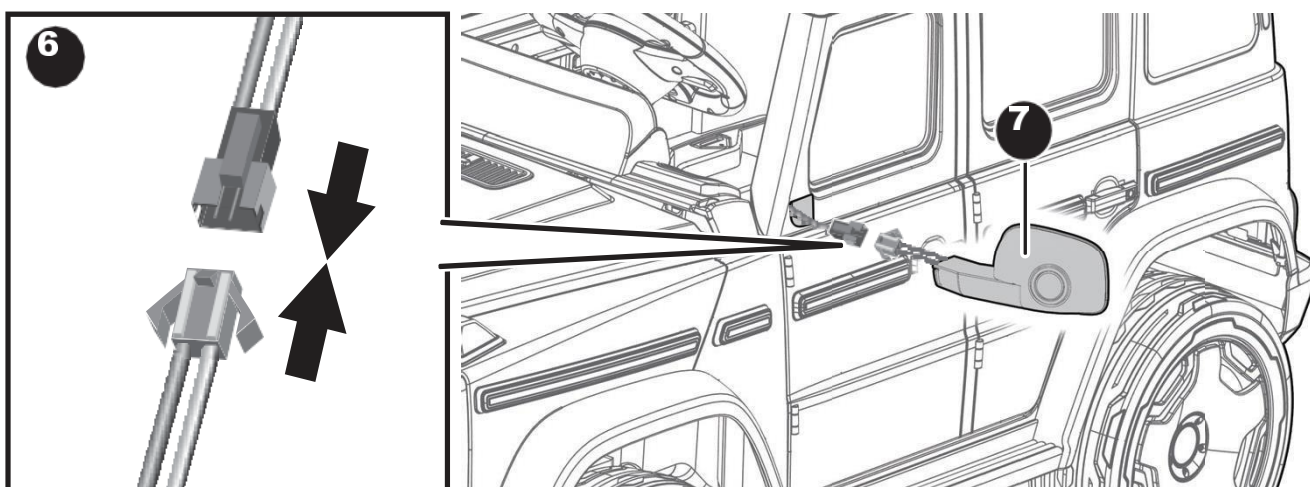

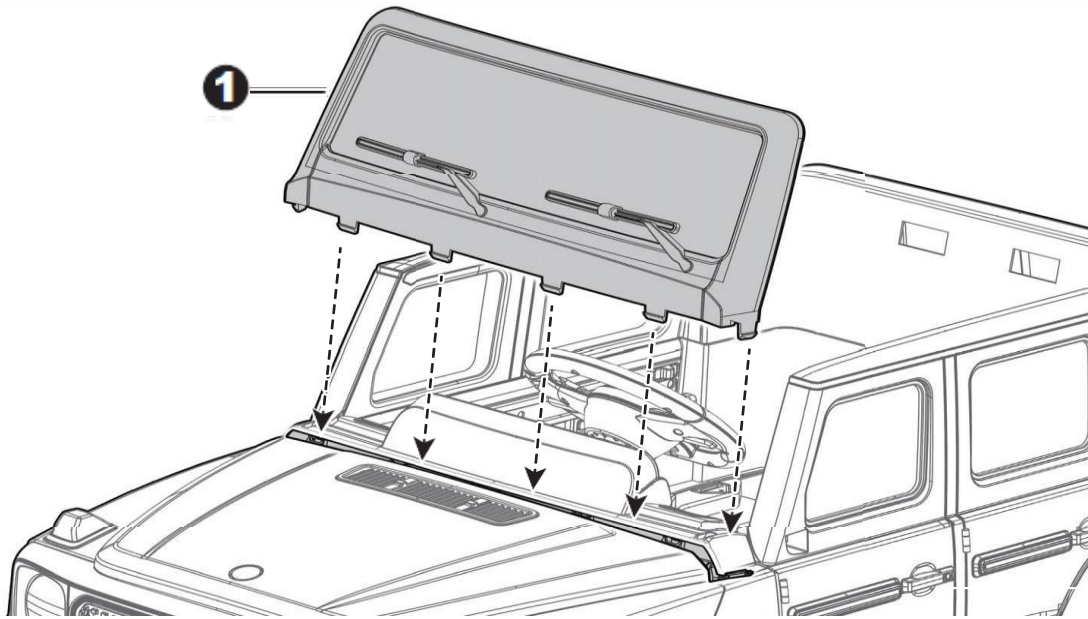

1. Nasadte čelní sklo na karoserii vozidla. Zatlačte, dokud neuslyšíte "cvaknutí" na místo.
- 2-3. Nasadte sedadlo na karoserii vozidla, utáhněte dva šrouby $\text{Ø}4 \times 12$ pomocí šroubováku a zajistěte sedadlo zpět ke karoserii.

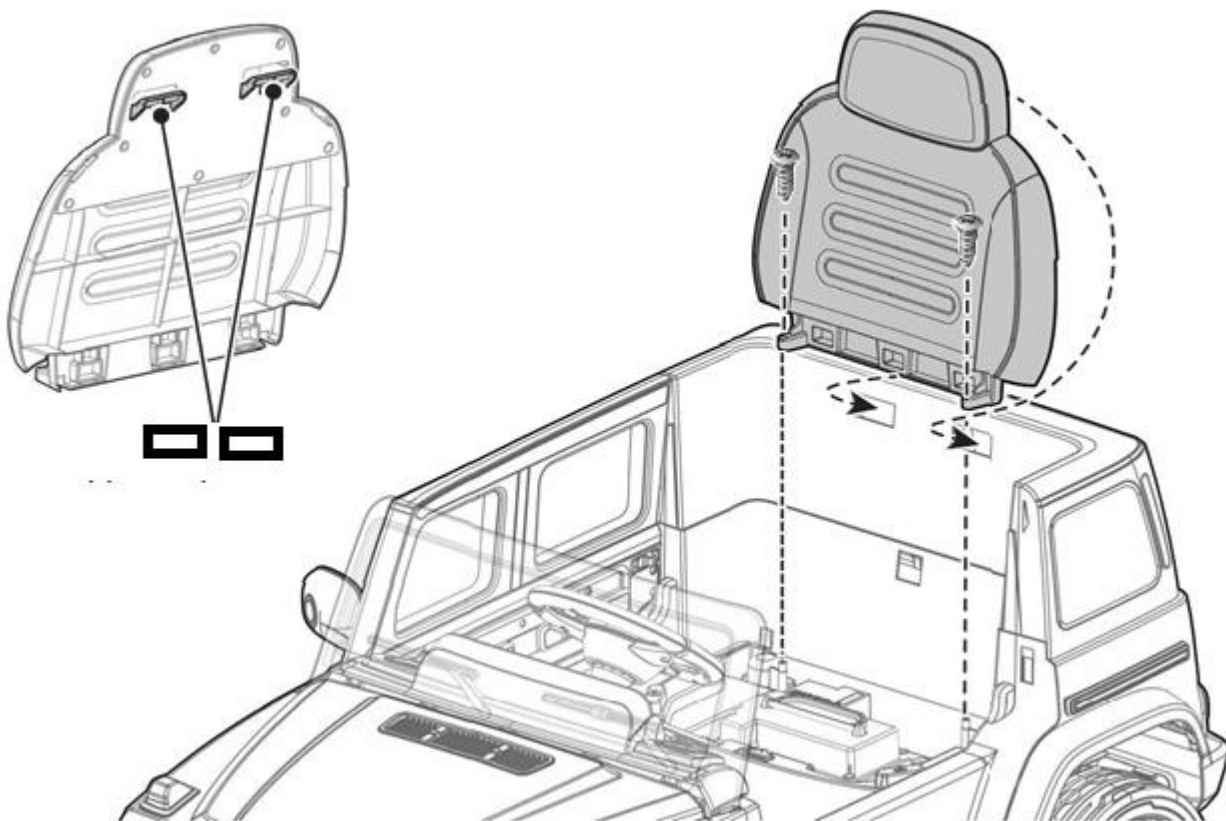

1. Zapojte červený konektor vozidla do červeného konektoru na baterii.
2. Zasuňte bílý konektor motoru na každé straně do bílých konektorů na karoserii vozidla.
3. Namontujte jazýčky na sedadle do drážek na opěradle sedadla.
4. Pomocí šroubováku utáhněte oba šrouby M5x16 v horní části sedadla do otvorů ve vozidle

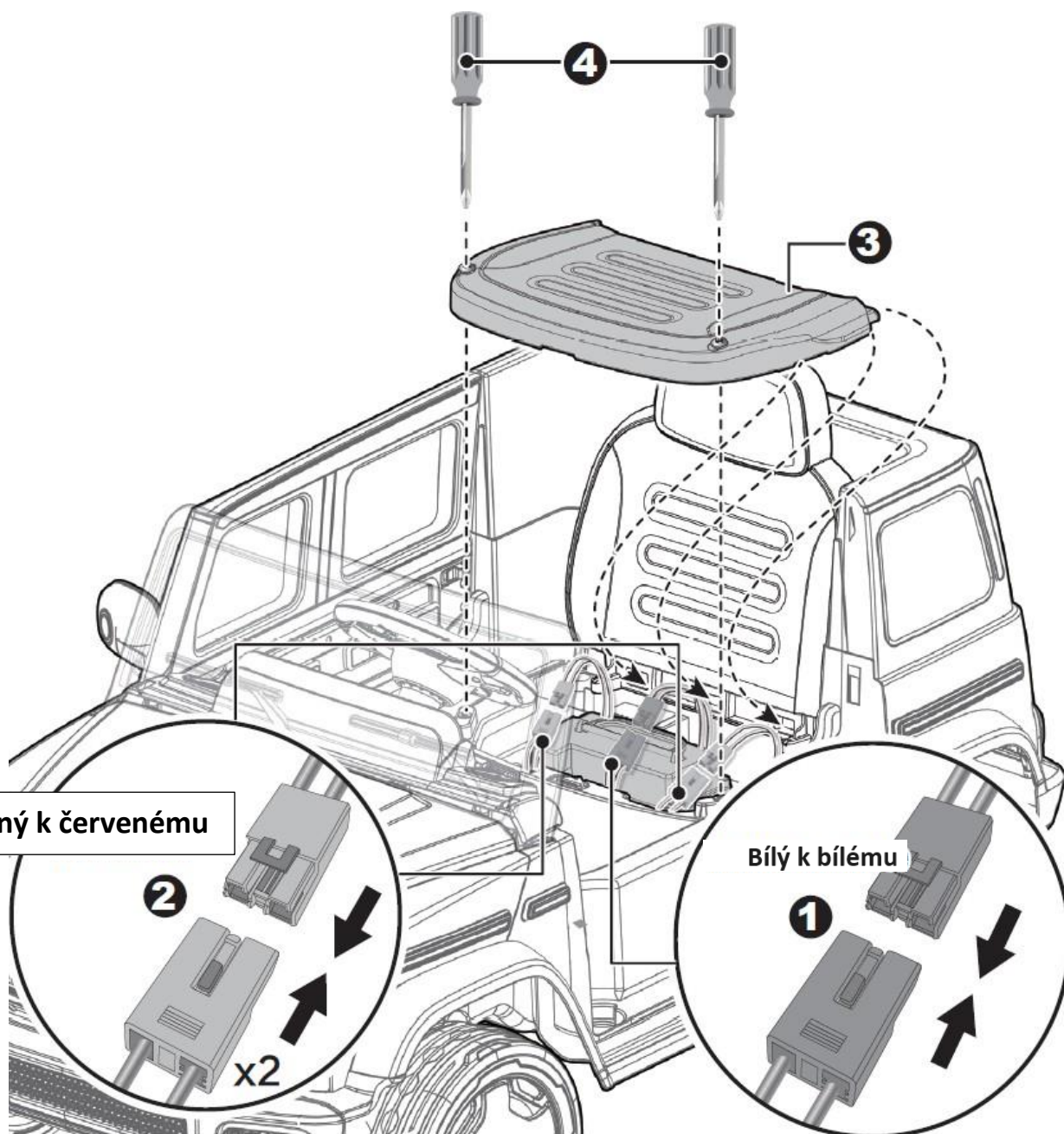

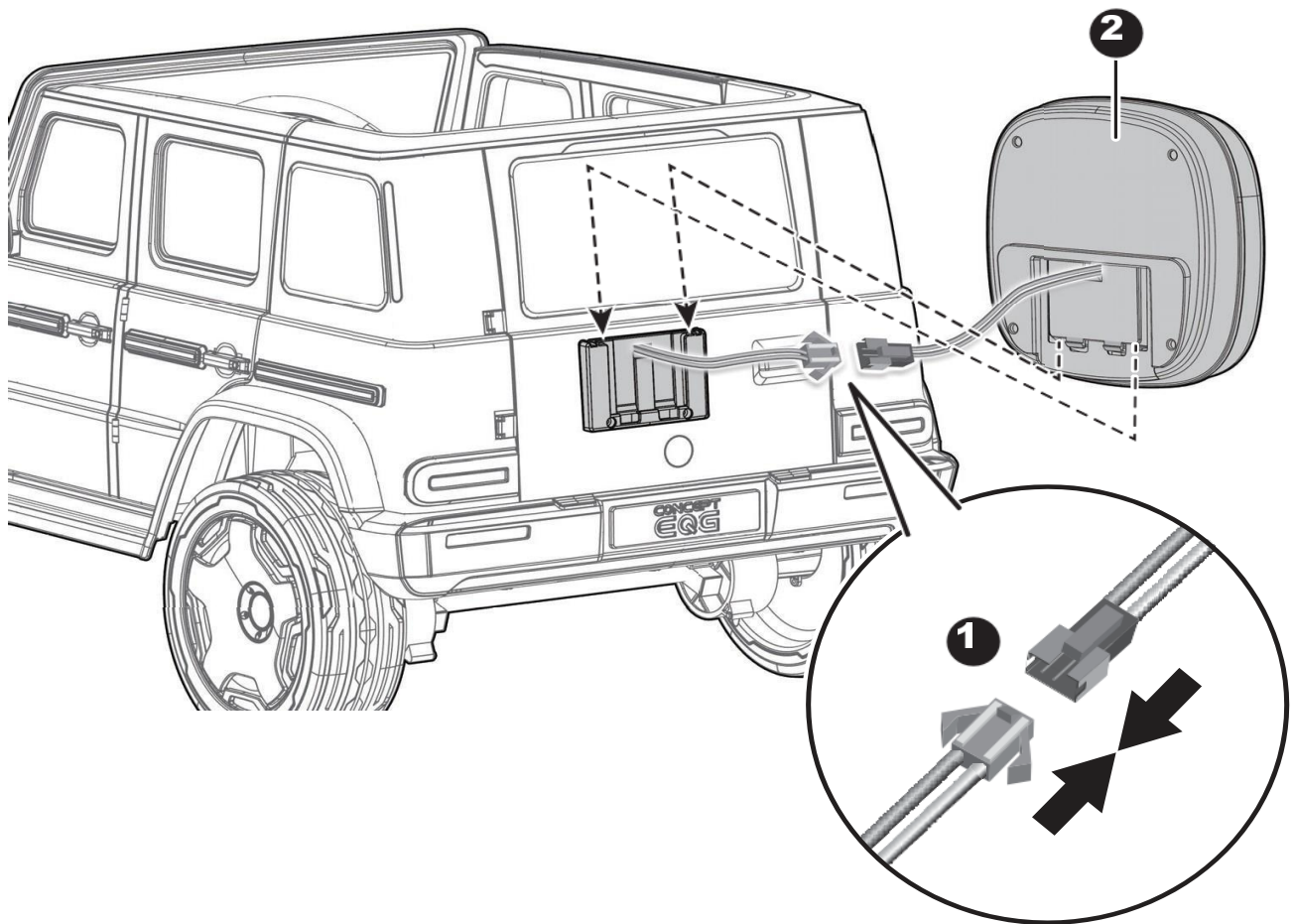

1. Zasuňte konektor na krabici s nářadím do konektoru na zadní straně karoserie vozidla.
Poté skryjte konektory do těla.
2. Namontujte skříňku na nářadí na karoserii vozidla podle obrázku.

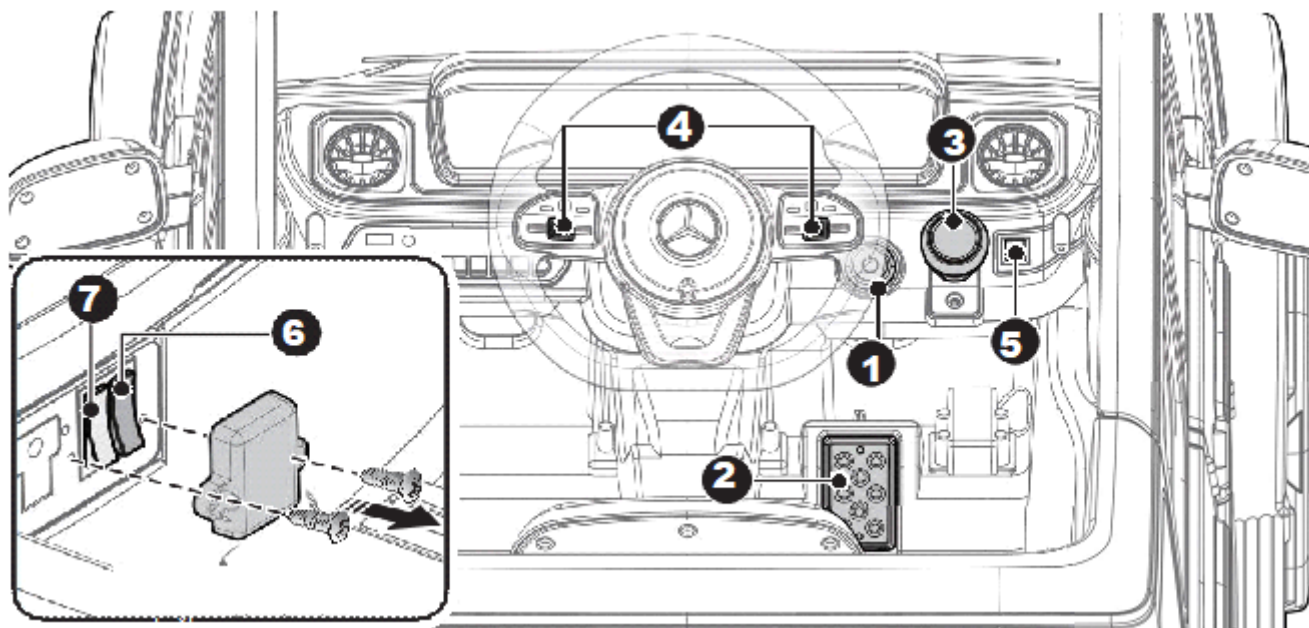

1. Tlačítko napájení: Zapne a vypne přístroj
- 2 . Nožní pedál: Aplikuje výkon (rychlost) na produkt. Chcete-li přístroj posunout, sešlápněte pedál dolů. Chcete-li brzdit nebo zpomalit, uvolněte tlak z pedálu.
3. Páka vpřed/vzad: Mění směr, kterým se produkt pohybuje dopředu a dozadu.
Chcete-li posunout výrobek dopředu, posuňte páku do horní polohy.
Chcete-li výrobek posunout dozadu, posuňte páku do polohy dolů.
Přesuňte přepínač uprostřed, produkt se zastaví a nespustí.
4. Tlačítka zvuku: Stisknutím přehrajete hudbu
5. Tlačítko světel: Jedním stisknutím tlačítka světla zapnete a dvojím stisknutím je vypnete.
Tip: Tento výrobek má funkci úspory energie, kontrolky produktu se automaticky vypnou po 10 minutách, opětovným stisknutím tlačítka světlo znovu rozsvítíte.
6. Spínač vysoké / nízké rychlosti (pod sedadlem musí být ochranný kryt odstraněn dospělou osobou.):
Ovládá produkt tak, aby se pohyboval vpřed vysokou nebo nízkou rychlostí.
7. Přepínač pro dálkové ovládání. Ovládá produkt dálkovým ovládáním nebo nožním pedálem.

Varování:

Při změně rychlosti nebo směru vždy zastavte vozidlo, aby nedošlo k poškození převodových stupňů a motoru.

Před jízdou: Ujistěte se, že vaše dítě ví, jak řídit, jak nastartovat a zastavit výrobek a zná pravidla pro bezpečnou jízdu.

Ochranný kryt pod musí být odstraněn dospělou osobou

VAROVÁNÍ

POUZE dospělý může nabíjet baterii!

Tento výrobek má ochranu nabíjení: při nabíjení budou všechny funkce vypnuty.

HLAVNÍ VYPÍNAČ musí být při nabíjení v poloze VYPNUTO.

Před prvním použitím byste měli baterii nabíjet po dobu 4-6 hodin. Nenabíjejte baterii déle než 10 hodin, aby nedošlo k přehřátí nabíječky.

Když vozidlo začne jezdit pomalu, dobijte baterii.

Nabíjejte po každém použití nebo jednou za měsíc. Doba nabíjení je 8 až 12 hodin, maximálně 20 hodin.

Používejte pouze baterii (baterie) a nabíječku specifikovanou výrobcem. Použití jiné baterie nebo nabíječky může způsobit požár nebo výbuch. Nepoužívejte baterii ani nabíječku pro žádný jiný výrobek.

Pokud je zařízení vybaveno digitálním voltmetrem, velikost napětí vám řekne, kolik energie zbývá v baterii. Ujistěte se, že při sledování voltmetru vozidlo stojí!

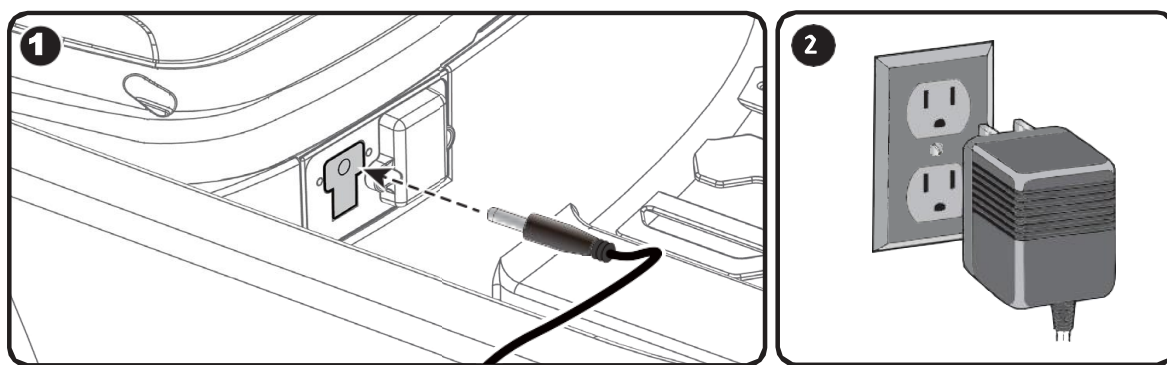

Způsob nabíjení

1. Zapojte nabíječku do vstupní zásuvky (zásuvka je pod sedadlem).
2. Zapojte zástrčku nabíječky do síťové zásuvky. Baterie se začne nabíjet.

Likvidace baterie

Baterie časem ztratí schopnost udržet napětí. V závislosti na množství používání a měnících se podmínkách by baterie měla fungovat jeden až tři roky.

Důležité! Odstraňte vybitou baterii zodpovědně. Baterie obsahuje olověnou kyselinu (elektrolyt) a musí být řádně a legálně zlikvidována. Vezměte baterie na státem schválenou recyklaci olověných baterií.

Nevyhazujte baterii s běžným domácím odpadem!

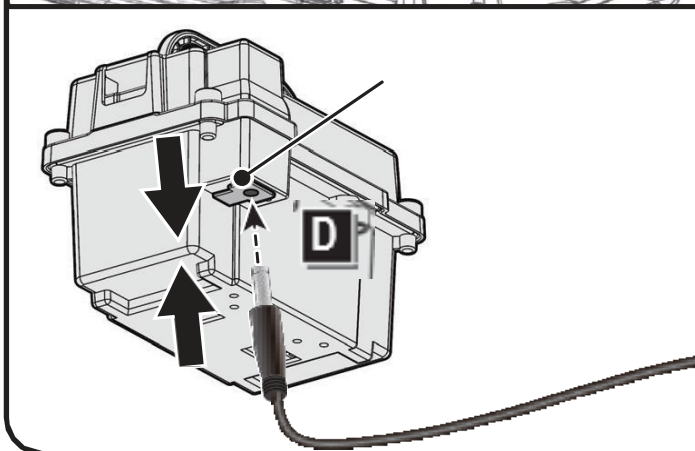
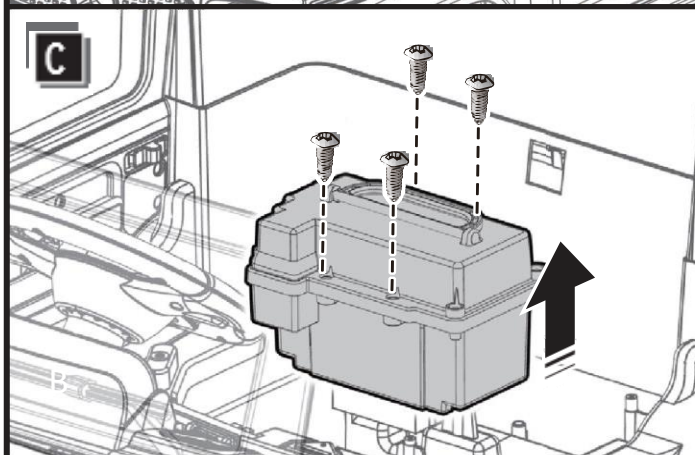
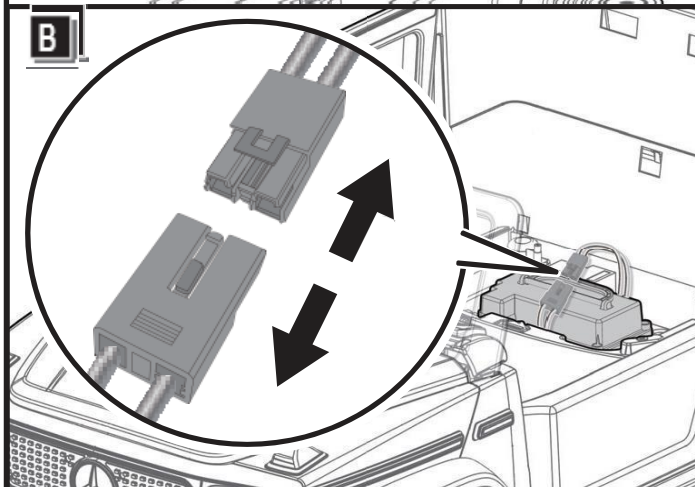
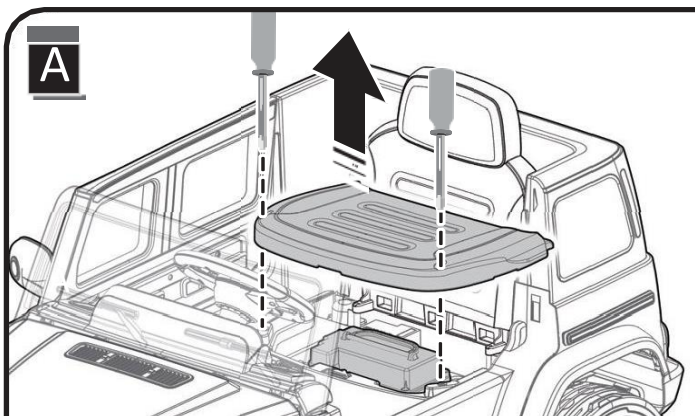

A: Pomocí šroubováku povolte dva šrouby na horní straně sedadla a sejměte sedadlo

B: Odpojte od sebe červené konektory.

C: Odpojte od sebe červené konektory.

D: Umístěte baterii na rovnou zem. Zapojte port nabíječky do vstupní zásuvky na krabici baterie.

E: Zapojte zástrčku nabíječky do síťové zásuvky. Baterie se začne nabíjet.



ÚDRŽBA

Je odpovědností rodičů zkontrolovat hlavní části hračky před použitím, musí pravidelně kontrolovat potenciální nebezpečí, jako je baterie, nabíjení, kabel nebo kabel, zástrčka, šrouby upevňují kryt jiných částí a že v případě takového poškození nesmí být hračka používána, dokud toto poškození nebylo řádně odstraněno.

Zaparkujte vozidlo uvnitř nebo jej zakryjte plachtou, abyste jej ochránili před vlhkým počasím.

Po každém použití baterii nabijte. S baterií může manipulovat pouze dospělý. Baterii dobijte alespoň jednou měsíčně když se zařízení nepoužívá.

Neumývejte vozidlo hadicí. Nemyjte vozidlo mýdlem a vodou. Nejezděte s vozidlem za deštivého nebo zasněženého počasí. Voda poškodí motor, elektrický systém a baterii.

Vozidlo očistěte měkkým suchým hadříkem. Chcete-li obnovit lesk plastových dílů, použijte nevoskový leštidlo na nábytek. Nepoužívejte automobilový vosk. Nepoužívejte abrazivní čisticí prostředky.

Pokud zařízení nepoužíváte, měl by být vypnut veškerý elektrický zdroj. Vypněte vypínač a odpojte připojení baterie.

POJISTKA

Baterie je vybavena tepelnou pojistkou, která se automaticky vypne a přeruší veškerou energii vozidla, pokud je motor, elektrický systém nebo baterie přetížena. Pojistka se resetuje a napájení se obnoví po vypnutí jednotky na 20 sekund a opětovném zapnutí. Pokud se tepelná pojistka při běžném používání opakovaně vypne, může být nutné vozidlo opravit. Kontaktujte prosím prodejce. Chcete-li předejít ztrátě napájení, postupujte podle následujících pokynů:

Nepřetěžujte vozidlo.

Za vozidlem nic netáhněte.

Nejezděte po strmých svazích.

Nejezděte do pevných předmětů, které by mohly způsobit protáčení kol a způsobit přehřátí motoru.

Nejezděte ve velmi horkém počasí, komponenty se mohou přehřát.

Zabraňte kontaktu vody nebo jiných kapalin s baterií nebo jinými elektrickými součástmi.

Nemanipulujte s elektrickým systémem. Pokud tak učiníte, může dojít k vytvoření zkratu a poškození zařízení.



Oskenujte QR kód pro další jazykové mutace.
Oskenujte QR kód pre ďalšie jazykové mutácie.
Scan the QR code for other language versions.

SK: Detské elektrické auto Mercedes EQG

Manuál

!Produkt môžete používať až po prečítaní tejto príručky!

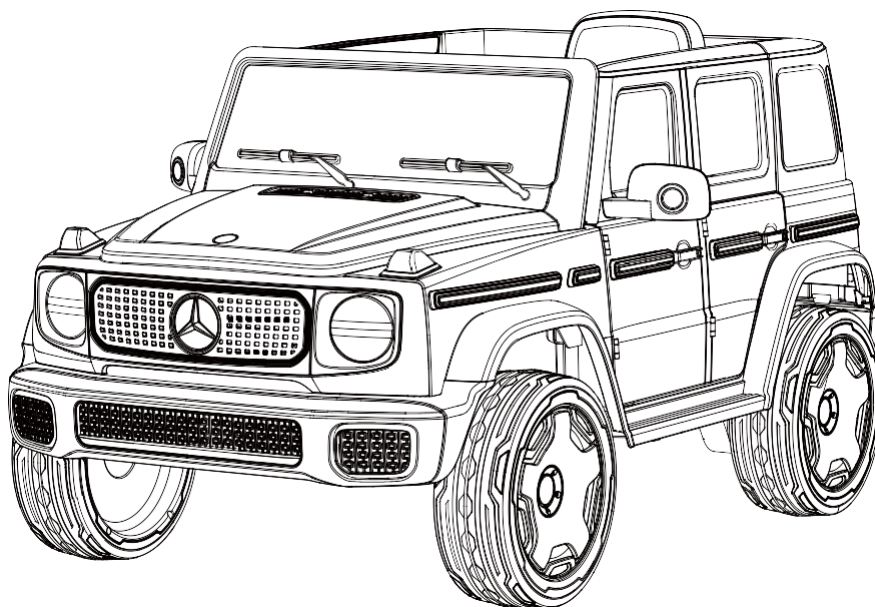

Ďakujeme, že ste si kúpili náš produkt. Ide o vysoko inovatívny elektrický mobilný produkt. Nie je určený pre deti mladšie ako 1,5 roka.

VAROVANIE! Pred použitím produktu sa uistite, že ste si správne prečítali túto príručku a porozumeli pokynom na používanie tohto produktu, ktoré sú v nej obsiahnuté. Pred použitím sa dôkladne oboznámte so všetkými funkciami a spôsobom obsluhy zariadenia, vďaka čomu sa vyhnete pádom a iným nepríjemnostiam atď. V používateľskej príručke sú uvedené všetky pokyny a pokyny, používateľ je povinnýsi ich dôkladne prečítať a dodržiavať ich. Tento výrobok nie je dopravným prostriedkom a musí sa používať pod dohľadom dospeléj osoby. Naša spoločnosť nezodpovedá za žiadne následky, ktoré môžu vyplývať z nesprávneho zaobchádzania s týmto produktom. Ak máte ďalšie informácie alebo máte ďalšie otázky, kontaktujte nás. Ak sa zistí akákoľvek vada alebo predpokladaná vada, zákazník je povinný túto vadu bezodkladne nahlásiť predávajúcemu, ktorý sa o prípadnú reklamáciu postará. Je prísne zakázané pokračovať v používaní výrobku po zistení chyby alebo pri podozrení na chybu a nie je možné sa ho pokúsiť rozobrať. Kolobežku nabíjajte iba pomocou originálnej nabíjačky.

Je zakázané používať:

- bez dozoru dospeléj zodpovednej osoby,
- bez dôkladného preštudovania príručky,
- po požití alkoholu alebo návykových a halucinogénnych látok,
- bez ochranných pomôcok a pevnej obuvi,
- v dopravných prostriedkoch,
- Ak chcete robiť ostré zákruty vysokou rýchlosťou, jazdite rýchlosťou, ktorá je vhodná pre vaše schopnosti.
- náhly pohyb alebo vykonávanie akejkoľvek inej činnosti, ktorá by mohla viesť k zníženiu rozptýlenia počas jazdy
- za nepriaznivého počasia, v daždivých dňoch alebo dokonca na snehu. Používateľ je povinný zabrániť akýmkoľvek
 - kontakt s vlhkosťou a kvapalinou v akomkoľvek stave,
- na mokrých, klzkých, ľadových, bahnitých, zasnežených, skalnatých alebo piesočnatých povrchoch,
- na drsnom, hrboľatom alebo inak nerovnom povrchu sa vyhýbať všetkým prekážkam,
- v blízkosti horľavých látok, požiarov alebo látok, ktoré môžu ľahko spôsobiť otvorený plameň,
- ak vaša hmotnosť nezodpovedá intervalu uvedenému v tejto príručke,
- pri preprave viac ako jednej osoby,
- na prepravu zvierat a rôznych zariadení.
 - **V prípade, že nesúhlasíte s pokynmi uvedenými v tejto príručke, produkt nepoužívajte.**

SÚČASTI ZARIADENIA

| Číslo: | Název | Počet | Číslo: | Název | Počet |
|--------|----------------------|-------|--------|---------------------|-------|
| 1 | Karoséria | 1 | 15 | Volant | 1 |
| 2 | Zadná prevodovka | 2 | 16 | M5x30 šroub volantu | 1 |
| 3 | Ø12 Podložka | 12 | 17 | Ø5 matka | 1 |
| 4 | Bicykel | 4 | 18 | Čelní plexisklo | 1 |
| 5 | Uloženie kolesa | 2 | 19 | Boční okno | 2 |
| 6 | Ø10 Matka kolesa | 6 | 20 | Zadní okno | 1 |
| 7 | Krytka stredu kolesa | 4 | 21 | Opěradlo sedačky | 1 |
| 8 | Predná os | 1 | 22 | Sedlo sedačky | 1 |
| 9 | Tyč riadenia | 1 | 23 | Sada náradí | 1 |
| 10 | rám | 1 | 24 | Palubní deska | 1 |
| 11 | Zadná os | 1 | 25 | Pojistný kroužek | 1 |
| 12 | Ø4x12 skrutka | 16 | 26 | Klíč | 2 |
| 13 | Ø4x16 skrutka | 12 | 27 | Napájecí adaptér | 1 |
| 14 | Spätné zrkadlo | 2 | 28 | Dálkový ovladač | 1 |

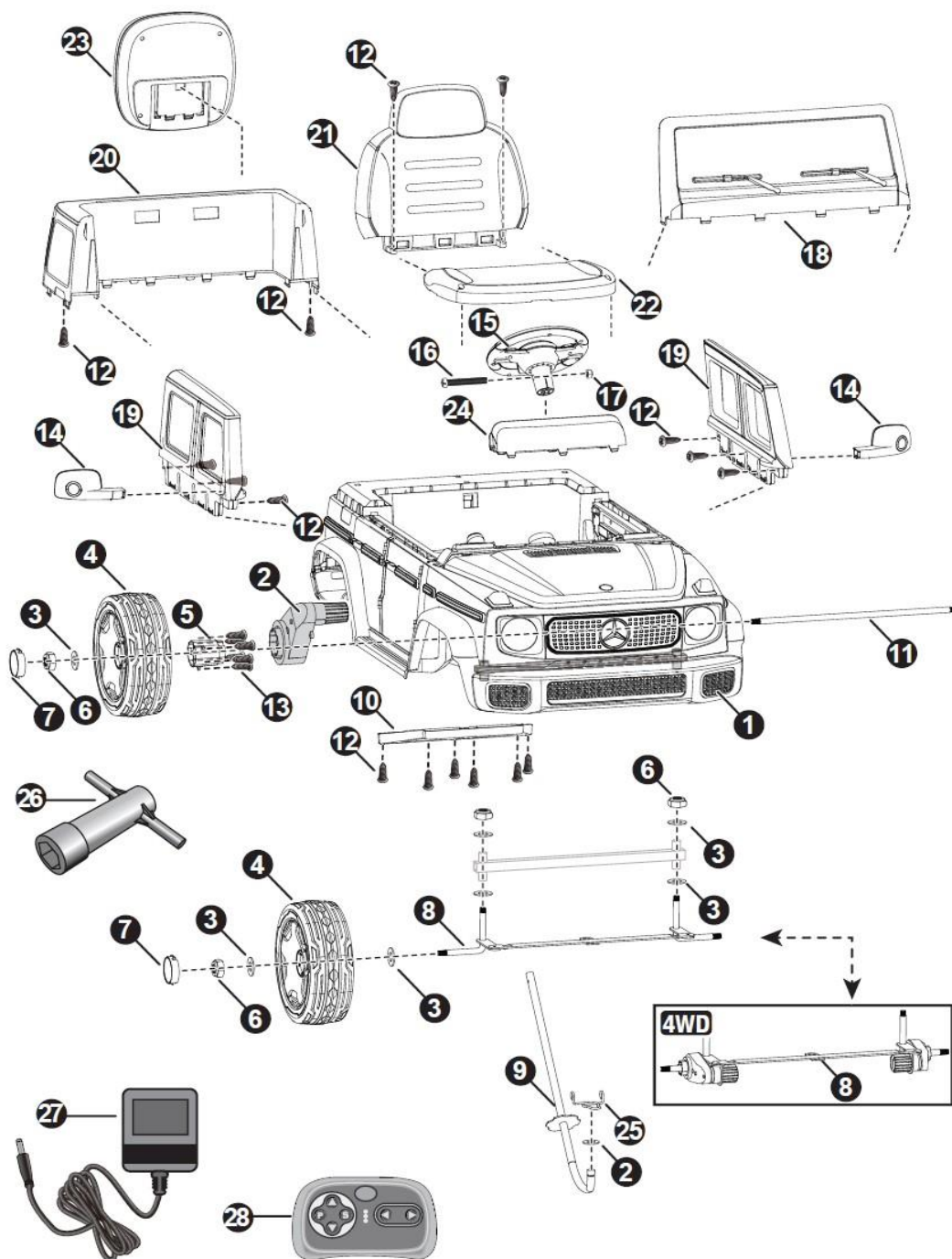



Na montáž je potrebný skrutkovač – nie je súčasťou balenia

PRED MONTÁŽOU

VAROVANIE!

- Výrobok môže zostaviť iba dospelá osoba
- Vždy odstráňte ochranný materiál zo zložiek produktu
- Skontrolujte, či je zariadenie odpojené od batérie

ŠPECIFIKÁCIA:

Batéria 12V9Ah
NAPÁJACÍ ADAPTÉR 12V1000mA

Vhodný vek: 37-96

mesiacov Úžitková záťaž:

do 30 kg Rýchlosť: 3-5

km/h

Rozmery: 121 x 74 x 62 CM

Doba nabíjania: 8-12 hodín

NEBEZPEČENSTVO UDUSENIA - Malé časti. Nevhodné pre deti do 36 mesiacov. Výrobok obsahuje malé časti, pri montáži držte deti mimo dosahu.

VYŽADUJE SA SÚPRAVA PRE DOSPELÝCH.

Pred montážou vždy odstráňte ochranný materiál a polybasy a zlikvidujte.

Musia sa nosiť ochranné prostriedky. Pri obsluhu vozidla vždy noste topánky a sedte na sedadle.

Jazdite iba po rovnom povrchu. Nikdy nepoužívajte na trávniku.

Ruky, vlasy a oblečenie držte ďalej od pohyblivých častí.

Nikdy nenechávajte svoje dieťa bez dozoru. Vyžaduje sa priamy dohľad dospelaj osoby. Vždy majte svoje dieťa na očiach, keď je vaše dieťa vo vozidle.

Na zníženie rizika zranenia sa vyžaduje dohľad dospelaj osoby. Nikdy nepoužívať na cestách,

Vždy noste topánky v blízkosti motorových vozidiel, na strmých svahoch alebo schodoch, v bazénoch alebo iných vodných plochách a nikdy nepovoľte viac ako 1 jazdca.

Nikdy nepoužívajte v nebezpečných podmienkach, ako je sneh, dážď, voľné nečistoty, blato, piesok alebo štrk, inak môže dôjsť k neočakávanej nehode, ako je prevrátenie, ktoré môže spôsobiť na poškodenie elektrického systému alebo batérie Nepoužívajte v prevádzke.

Táto hračka by sa mala používať opatrne, pretože je potrebná zručnosť, aby sa zabránilo pádom alebo kolíziám, ktoré by spôsobili zranenie používateľovi alebo tretím stranám.

Táto hračka nie je vhodná pre deti do 36 mesiacov kvôli svojej maximálnej rýchlosti; Maximálna hmotnosť používateľa je 30 kg.

Táto hračka nemá brzdu

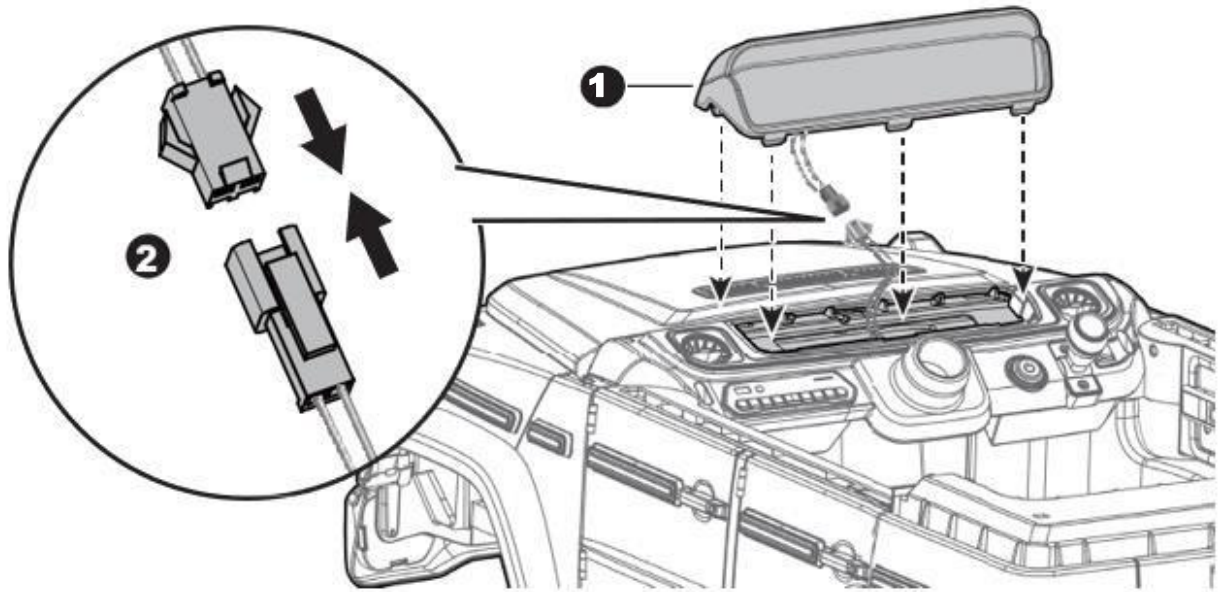

Umiestnite autíčko na rovný povrch.

1. Pripojte konektory palubnej dosky a zastrčte káble do karosérie vozidla.
2. Vložte palubnú dosku do karosérie vozidla a skontrolujte, či plastové výčnelky zapadajú do príslušných otvorov. Stláčajte, kým nebudete počuť kliknutie.
3. Pripevnite zadné okno tak, že ho zatlačíte na miesto a zatlačíte, kým nebudete počuť kliknutie.
4. Otočte autíčko na bok. Uťahnite dve skrutky $\varnothing 4 \times 12$ zospodu.

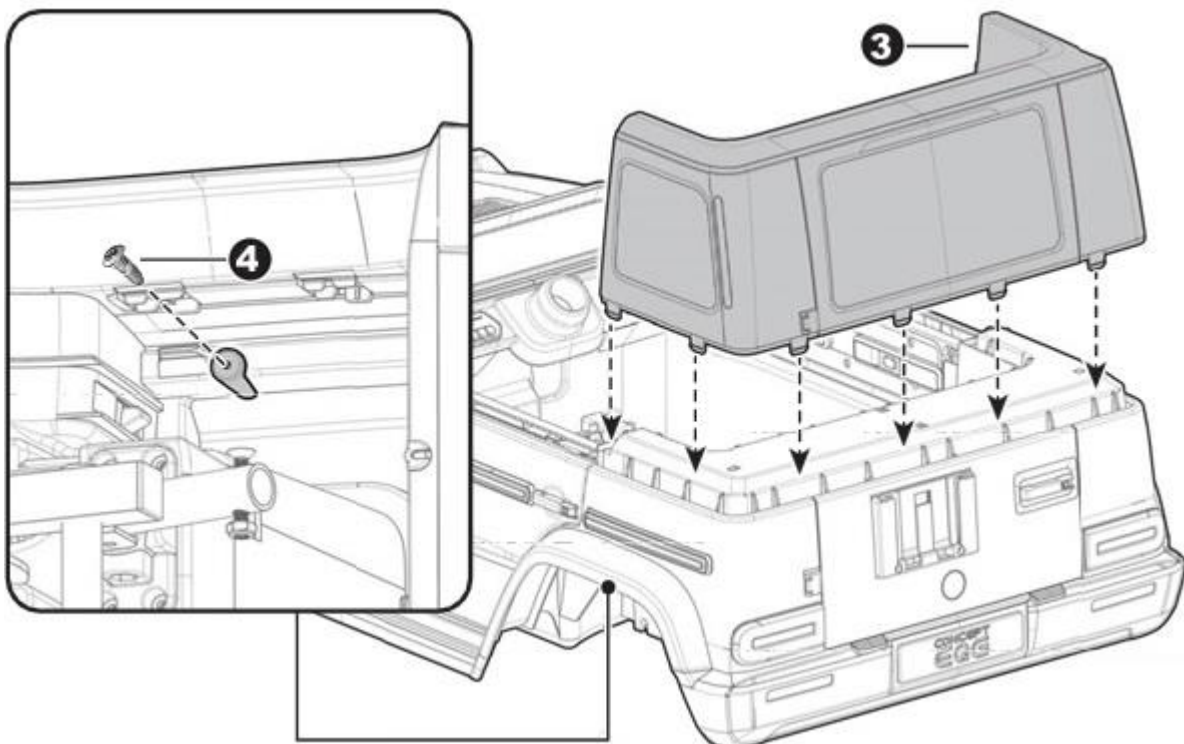

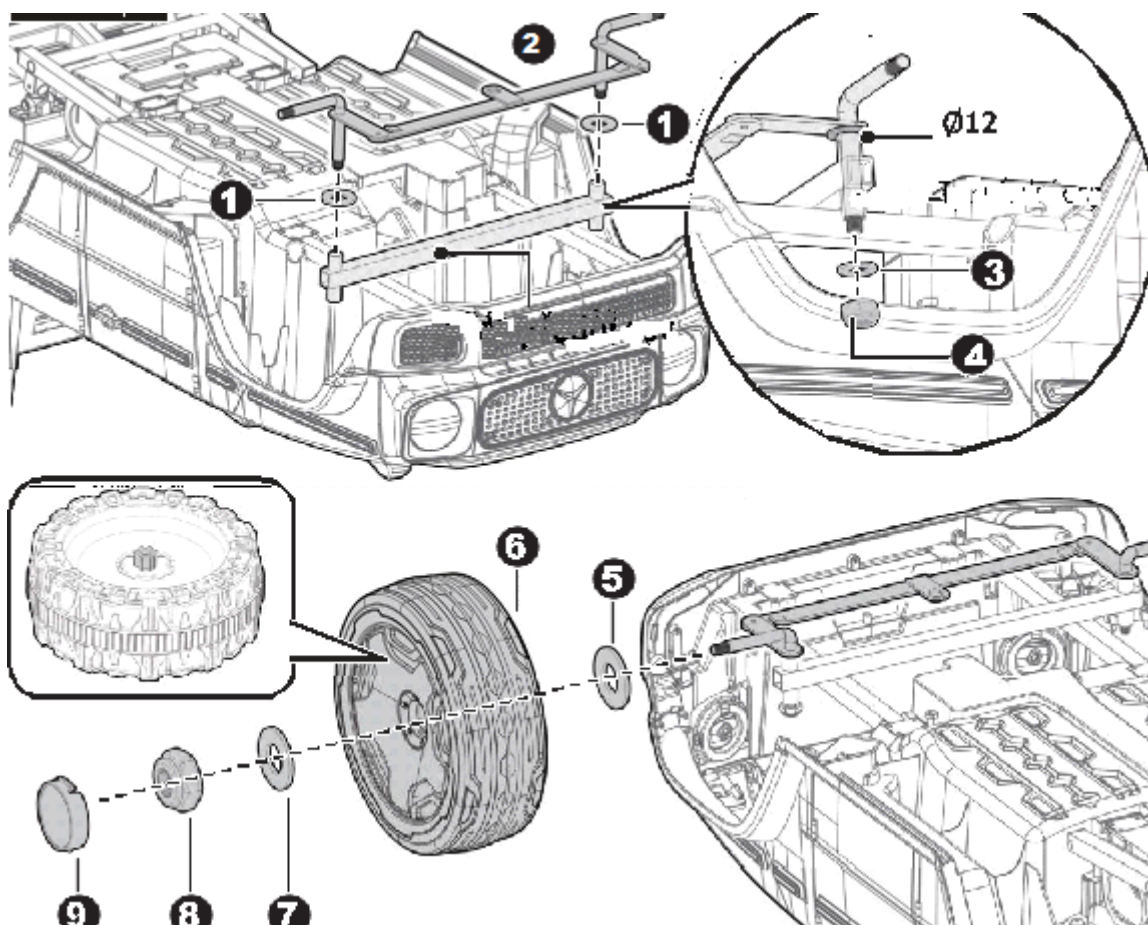

Otočte auto hore nohami a odstráňte všetky časti na nápravách.

1. Podložku $\varnothing 12$ položte na prednú aj zadnú nápravu
2. Zasuňte prednú nápravu do držiaka prednej nápravy
- 3-4. Zasuňte podložku $\varnothing 12$ na tyč prednej nápravy. Poistnú maticu $\varnothing 10$ utiahnite kľúčom na koniec tyče prednej nápravy. Opakujte pre druhú stranu.
5. Podložku $\varnothing 12$ položte na prednú nápravu
6. Posuňte koleso na prednú nápravu
7. Podložku $\varnothing 12$ položte na prednú nápravu
8. Uťahujte poistnú maticu na konci prednej nápravy kľúčom. Neťahujte príliš.
9. "Pricvaknite" kryt náboja o koleso.

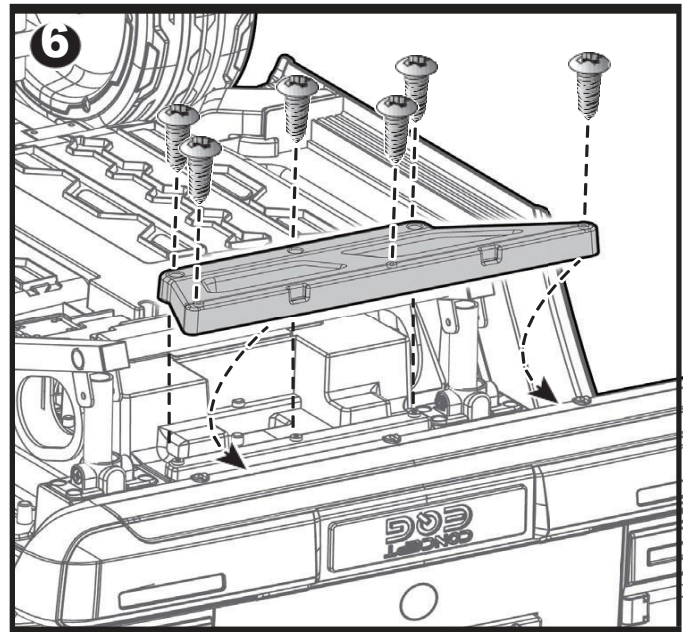
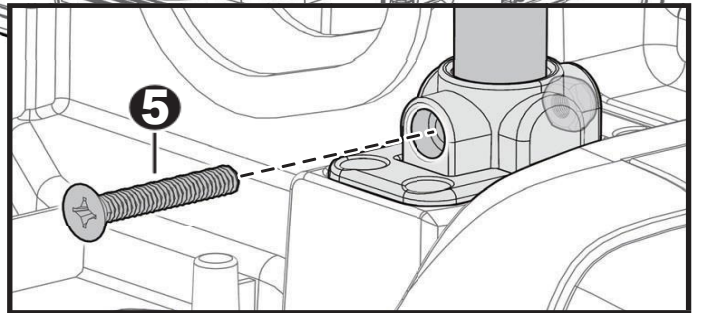
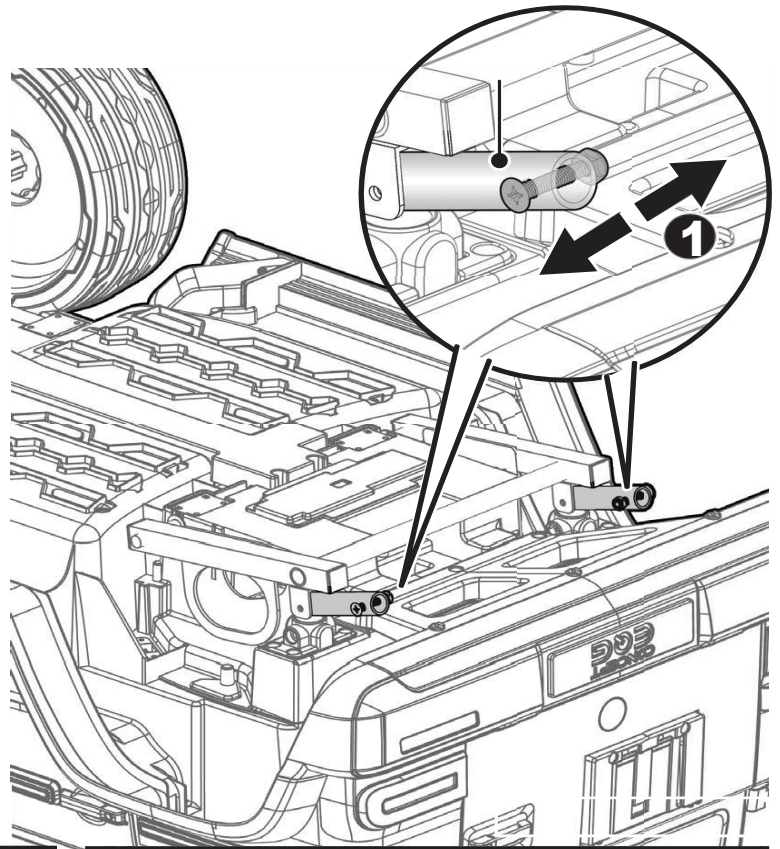
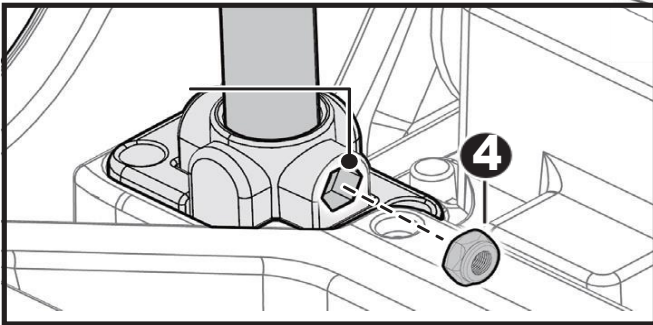
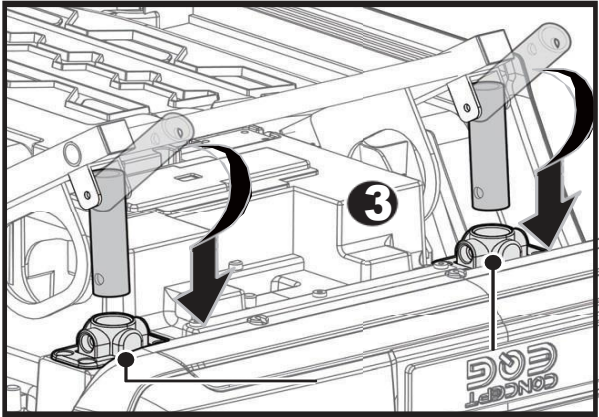
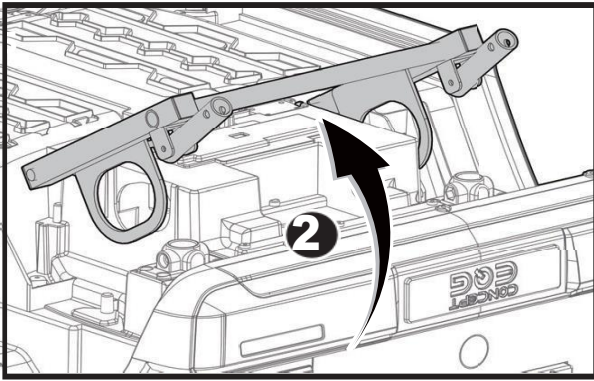

1. Odstráňte skrutku M6x30 a maticu $\varnothing 6$ z každej trubice tlmiča.

2-3. Zdvihnite nosník zadnej nápravy a posuňte obidve rúrky. Súčasne vložte obe rúrky do držáka tlmiča nárazov na karosérii vozidla.

4-5. Poistnú maticu $\varnothing 6$, ktorú ste odstránili v prvom kroku, umiestnite do otvoru na konzole tlmiča. Uťahnite skrutku M6x30 na opačnej strane. Opakujte pre druhú šokovú trubicu.

6. Namontujte zadnú podperu na zadnú časť karosérie vozidla. Pomocou skrutkovača utiahnite šesť skrutiek $\varnothing 4 \times 12$ na zaistenie

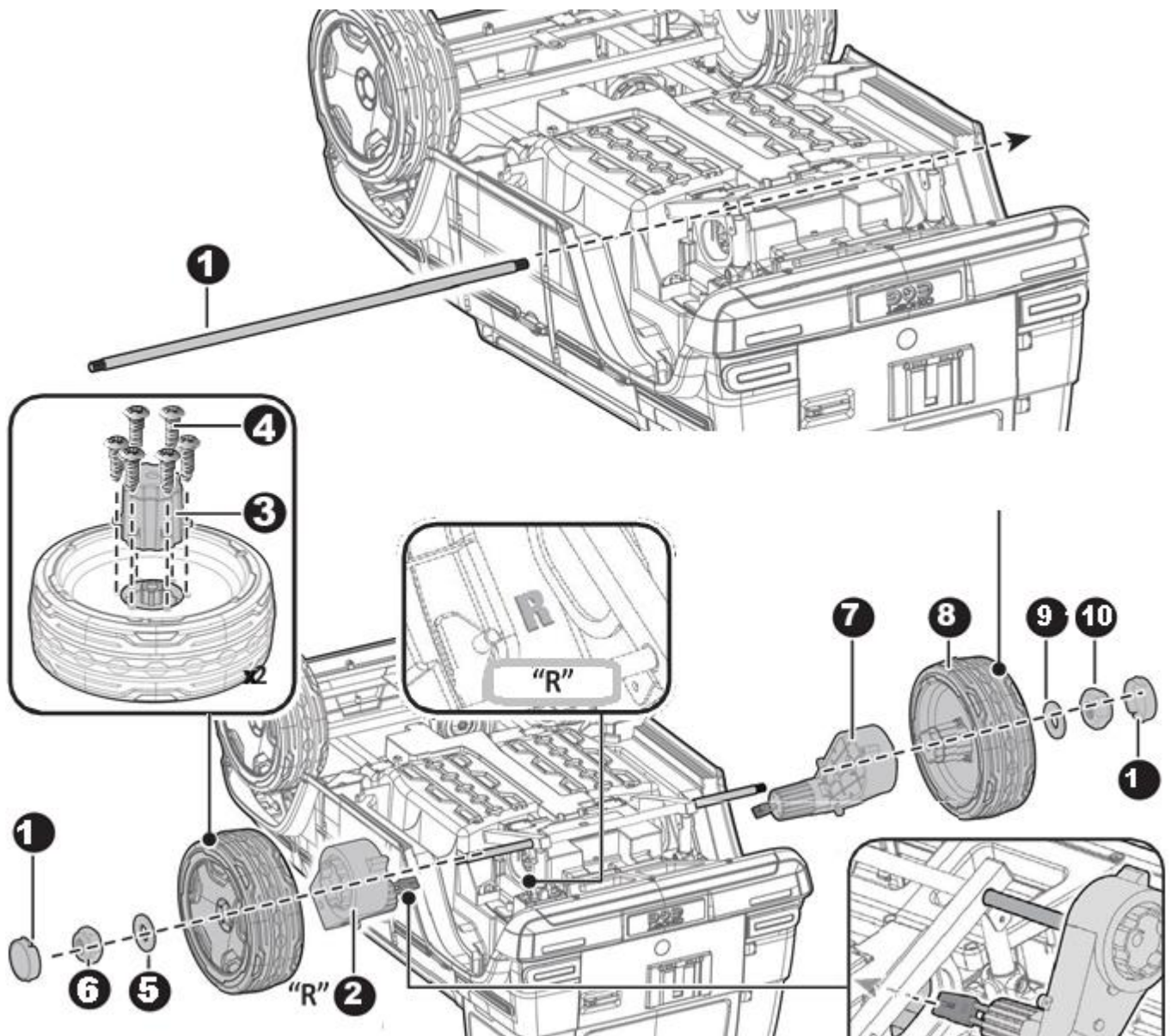

1. Zasuňte zadnú nápravu cez otvory v nosníku zadnej nápravy
2. Zasuňte zadnú prevodovku na zadnú nápravu (TIP: Prevodovka označená písmenom "R" by mala byť namontovaná na boku karosérie "R", prevodovka označená písmenom "L" by mala byť namontovaná na boku karosérie "L"). Zasuňte konektor na prevodovke do otvoru v karosérii vozidla a vložte ho do priestoru pre batérie.
- 3-4. Nainštalujte náboj do kolesa. Zasuňte a dotiahnite šesť skrutiek $\text{\O}4 \times 16$, aby ste pripevnili náboj kolesa k kolesu.
5. Zasuňte ostrekovač $\text{\O}12$ na zadnú nápravu.
6. Utiahnite poistnú maticu $\text{\O}10$ na konci zadnej nápravy kľúčom (dodáva sa).
- 7-10. Opakovaním krokov 2 až 6 nainštalujte druhé zadné koleso. TIP: Bol k dispozícii ďalší kľúč na držanie poistnej matice na druhej strane zadnej nápravy pri uťahovaní protitáhlej matice.
11. Pripevnite kryty kolies na kolesá

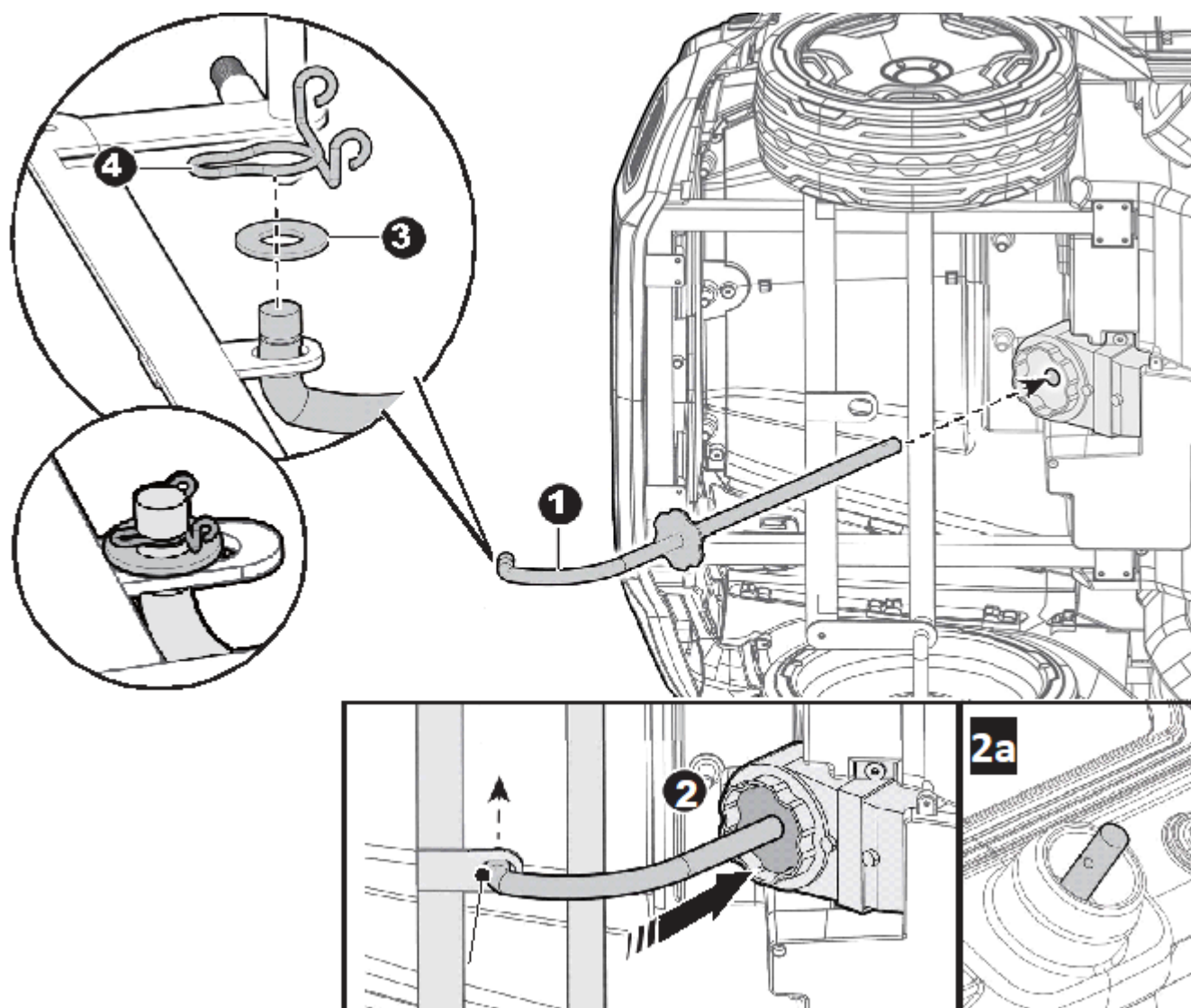

Otočte autíčko na bok

1. Zasuňte rovný koniec tyče riadenia do otvoru v prevodovke.

2. Zatláčajte tyč riadenia tak, ako je to znázornené tak, aby hviezda sedela v otvore prevodovky.

Zakrivený koniec musí zároveň zapadnúť do otvoru, ako je znázornené na obrázku. Koniec priamej časti tyče riadenia musí prechádzať prístrojovou doskou (2a).

3. Zasuňte podložku $\varnothing 12$ na ohnutý koniec tyče riadenia.

4. Zasuňte pridrzný krúžok do drážky na ohnutom konci tyče riadenia

Podľa krokov 1 až 4 vložte batérie do volantu

1. Pomocou skrutkovača uvoľníte skrutku na kryte batérie umiestnenom v strede volantu.
2. Odstráňte kryt batérie.
3. Vložte 2x1,5 AA batérie (nie sú súčasťou balenia).
4. Nasadíte kryt batérie na priehradku pre batérie a upevníte ju skrutkou, ktorú ste uvoľnili v prvom kroku.

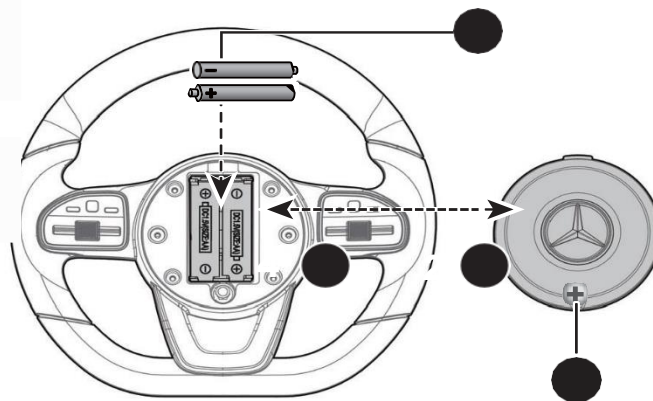

Pripevníte volant

- Odstráňte skrutku M5x30 a poistnú maticu $\varnothing 5$ z volantu.
- Umiestnite volant na tyč riadenia vyčnievajúcu zo stredu palubnej dosky.
- Zarovnajzte otvory na oboch stranách volantu s otvormi na konci stĺpika riadenia. Vložte $\varnothing 5$ poistná matica do otvoru na volante.
- Pomocou skrutkovača utiahnite skrutku M5x30 na opačnej strane.

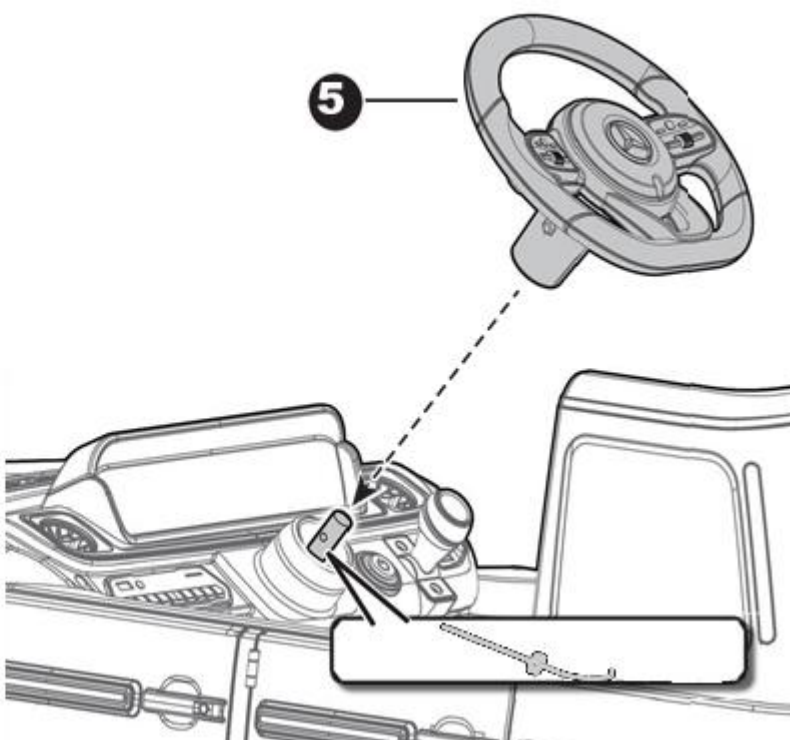
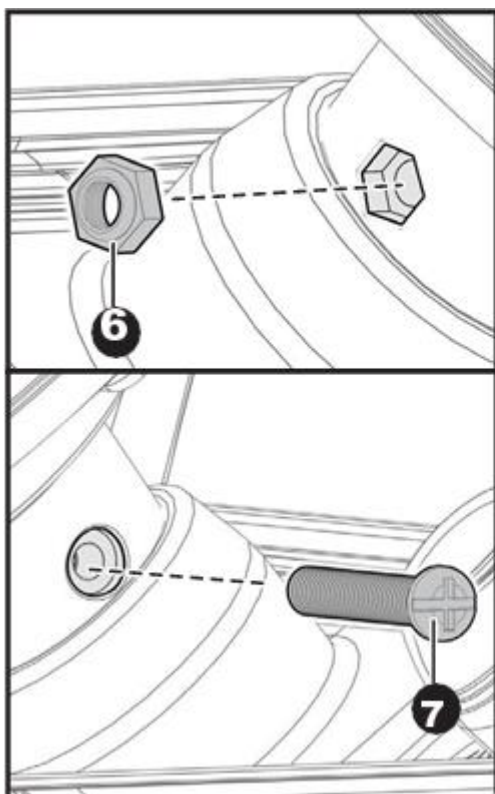

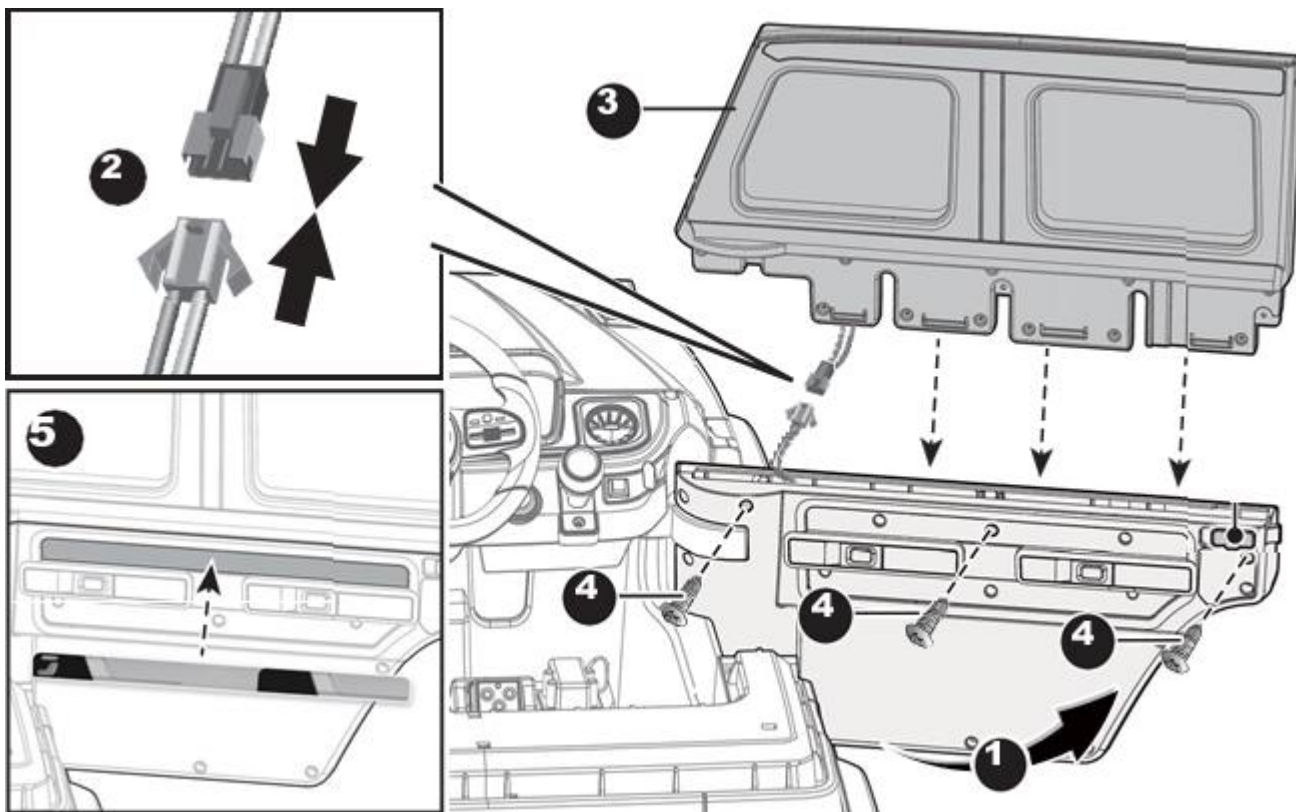

1. Zatlačte zámok dverí na vnútornej strane dverí, aby ste otvorili dvere.
2. Zasuňte konektor na bočnom okne do konektora na dvierkach a skryte konektory vo dvierkach.
- 3-4. Položte bočné okno na dvere. Pomocou skrutkovača utiahnite tri skrutky $\varnothing 4 \times 12$. Rovnakým spôsobom nainštalujte bočné okno na druhú stranu.
5. Umyte a osušte si ruky, utrite povrch výrobku čistou handričkou, odtrhnite spodnú časť nálepky a pripevnite nálepku k produktu, ako je znázornené na obrázku.
6. Zasuňte konektor na zrkadle do konektora na bočnom okne. Potom skryte konektory v bočnom okne.
7. Umiestnite bočné zrkadlo na bočné okno a pevne zatlačte, kým nezapadne na miesto. Postup opakujte pre druhé bočné zrkadlo.

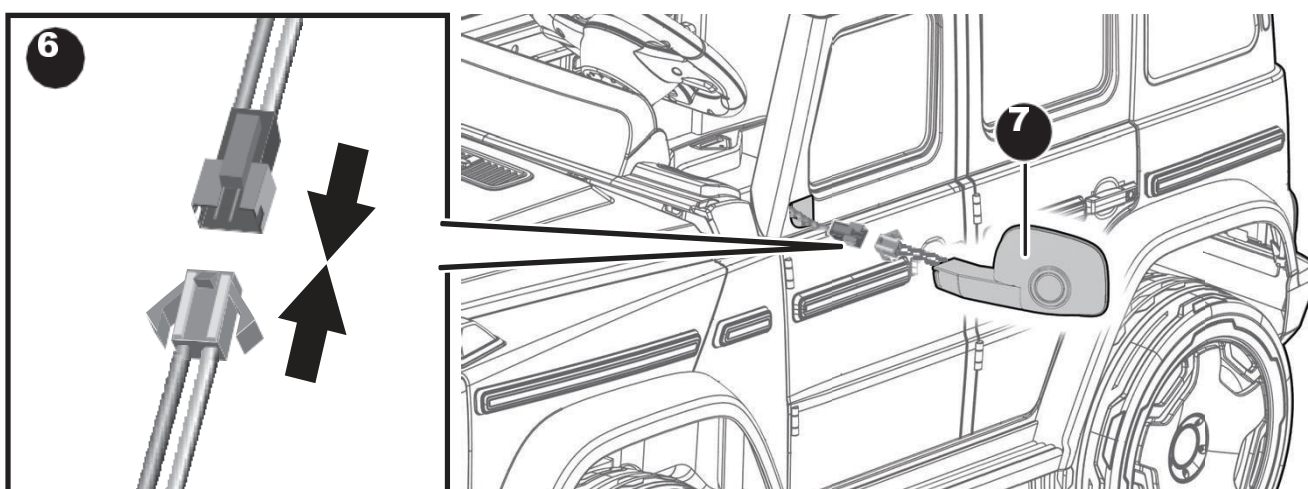

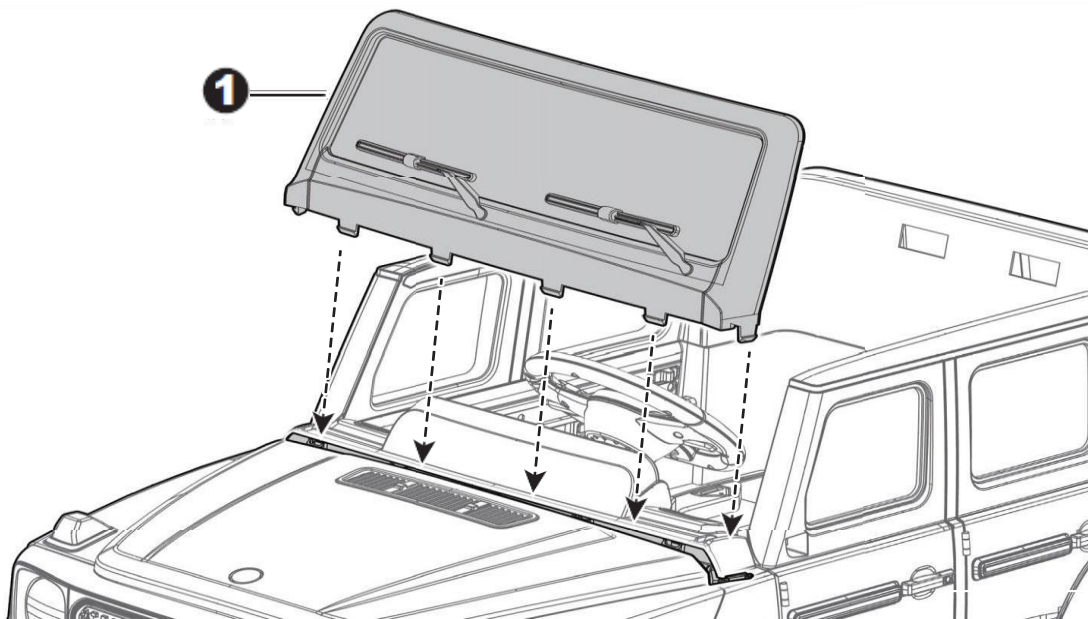

1. Umiestnite čelné sklo na karosériu vozidla. Zatláčajte, kým nebudete počuť "kliknutie" na miesto.
2-3. Položte sedadlo na karosériu vozidla, skrutkovačom utiahnite dve skrutky $\text{Ø}4 \times 12$ a pripevnite sedadlo späť k telu.

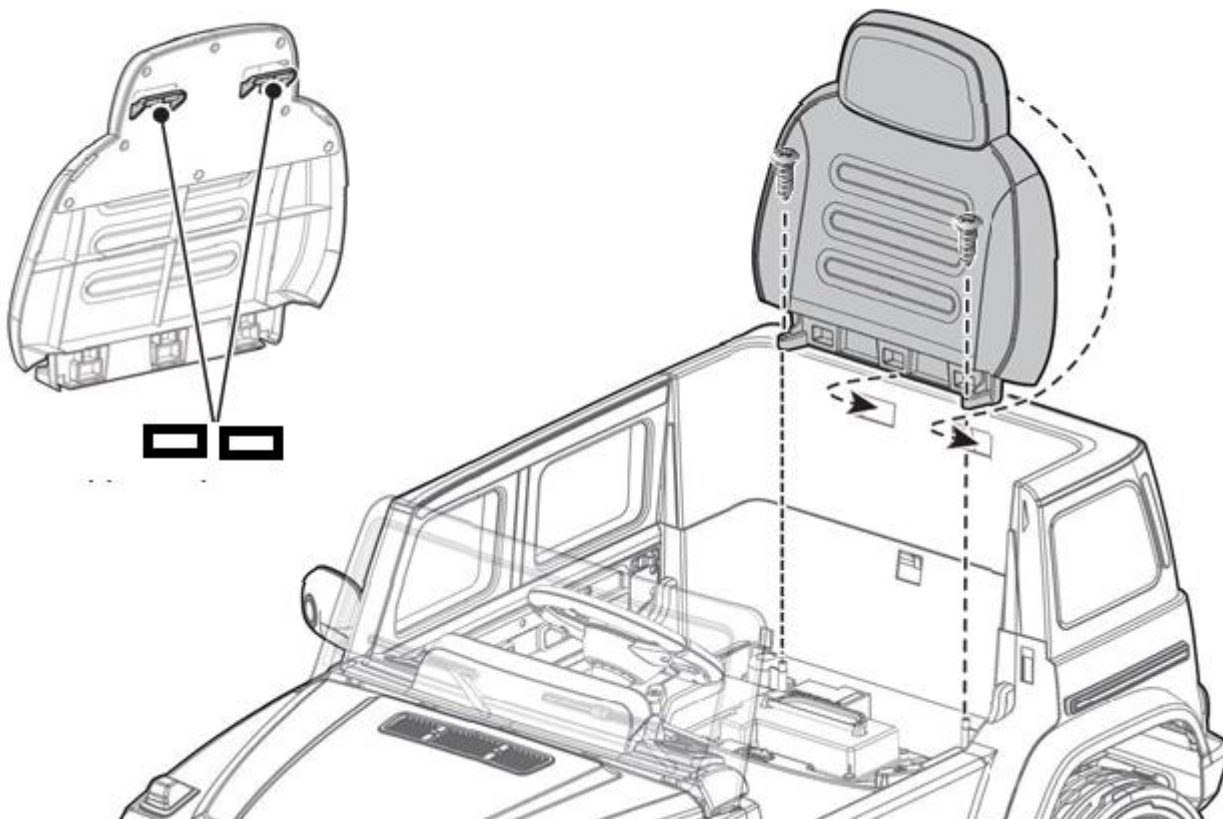

1. Zapojte červený konektor vozidla do červeného konektora na batérii.
2. Zasuňte biely konektor motora na každej strane do bielych konektorov na karosérii vozidla.
3. Namontujte jazýčky na sedadle do drážok na operadle sedadla.
4. Pomocou skrutkovača utiahnite dve skrutky M5x16 v hornej časti sedadla do otvorov vo vozidle

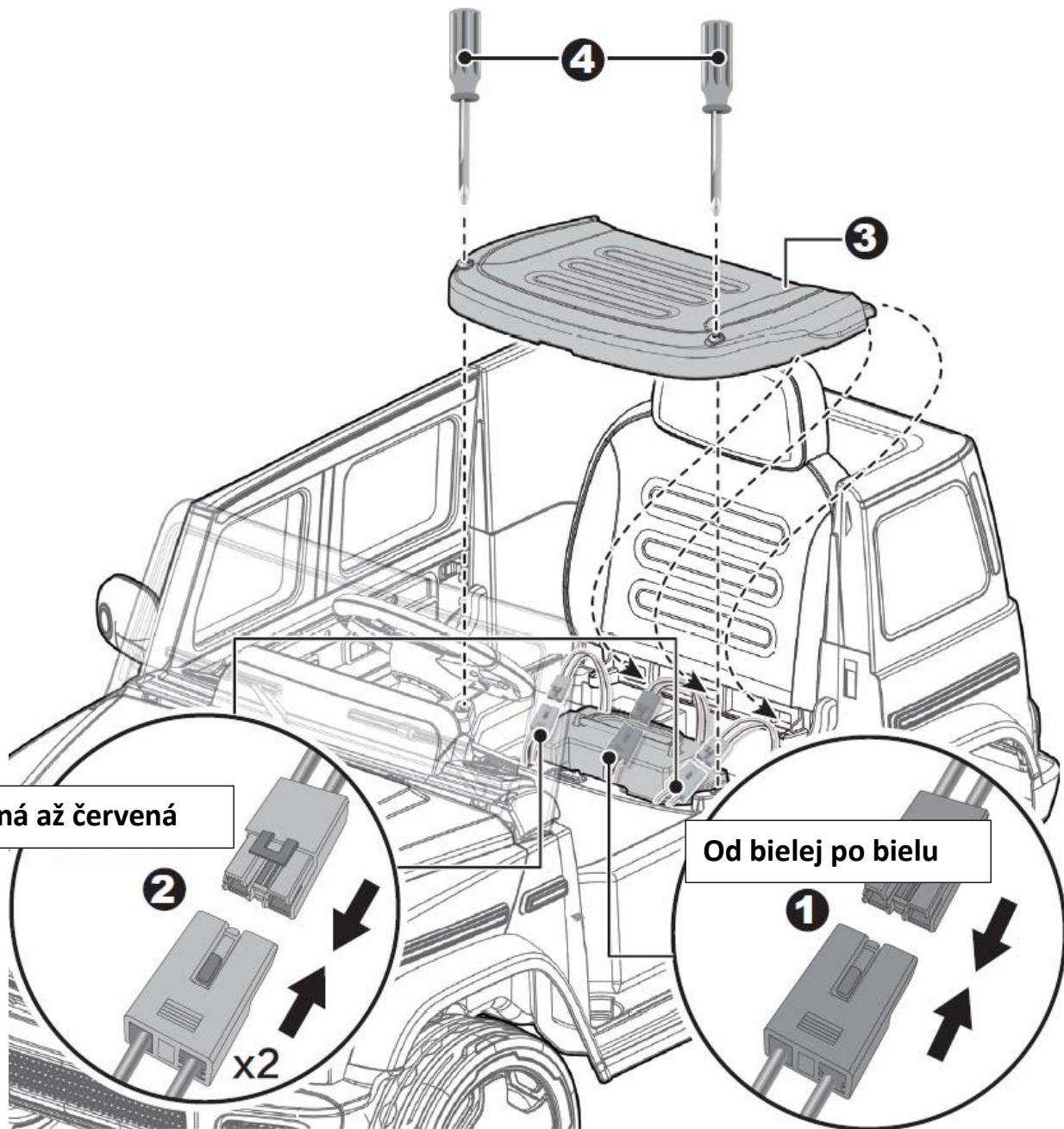

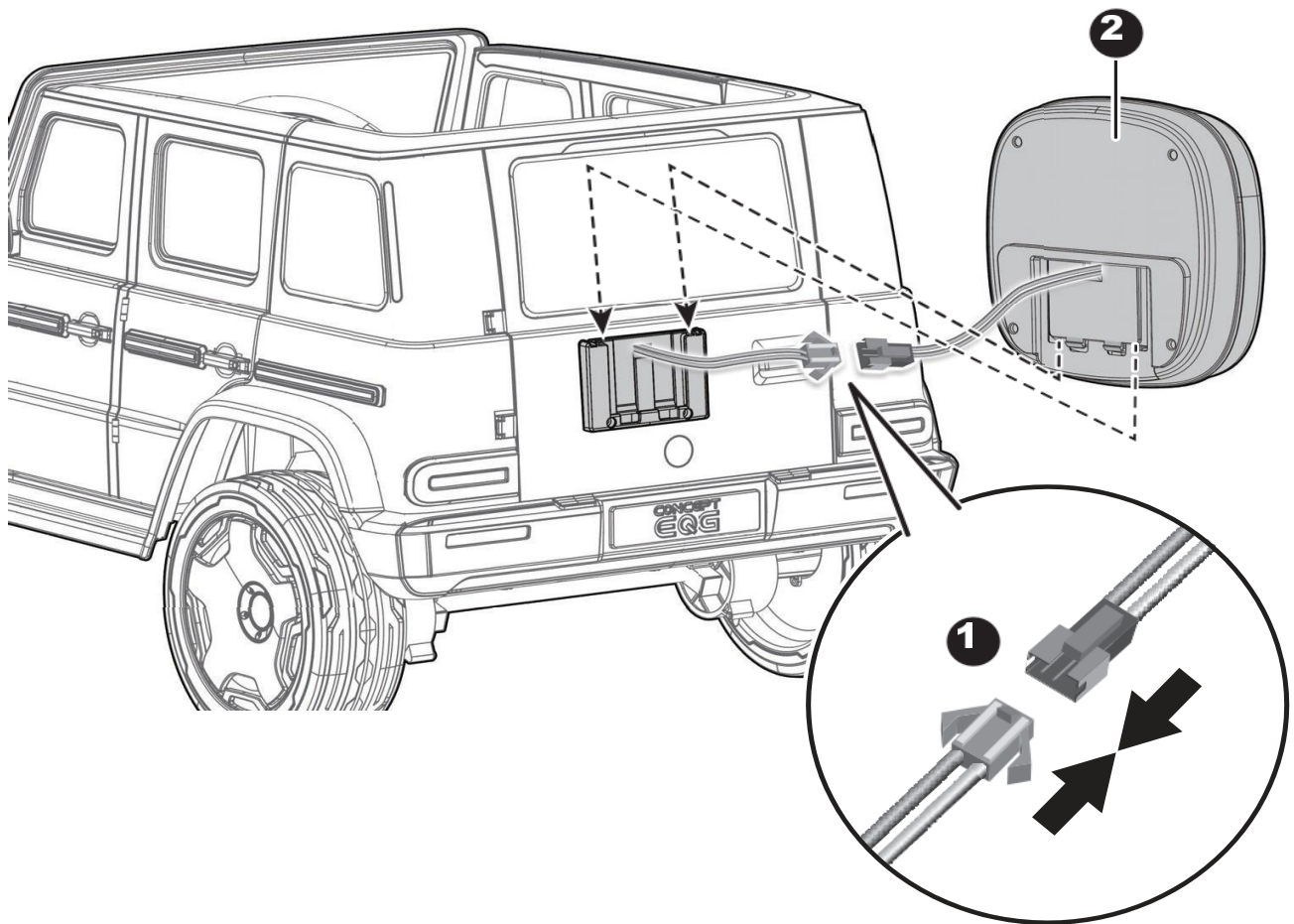

1. Zasuňte konektor na skrinke na náradie do konektora na zadnej strane karosérie vozidla. Potom konektory skryte do tela.
2. Namontujte skrinku s náradím na karosériu vozidla tak, ako je to znázornené.

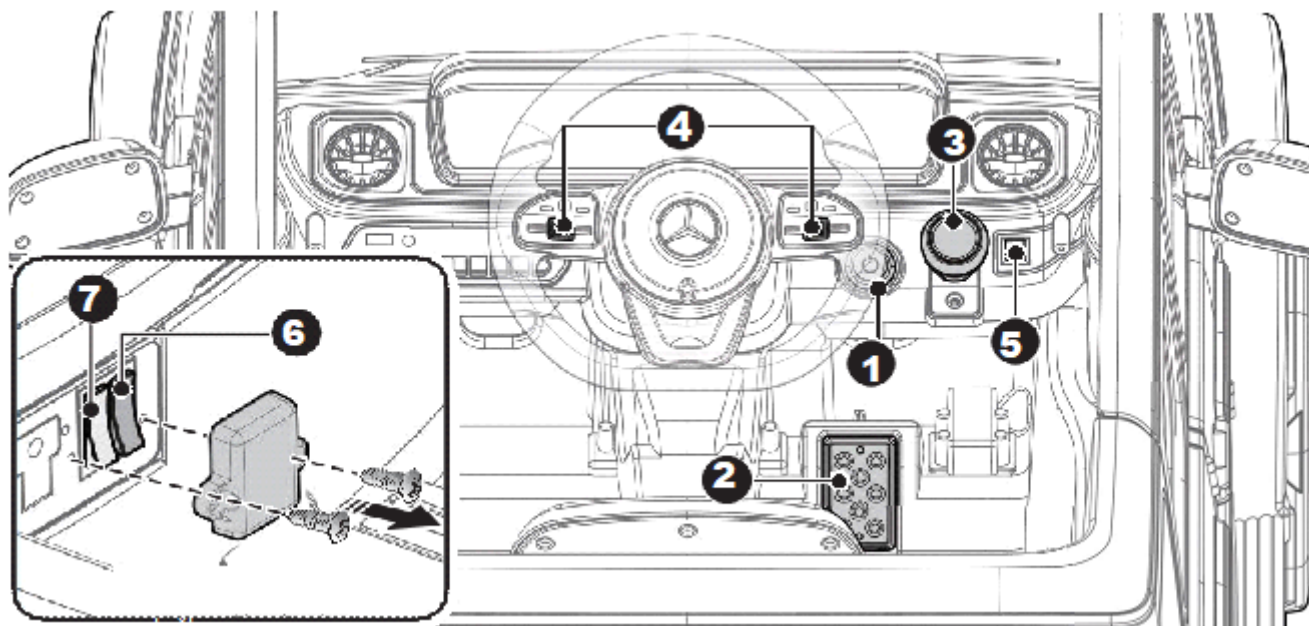

1. Tlačidlo napájania: Zapína a vypína zariadenie
2. Nožný pedál: Aplikuje výkon (rýchlosť) na výrobok. Ak chcete zariadenie presunúť, stlačte pedál nadol. Ak chcete zabrzdiť alebo spomaliť, uvoľnite tlak z pedála.
3. Páka dopredu/dozadu: Zmení smer, v ktorom sa výrobok pohybuje dopredu a dozadu. Ak chcete výrobok posunúť dopredu, posuňte páčku do polohy nahor. Ak chcete produkt posunúť dozadu, posuňte páčku do polohy nadol. Posuňte spínač do stredu, produkt sa zastaví a nespustí.
4. Tlačidlá audia: Stlačením prehráte hudbu
5. Tlačidlo svetla: Jedným stlačením tlačidla zapnete svetlá a dvojitým stlačením svetlá vypnete.
Tip: Tento produkt má funkciu úspory energie, kontrolky produktu automaticky zhasnú po 10 minútach, opätovným stlačením tlačidla svetlo znova zapnete.
6. Spínač vysokej/nízkej rýchlosti (pod sedadlom musí dospelá osoba odstrániť ochranný kryt.): Ovláda výrobok tak, aby sa pohyboval dopredu vysokou alebo nízkou rýchlosťou.
7. Prepínač pre diaľkové ovládanie. Výrobok ovláda diaľkovým ovládačom alebo nožným pedálom.

Varovanie:

Pri zmene rýchlosti alebo smeru vždy zastavte vozidlo, aby ste predišli poškodeniu prevodových stupňov a Motor.

Pred jazdou: Pred jazdou sa uistite, že vaše dieťa vie, ako šoférovať, ako naštartovať a zastaviť výrobok a pozná pravidlá bezpečnej jazdy.

Ochranný kryt pod ním musí odstrániť dospelá osoba

VAROVANIE

Batériu môže nabíjať IBA dospelá osoba!

Tento výrobok má ochranu proti nabíjaniu: pri nabíjaní sa vypnú všetky funkcie.

Vypínač POWER SWITCH musí byť počas nabíjania v polohe OFF.

Pred prvým použitím by ste mali batériu nabíjať 4-6 hodín. Batériu nenabíjajte dlhšie ako 10 hodín, aby ste predišli prehriatiu nabíjačky.

Keď vozidlo začne jazdiť pomaly, nabíjate batériu.

Nabíjajte po každom použití alebo raz mesačne. Doba nabíjania je 8 až 12 hodín, maximálne 20 hodín.

Používajte iba batérie a nabíjačku špecifikované výrobcom. Použitie inej batérie alebo nabíjačky môže spôsobiť požiar alebo výbuch. Batériu ani nabíjačku nepoužívajte pre žiadny iný výrobok.

Ak je zariadenie vybavené digitálnym voltmetrom, veľkosť napätia vám povie, koľko energie zostáva v batérii. Pri monitorovaní voltmetra sa uistite, že vozidlo stojí!

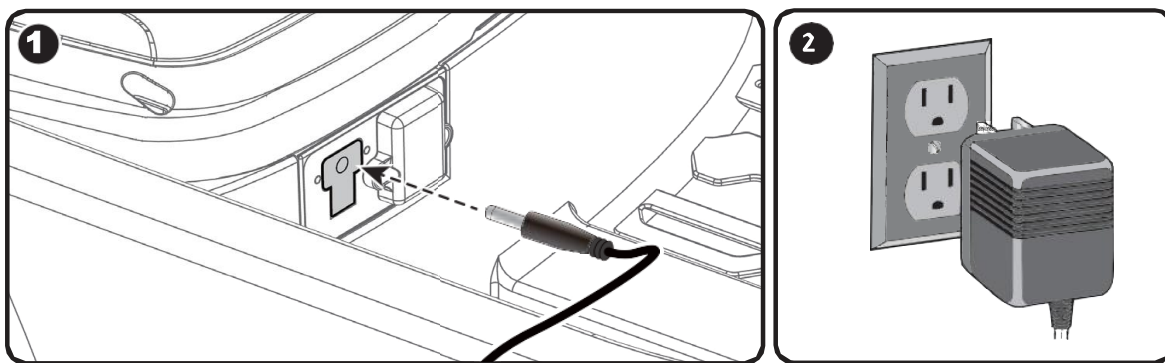

Spôsob nabíjania

1. Zapojte nabíjačku do vstupnej zásuvky (zásuvka je pod sedadlom).
2. Zapojte zástrčku nabíjačky do elektrickej zásuvky. Batéria sa začne nabíjať.

Likvidácia batérie

V priebehu času batéria stratí svoju schopnosť udržať napätie. V závislosti od množstva používania a meniacich sa podmienok by batéria mala fungovať jeden až tri roky.

Dôležitý! Vybitú batériu zlikvidujte zodpovedne. Batéria obsahuje olovenú kyselinu (elektrolyt) a musí byť zlikvidovaná riadne a legálne. Batérie odneste do štátom schválenej recyklácie olovených batérií.

Batériu nevyhadzujte do bežného domového odpadu!

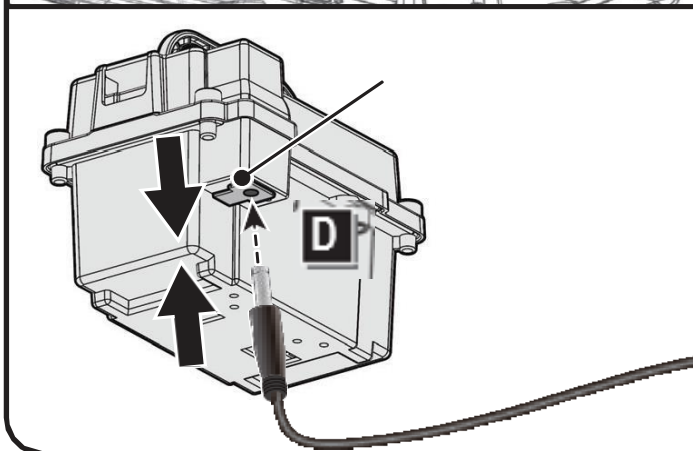
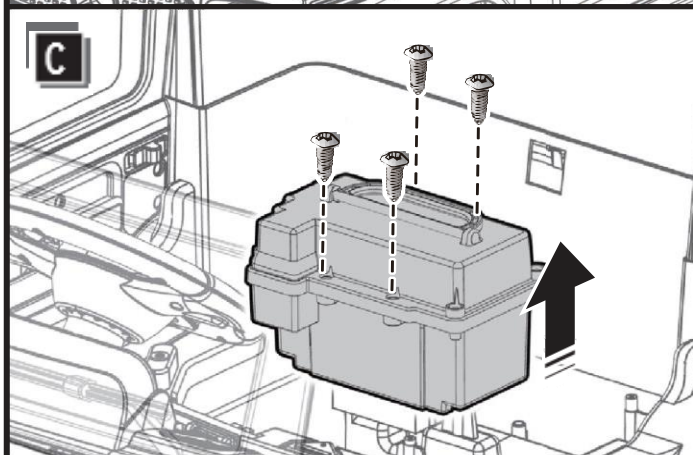
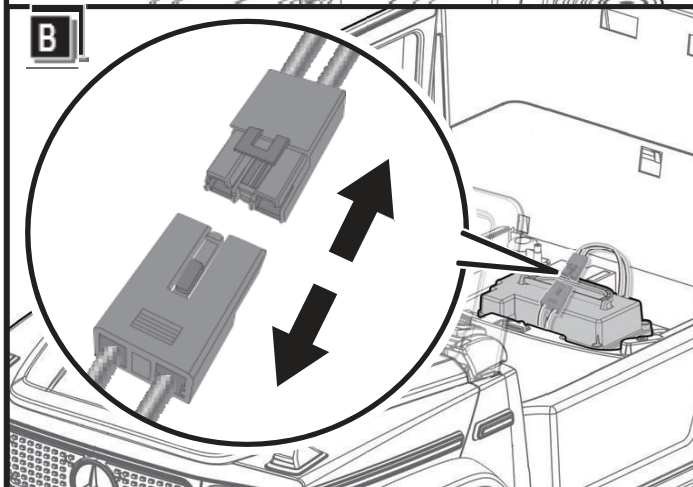
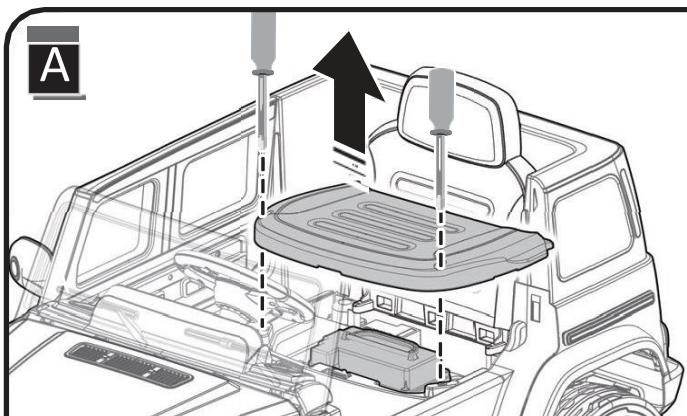

A: Pomocou skrutkovača uvoľníte dve skrutky na hornej strane sedadla a vyberte sedadlo

B: Odpojte červené konektory od seba.

C: Odpojte červené konektory od seba.

D: Batériu položte na rovnú zem. Zapojte port nabíjačky do vstupnej zásuvky na skrinke na batérie.

E: Zapojte zástrčku nabíjačky do sieťovej zásuvky. Batéria sa začne nabíjať.

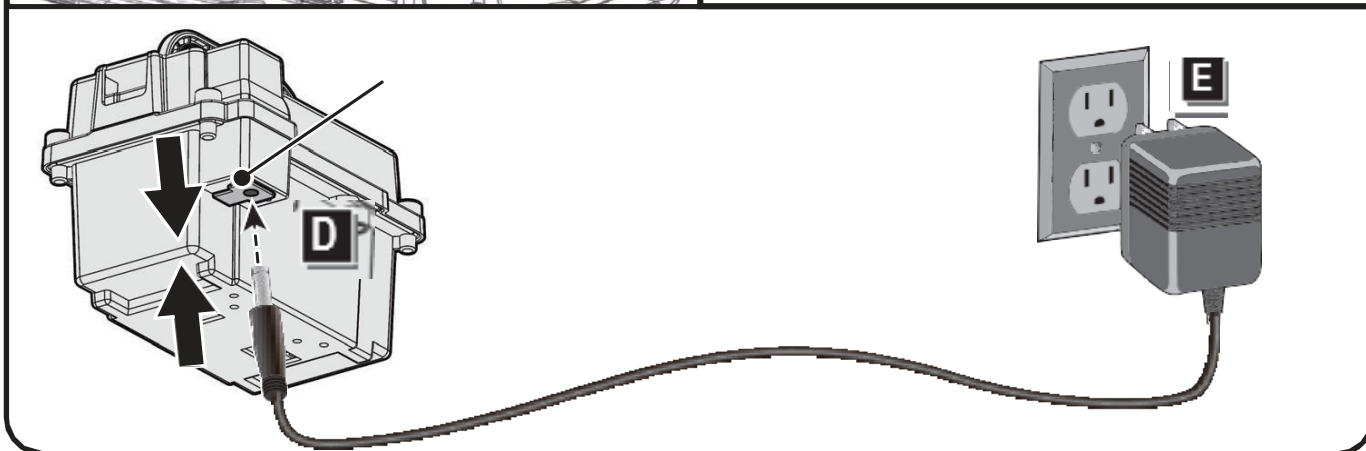

ÚDRŽBA

Je zodpovednosťou rodičov skontrolovať hlavné časti hračky pred použitím, musia pravidelne kontrolovať potenciálne nebezpečenstvá, ako je batéria, nabíjanie, kábel alebo kábel, zástrčka, skrutky, upevnenie krytu ostatných častí a že v prípade takéhoto poškodenia sa hračka nesmie používať, kým sa poškodenie riadne neopraví.

Zaparkujte svoje vozidlo v interiéri alebo ho zakryte plachtou, aby ste ho chránili pred vlhkým počasím.

Po každom použití batériu nabite. Batériu môže manipulovať iba dospelá osoba. Batériu nabíjajte najmenej raz mesačne, keď sa zariadenie nepoužíva.

Vozidlo neumývajte hadicou. Neumývajte vozidlo mydlom a vodou. Nevedte vozidlo v daždivom alebo zasneženom počasí. Voda poškodí motor, elektrický systém a batériu.

Vozidlo čistite mäkkou suchou handričkou. Na obnovenie lesku plastových častí použite nevoskový leštidlo na nábytok. Nepoužívajte autovosk. Nepoužívajte abrazívne čistiace prostriedky.

Všetka elektrická energia by mala byť vypnutá, keď sa zariadenie nepoužíva. Vypnite vypínač napájania a odpojte pripojenie batérie.

POISTKA

Batéria je vybavená tepelným výrezom, ktorý automaticky vypne a preruší všetku energiu vozidla, ak je motor, elektrický systém alebo batéria preťažená. Poistka sa resetuje a napájanie sa obnoví, keď sa jednotka na 20 sekúnd vypne a znova zapne. Ak sa tepelná poistka počas bežného používania opakovane vypne, vozidlo môže byť potrebné opraviť. Kontaktujte predajcu. Ak chcete zabrániť strate napájania, postupujte podľa týchto pokynov:

Nepreťažujte vozidlo.

Za vozidlom nič neťahajte. Nejazdite na strmých svahoch.

Nevrazte do pevných predmetov, ktoré by mohli spôsobiť pretáčanie kolies a prehriatie motora.

Nejazdite vo veľmi horúcom počasí, komponenty sa môžu prehriať.

Zabráňte kontaktu vody alebo iných kvapalín s batériou alebo inými elektrickými komponentmi.

Nemanipulujte s elektrickým systémom. Mohlo by to spôsobiť skrat a poškodiť zariadenie.



Oskenujte QR kód pro další jazykové mutace.
Oskenujte QR kód pre ďalšie jazykové mutácie.
Scan the QR code for other language versions.

PL: Dziecięcy samochód elektryczny Mercedes EQG

Ręcznie

!Możesz używać produktu dopiero po przeczytaniu tego poradnika!

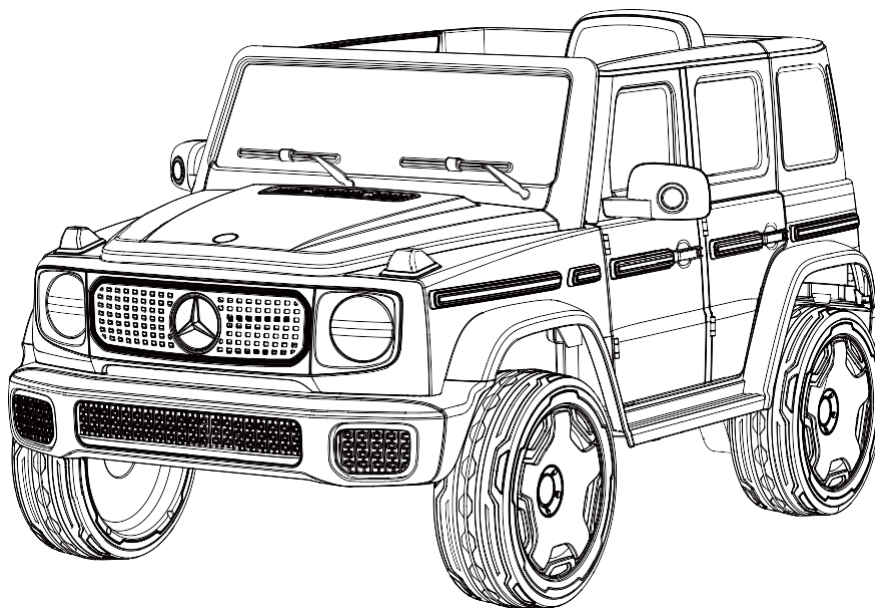

Dziękujemy za zakup naszego produktu. Jest to wysoce innowacyjny elektryczny produkt mobilny. Nie jest przeznaczony dla dzieci poniżej 1,5 roku życia.

OSTRZEŻENIE! Przed użyciem produktu upewnij się, że poprawnie przeczytałeś niniejszą instrukcję i rozumiesz zawarte w niej instrukcje użytkowania tego produktu. Przed użyciem należy dokładnie zapoznać się ze wszystkimi funkcjami i sposobem działania urządzenia, dzięki czemu unikniesz upadków i innych niedogodności itp. Wszystkie instrukcje i instrukcje są wskazane w instrukcji obsługi, użytkownik jest zobowiązany do uważnego ich przeczytania i przestrzegania. Ten produkt nie jest środkiem transportu i musi być używany pod nadzorem osoby dorosłej. Nasza firma nie ponosi odpowiedzialności za jakiegolwiek konsekwencje, które mogą wynikać z niewłaściwego obchodzenia się z tym produktem. Jeśli masz więcej informacji lub pytania, skontaktuj się z nami. W przypadku stwierdzenia jakiegolwiek wady lub domniemanej wady, Klient zobowiązany jest do niezwłocznego zgłoszenia tej wady sprzedawcy, który zajmie się ewentualną reklamacją. Surowo zabrania się dalszego użytkowania produktu po wykryciu wady lub podejrzeniu wady i nie można próbować go zdemontować. Ładuj hulajnogę tylko za pomocą oryginalnej ładowarki.

Zabrania się używania:

- bez nadzoru dorosłej osoby odpowiedzialnej,
- bez uważnego przestudiowania instrukcji,
- po spożyciu alkoholu lub substancji uzależniających i halucynogennych,
- bez sprzętu ochronnego i solidnego obuwia,
- w środkach transportu,
- Jeśli chcesz pokonywać ostre zakręty z dużą prędkością, jedź z prędkością odpowiednią do Twoich możliwości.
- nagłe poruszanie się lub wykonywanie jakiegolwiek innej czynności, która może prowadzić do zmniejszenia rozproszenia uwagi podczas jazdy
- przy złej pogodzie, w deszczowe dni, a nawet na śniegu. Użytkownik jest zobowiązany do zapobieżenia wszelkim
 - kontakt z wilgocią i cieczą w każdym warunkach,
- na mokrych, śliskich, oblodzonych, błotnistych, zaśnieżonych, kamienistych lub piaszczystych powierzchniach,
- omijać wszelkie przeszkody na nierównych, wyboistych lub w inny sposób nierównych powierzchniach,
- w pobliżu substancji łatwopalnych, pożarów lub substancji, które mogą łatwo spowodować powstanie otwartego ognia,
- Jeśli Twoja waga nie pasuje do interwału określonego w niniejszej instrukcji,
- przy przewozie więcej niż jednej osoby,
- do przewożenia zwierząt i różnego rodzaju sprzętu.

Jeśli nie zgadzasz się z instrukcjami zawartymi w niniejszej instrukcji, nie używaj produktu.

ELEMENTY URZĄDZENIA

| Číslo: | Název | Počet | Číslo: | Název | Počet |
|--------|-----------------------|-------|--------|----------------------|-------|
| 1 | Nadwozia | 1 | 15 | Volant | 1 |
| 2 | Tyłna skrzynia biegów | 2 | 16 | Śruba kierownicy | 1 |
| 3 | Ø12 Podkładka | 12 | 17 | Ø5 matka | 1 |
| 4 | Bicykel | 4 | 18 | Szyby | 1 |
| 5 | Mocowanie kół | 2 | 19 | Szyba boczna | 2 |
| 6 | Rowery Ø10 Matka | 6 | 20 | Tyłna szyba | 1 |
| 7 | Kołpak koła | 4 | 21 | Oparcie siedzenia | 1 |
| 8 | Oś przednia | 1 | 22 | Siodółko siedziska | 1 |
| 9 | Drążek kierowniczy | 1 | 23 | Zestaw narzędzi | 1 |
| 10 | rám | 1 | 24 | Deska rozdzielcza | 1 |
| 11 | Zadná os | 1 | 25 | Pierścień ustalający | 1 |
| 12 | Śruba Ø4x12 | 16 | 26 | Klíč | 2 |
| 13 | Śruba Ø4x16 | 12 | 27 | Zasilacz | 1 |
| 14 | Lusterko wsteczne | 2 | 28 | Pilot | 1 |

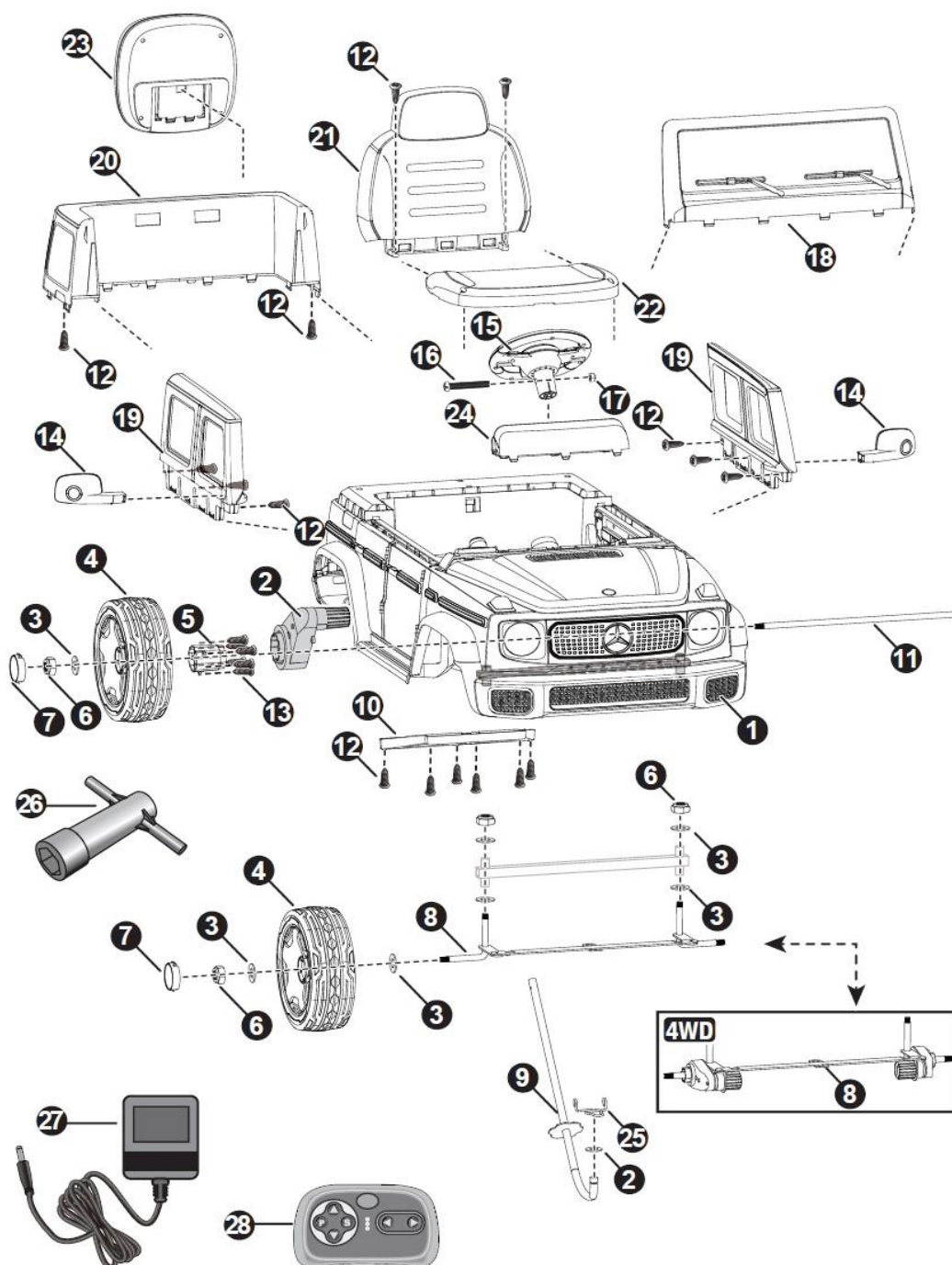



Do instalacji wymagany jest śrubokręt – brak w zestawie

PRZED MONTAŻEM

OSTRZEŻENIE!

1. Produkt może być montowany wyłącznie przez osobę dorosłą
2. Zawsze usuwaj materiał ochronny ze składników produktu
3. Upewnij się, że urządzenie jest odłączone od baterii

SPECYFIKACJA:

Akumulator 12V9Ah
ZASILACZ 12V1000mA

Odpowiedni wiek: 37-96
miesiący Ładowność: do
30 kg Prędkość: 3-5 km/h
Wymiary: 121 x 74 x 62 CM
Czas ładowania: 8-12 godzin

RYZIKO UDUSZENIA - Małe części. Nie nadaje się dla dzieci poniżej 36 miesięcy. Produkt zawiera małe części, trzymaj dzieci poza zasięgiem podczas montażu.

WYMAGANY ZESTAW DLA DOROSŁYCH.

Zawsze usuwaj materiał ochronny i torebki foliowe i wyrzuć przed montażem.

Należy nosić sprzęt ochronny. Podczas obsługi pojazdu zawsze noś obuwie i siadaj na siedzeniu.

Jedź tylko po płaskich powierzchniach. Nigdy nie używaj na trawniku.

Trzymaj ręce, włosy i ubrania z dala od ruchomych części.

Nigdy nie zostawiaj dziecka bez opieki. Wymagany jest bezpośredni nadzór osoby dorosłej.

Zawsze miej dziecko w zasięgu wzroku, gdy jest w pojeździe.

Wymagany jest nadzór osoby dorosłej, aby zmniejszyć ryzyko obrażeń. Nigdy nie używaj w podróży, Zawsze noś buty w pobliżu pojazdów silnikowych, na stromych zboczach lub schodach, w basenach lub innych zbiornikach wodnych i nigdy nie pozwalaj na więcej niż 1 jeźdźca.

Nigdy nie używaj w niebezpiecznych warunkach, takich jak śnieg, deszcz, luźne zanieczyszczenia, błoto, piasek lub żwir, w przeciwnym razie może dojść do nieoczekiwanego wypadku, takiego jak przewrócenie, które może spowodować

w przypadku uszkodzenia instalacji elektrycznej lub akumulatora Nie używać podczas pracy.

Ta zabawka powinna być używana ostrożnie, ponieważ wymagane są umiejętności, aby uniknąć upadków lub kolizji, które mogłyby spowodować obrażenia użytkownika lub osób trzecich.

Ta zabawka nie jest odpowiednia dla dzieci poniżej 36 miesięcy ze względu na jej maksymalną prędkość; Maksymalna waga użytkownika to 30 kg.

Ta zabawka nie ma hamulca

KOMPILACJA

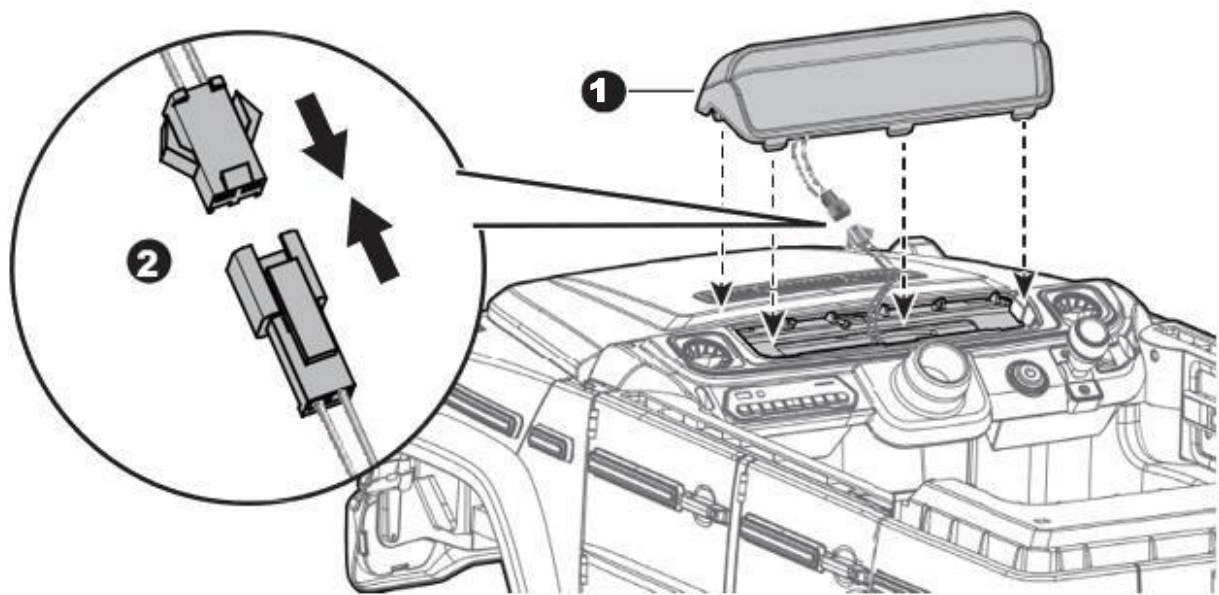

Postaw samochód na płaskiej powierzchni.

1. Podłącz złącza deski rozdzielczej i podłącz do karoserii.
2. Włóż deskę rozdzielczą do karoserii i sprawdź, czy plastikowe wypukłości pasują do odpowiednich otworów. Naciskaj, aż usłyszysz kliknięcie.
3. Zamocuj tylną szybę, wciskając ją na miejsce i naciskając, aż usłyszysz kliknięcie.
4. Obróć samochód na bok. Dokręć dwie $\varnothing 4 \times 12$ od dołu.

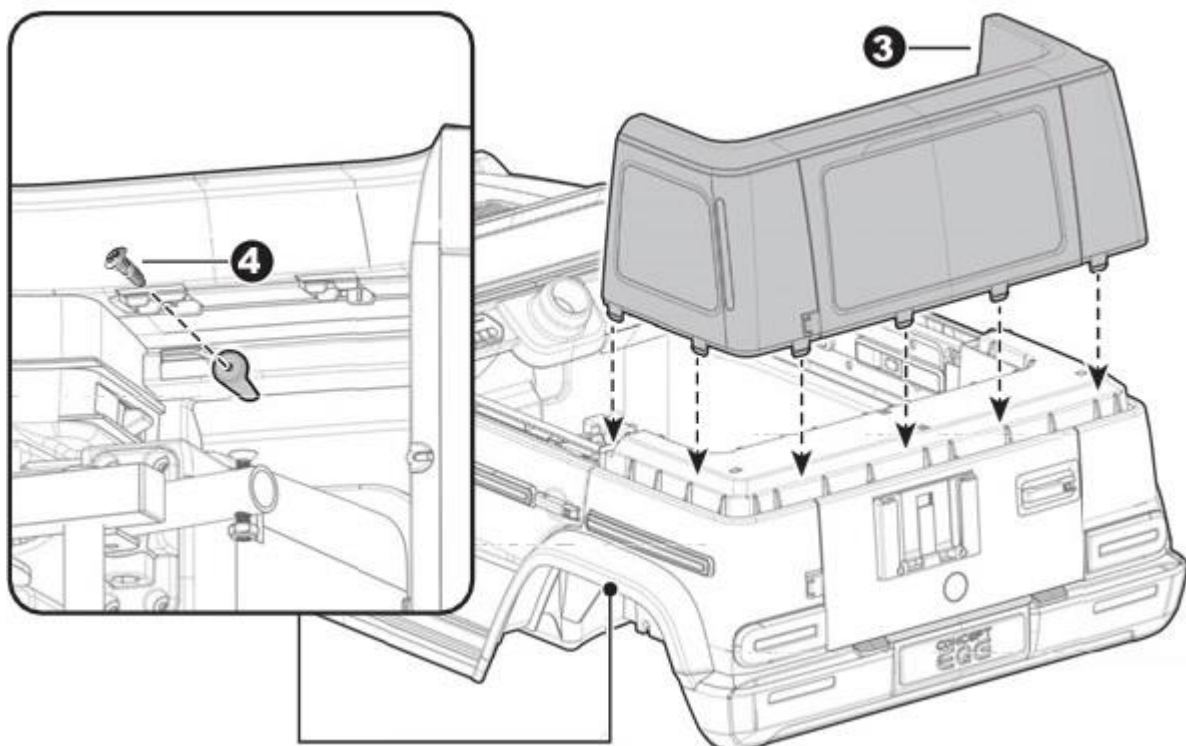

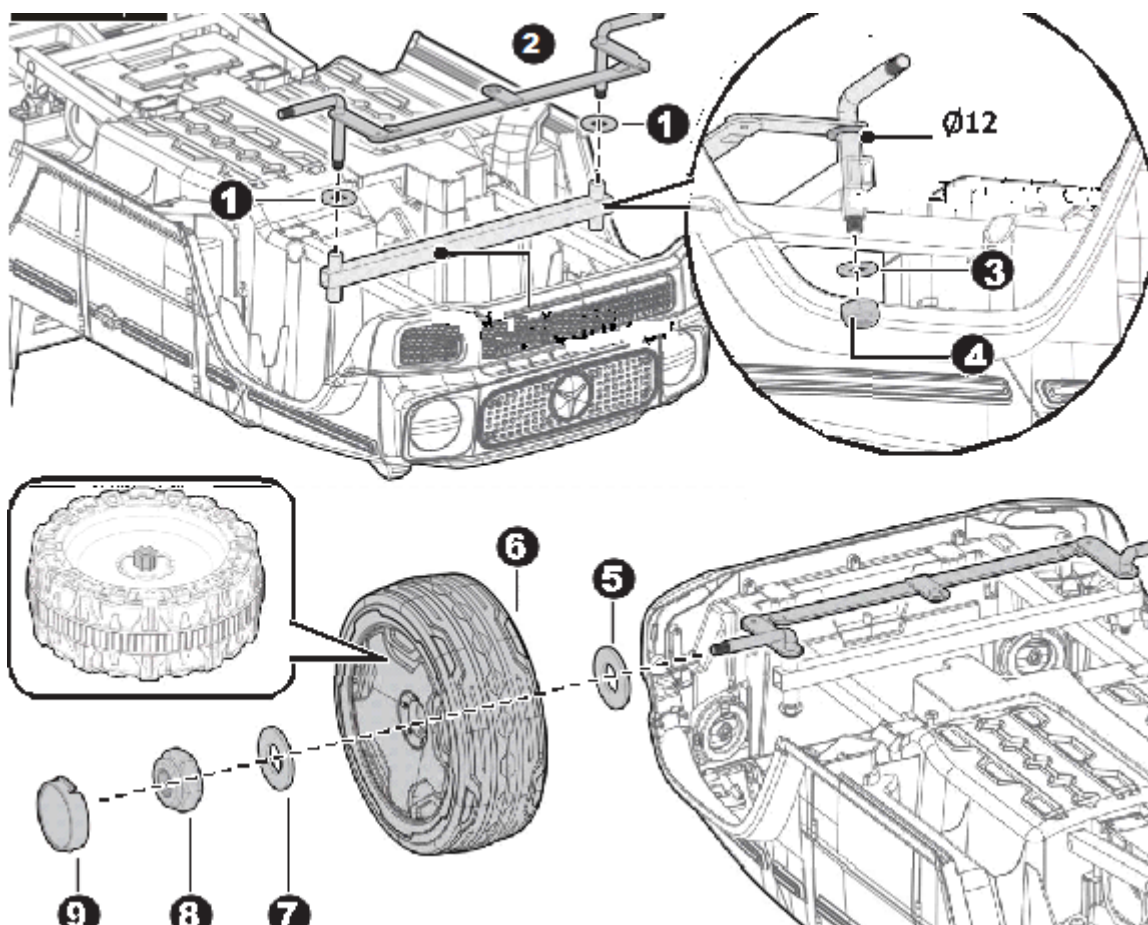

Odwróć samochód do góry nogami i wyjmij wszystkie części na osiach.

1. Umieść podkładkę $\varnothing 12$ na przedniej i tylnej osi
2. Włóż przednią oś do uchwyty przedniej osi
- 3-4. Włóż podkładkę $\varnothing 12$ na belkę przedniej osi. Dokręć nakrętkę zabezpieczającą $\varnothing 10$ kluczem do końca belki przedniej osi. Powtórz dla drugiej strony.
5. Umieść podkładkę $\varnothing 12$ na przedniej osi
6. Przesuń koło na przednią oś
7. Umieść podkładkę $\varnothing 12$ na przedniej osi
8. Dokręć nakrętkę zabezpieczającą na końcu przedniej osi za pomocą klucza. Nie dokręcaj zbyt mocno.
9. "Zatrzaśnij" kołpak na kole.

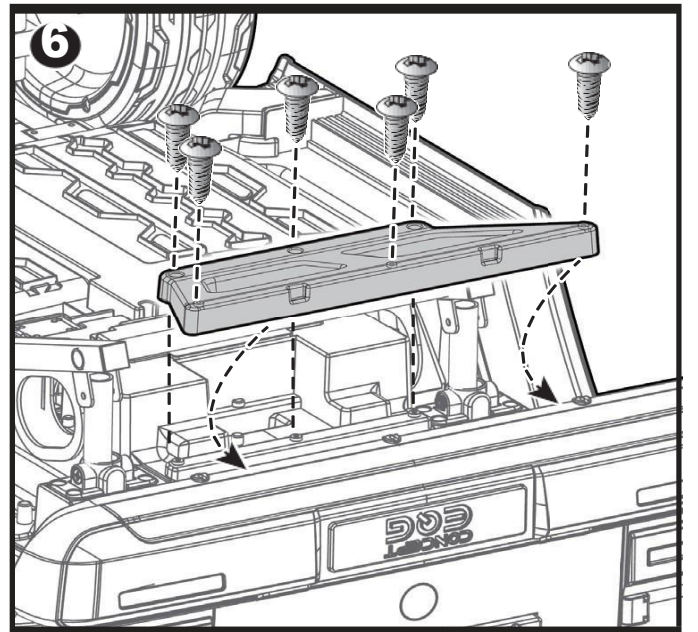
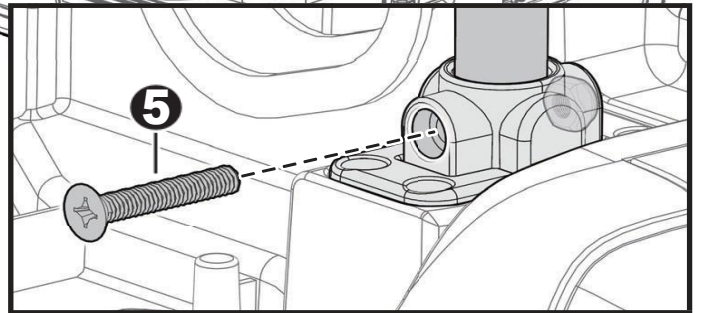
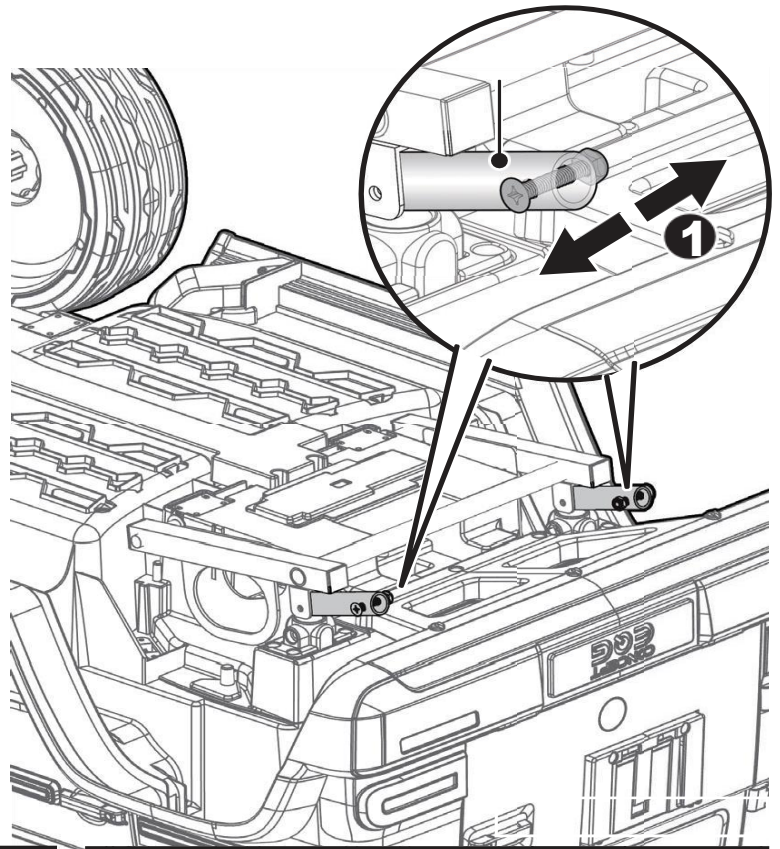
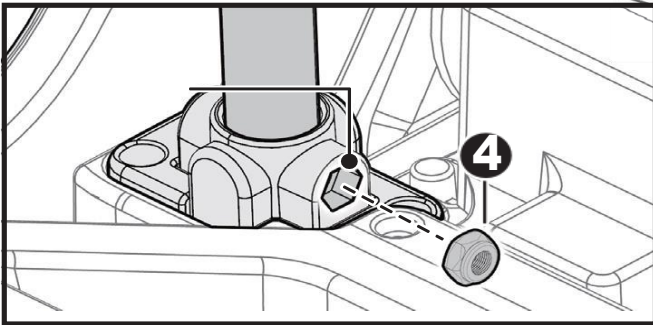
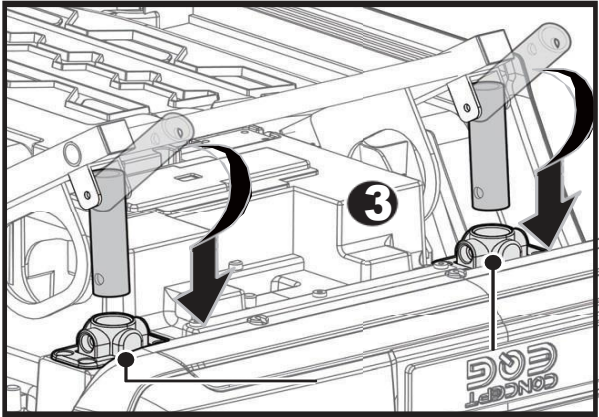
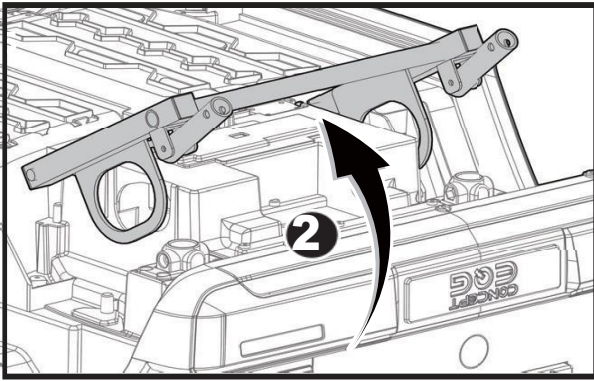

1. Wykręć M6x30 i nakrętkę $\varnothing 6$ z każdej rurki przepustnicy.

2-3. Podnieś belkę tylnej osi i przesunij obie rury. W tym samym czasie włóż obie rurki do uchwyty amortyzatora na karoserii.

4-5. Umieść nakrętkę zabezpieczającą $\varnothing 6$, którą wykręciłeś w kroku pierwszym, w otworze we wsporniku damper. Dokręć M6x30 po przeciwnej stronie. Powtórz dla drugiej rurki amortyzującej.

6. Zamontuj tylną podporę z tyłu nadwozia pojazdu. Użyj śrubokręta, aby dokręcić sześć $\varnothing 4 \times 12$, aby zabezpieczyć

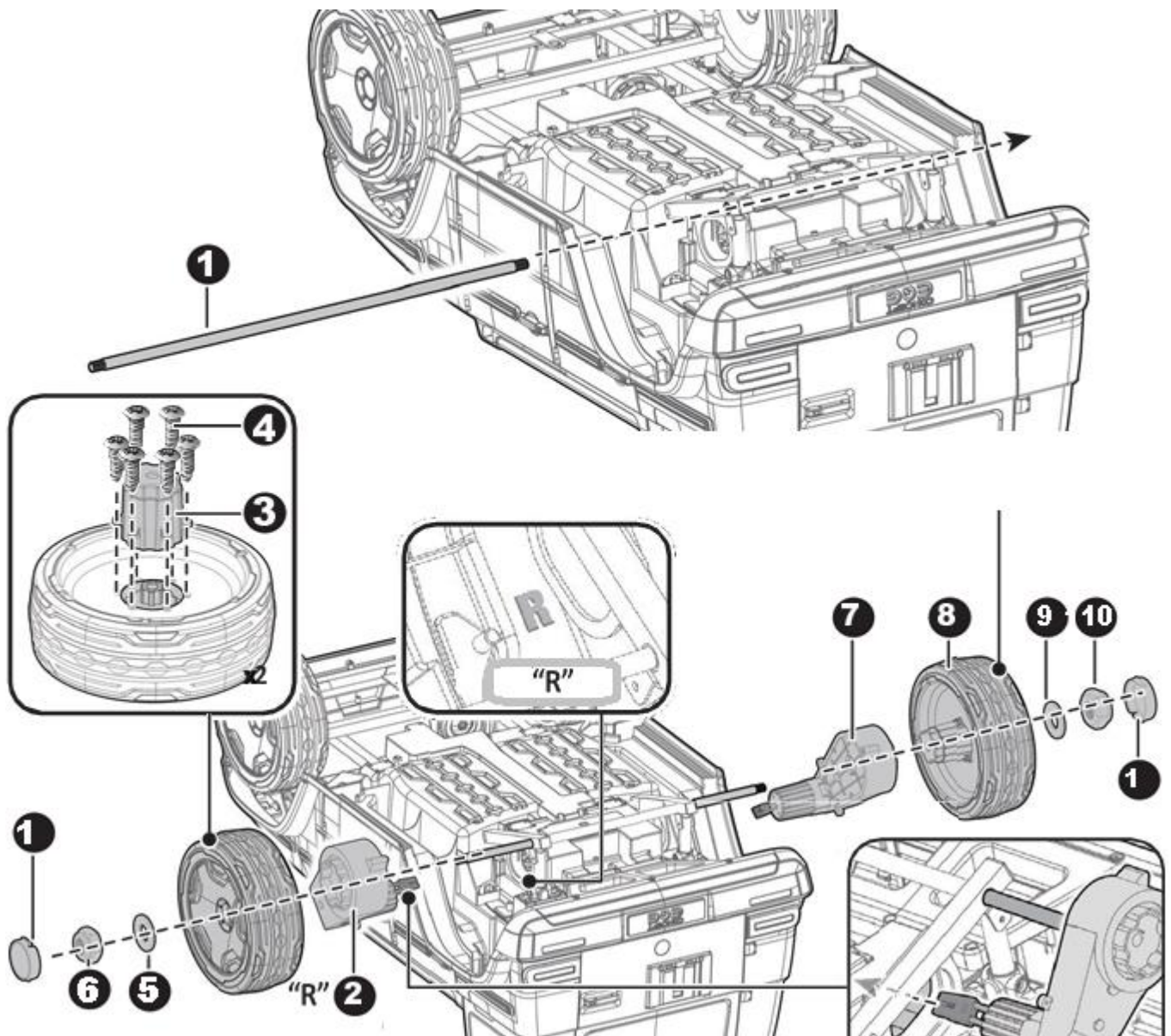

1. Włóż tylną oś przez otwory w belce tylnej osi
2. Włóż tylną skrzynię biegów na tylną oś (WSKAZÓWKA: Skrzynia biegów oznaczona literą "R" powinna być zamontowana z boku nadwozia "R", skrzynia biegów oznaczona literą "L" powinna być zamontowana z boku nadwozia "L"). Włóż złącze skrzyni biegów do otworu w karoserii pojazdu i włóż je do komory akumulatora.
- 3-4. Zamontuj piastę w kole. Włóż i dokręć sześć $\text{\O}4 \times 16$, aby przymocować piastę koła do koła.
5. Włóż podkładkę $\text{\O}12$ na tylną oś.
6. Dokręć nakrętkę zabezpieczającą $\text{\O}10$ na końcu tylnej osi za pomocą klucza (w zestawie).
- 7-10. Powtórz kroki od 2 do 6, aby zamontować drugie tylne koło. WSKAZÓWKA: Dostępny był dodatkowy klucz do przytrzymywania nakrętki zabezpieczającej po drugiej stronie tylnej osi podczas dokręcania przeciwległej nakrętki.
11. Przymocuj kołpaki do kół

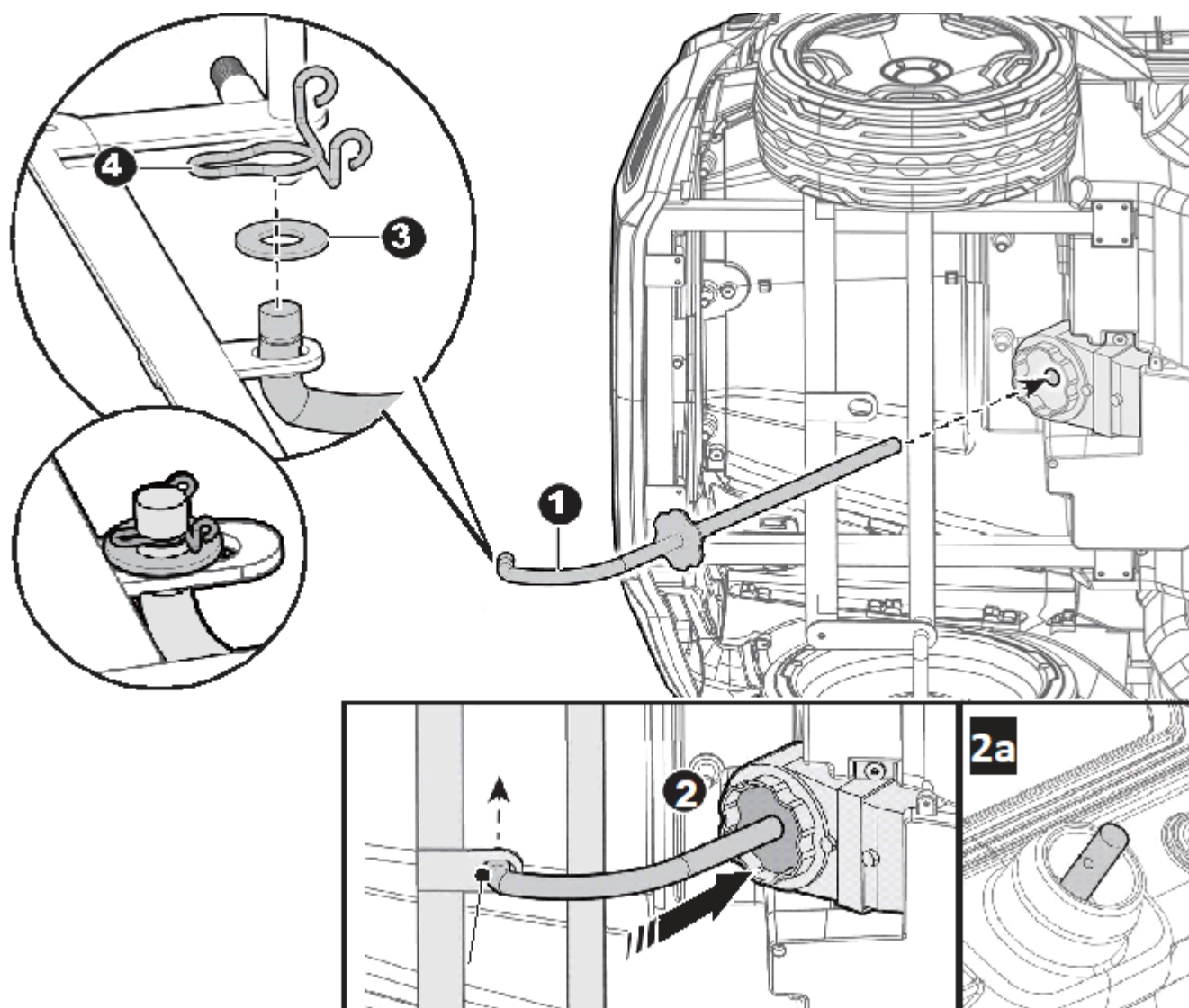

Odwróć samochodzik na bok

1. Włóż prosty koniec drążka kierowniczego do otworu w skrzyni biegów.
2. Popchnij drążek kierowniczy, jak pokazano, tak, aby gwiazda znalazła się w otworze skrzyni biegów. Jednocześnie zakrzywiony koniec musi pasować do otworu, jak pokazano na rysunku. Koniec prostej części drążka kierowniczego musi przechodzić przez tablicę rozdzielczą (2a).
3. Włóż podkładkę $\varnothing 12$ na wygięty koniec drążka kierowniczego.
4. Włóż pierścień ustalający do rowka na zagiętym końcu drążka kierowniczego

Wykonaj kroki od 1 do 4, aby włożyć baterie do kierownicy

1. Za pomocą śrubokręta poluzuj na pokrywie baterii znajdujące się na środku kierownicy.
2. Zdejmij pokrywę baterii.
3. Włóż 2 baterie AA 1,5 (brak w zestawie).
4. Przymocuj pokrywę baterii do komory baterii i zamocuj ją śrubą poluzowaną w kroku pierwszym.

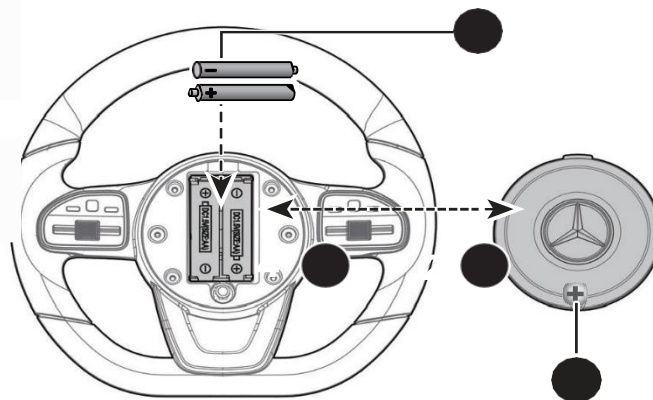

Zamocuj kierownicę

Wykręć M5x30 i nakrętkę zabezpieczającą $\varnothing 5$ z kierownicy.

5. Umieść kierownicę na drążku kierowniczym wystającym ze środka deski rozdzielczej.
6. Dopasuj otwory po obu stronach kierownicy do otworów na końcu kolumny kierownicy. Osadź Nakrętkę zabezpieczającą $\varnothing 5$ do otworu kierownicy.
7. Za pomocą śrubokręta dokręć M5x30 po przeciwnej stronie.

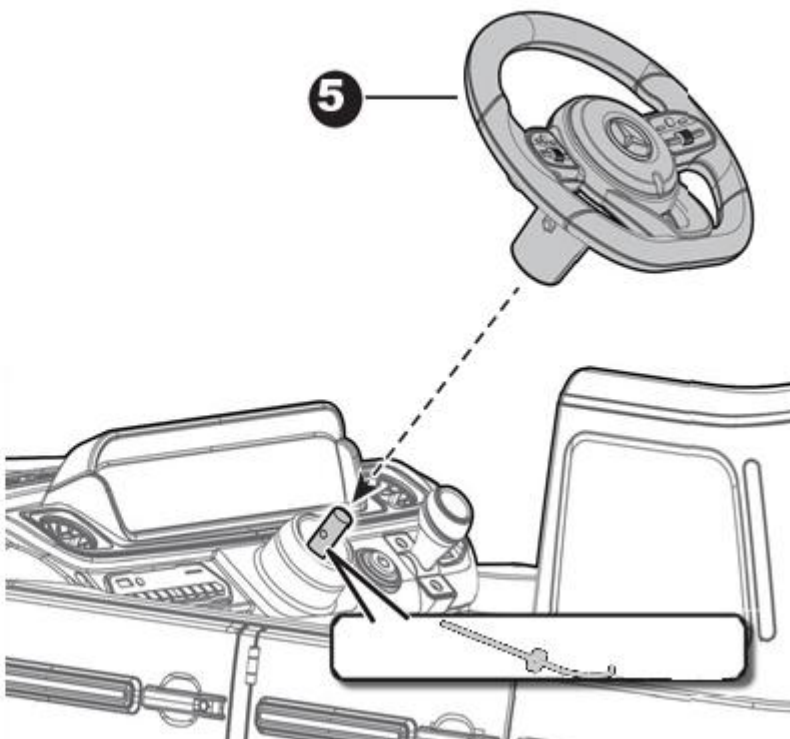
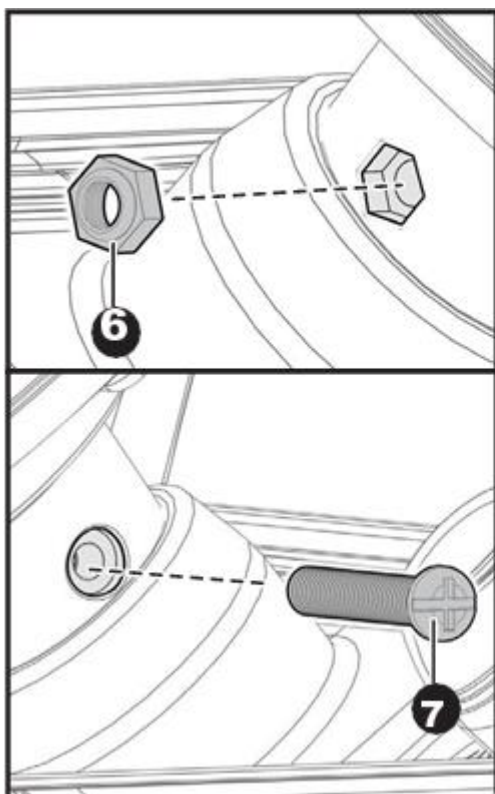

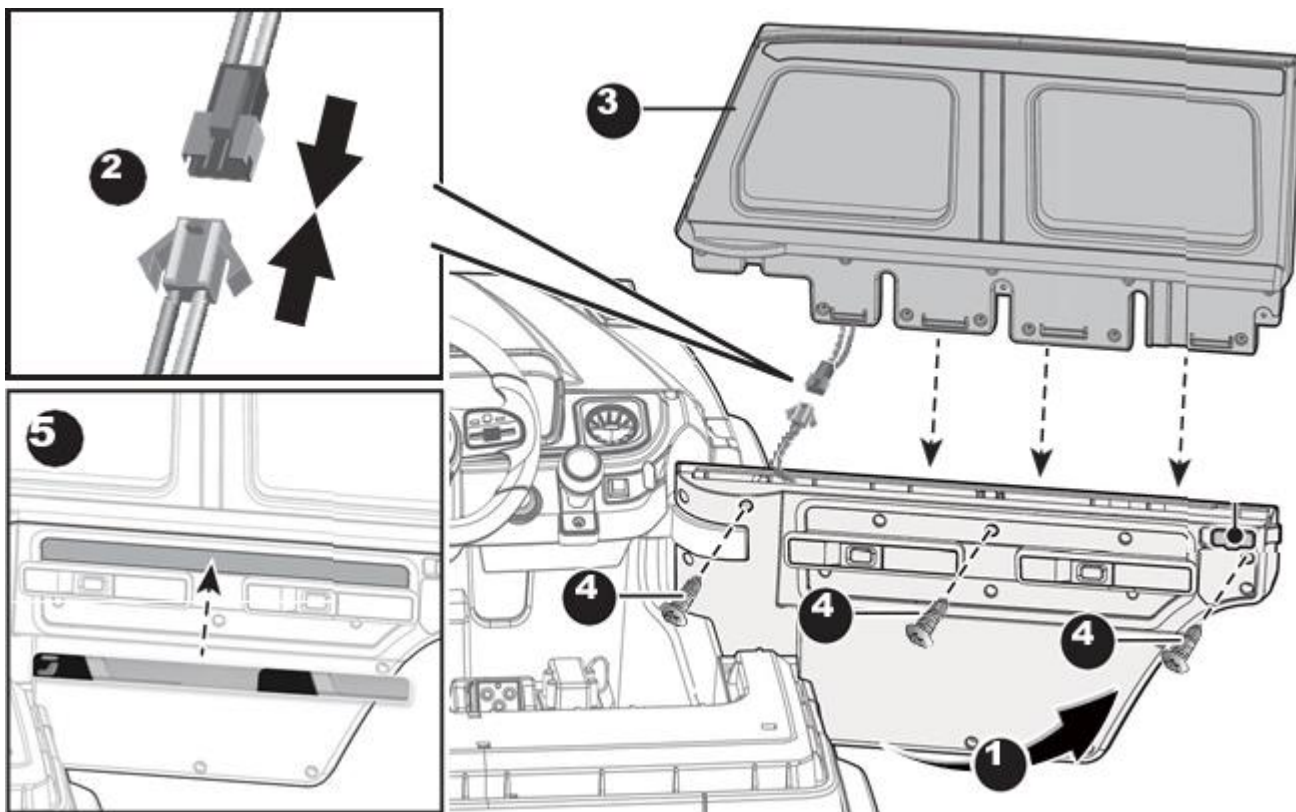

1. Naciśnij zamek drzwi po wewnętrznej stronie drzwi, aby otworzyć drzwi.
2. Włóż złącze szyby bocznej do złącza drzwi i ukryj złącza w drzwiach.
- 3-4. Umieść okno boczne na drzwiach. Za pomocą śrubokręta dokręć trzy $\varnothing 4 \times 12$.
W ten sam sposób zamontuj okno boczne po drugiej stronie.
5. Umyj i osusz ręce, wytrzyj powierzchnię produktu czystą szmatką, oderwij spód naklejki i przyklej etykietę do produktu, jak pokazano na zdjęciu.
6. Włóż złącze na lusterku do złącza w oknie bocznym. Następnie ukryj złącza w bocznym oknie.
7. Umieść lusterko boczne na szybie bocznej i mocno dociśnij, aż zatrzaśnie się na swoim miejscu. Powtórz dla drugiego lusterka bocznego.

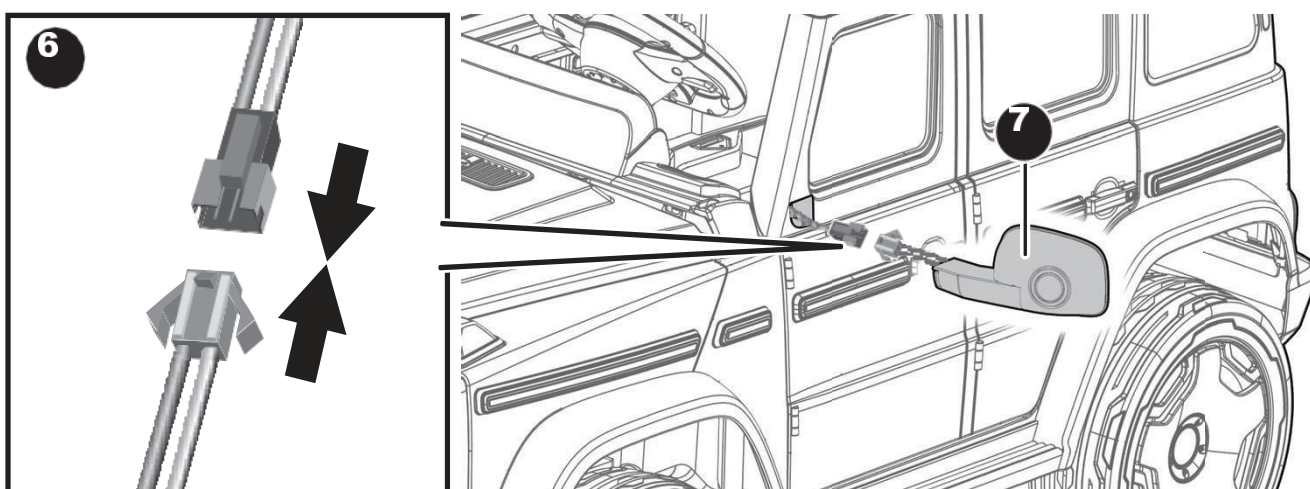

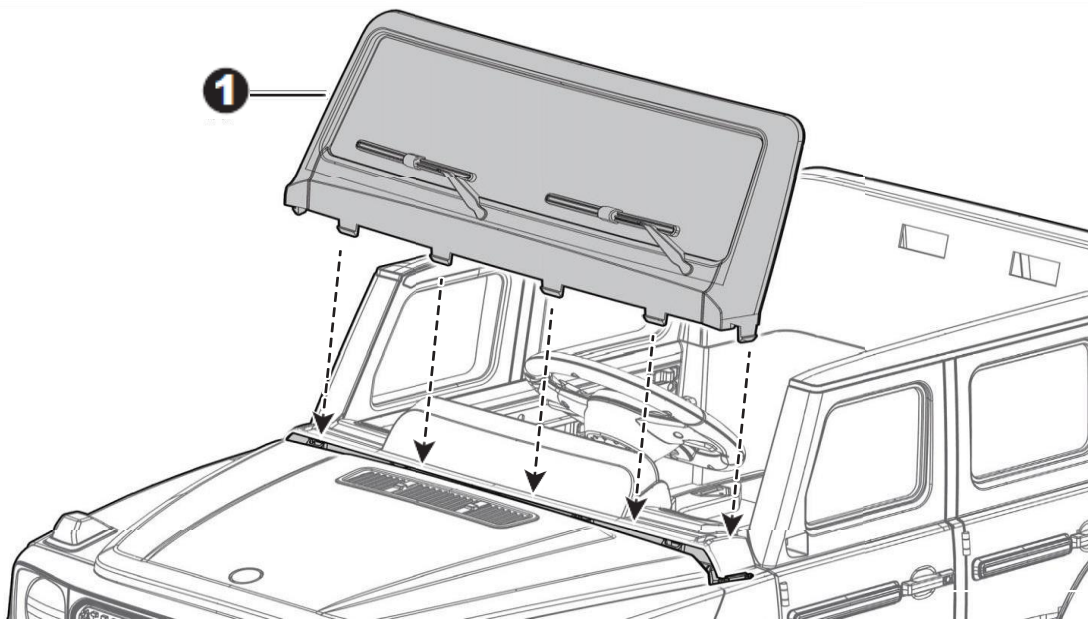

1. Umieść przednią szybę na karoserii pojazdu. Naciskaj, aż usłyszysz "kliknięcie" na miejscu.
2-3. Umieść fotelik na karoserii, dokręć śrubokrętem dwie $\text{Ø}4 \times 12$ i przymocuj oparcie siedzenia do nadwozia.

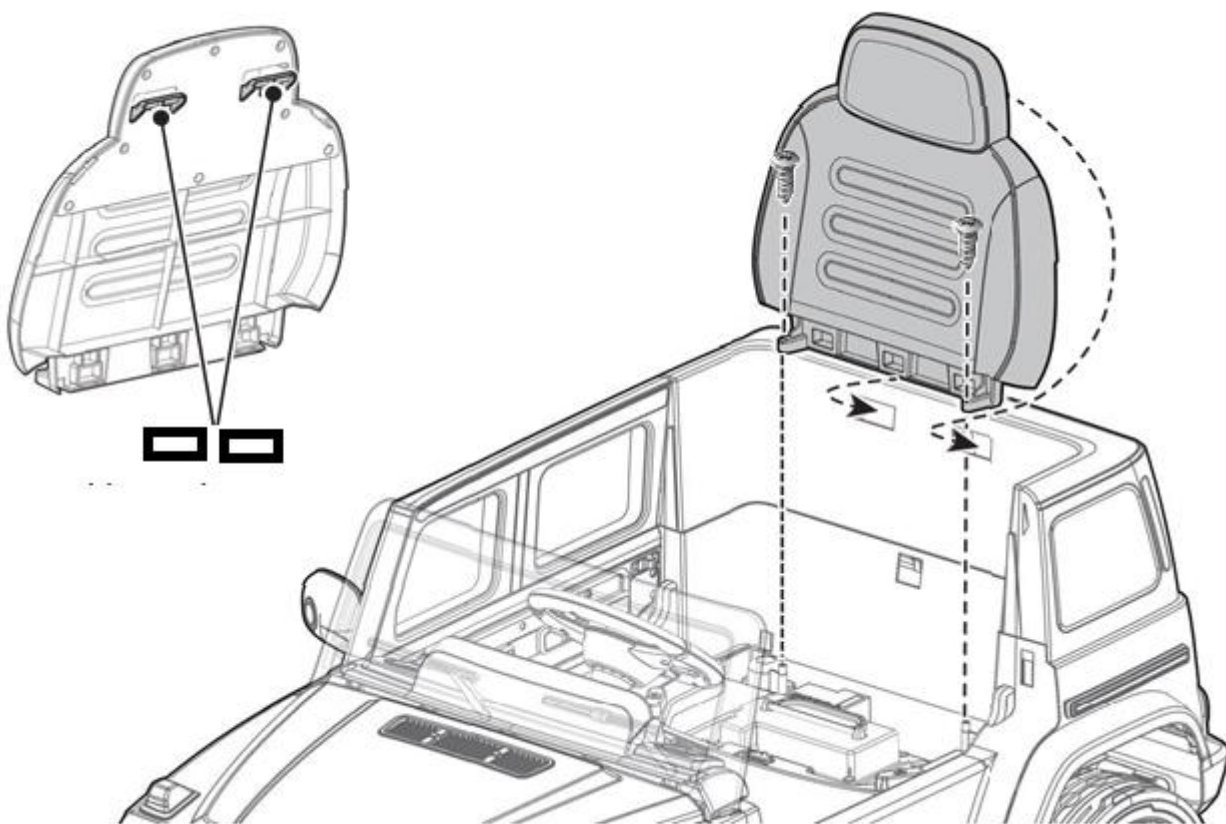

1. Podłącz czerwone złącze pojazdu do czerwonego złącza na akumulatorze.
2. Włóż białe złącze silnika z każdej strony do białych złączy na karoserii pojazdu.
3. Zamontuj zaczepy na siedzisku w rowkach w oparciu siedziska.
4. Za pomocą śrubokręta dokręć dwie M5x16 w górnej części siedzenia w otwory w samochodzie

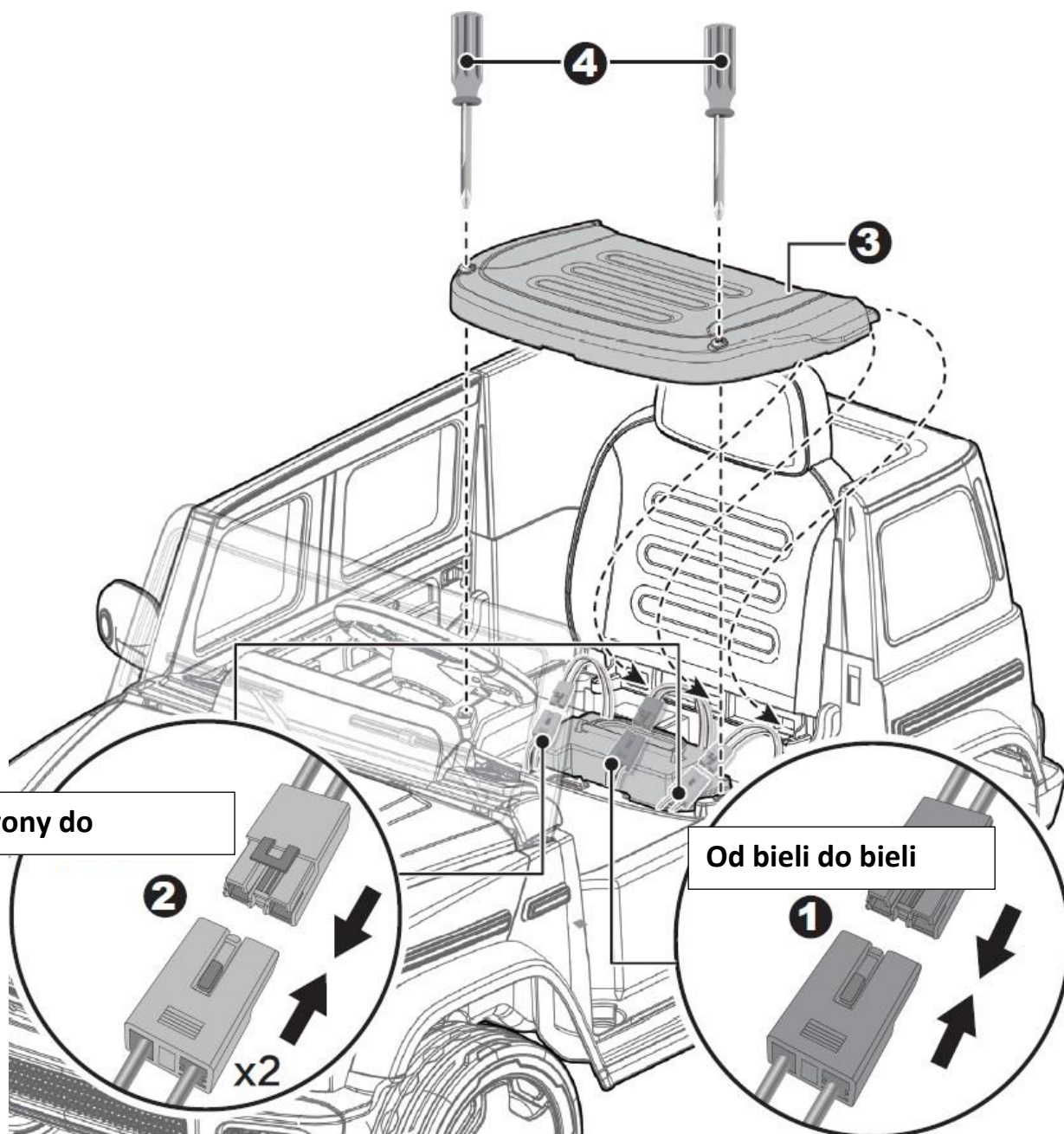

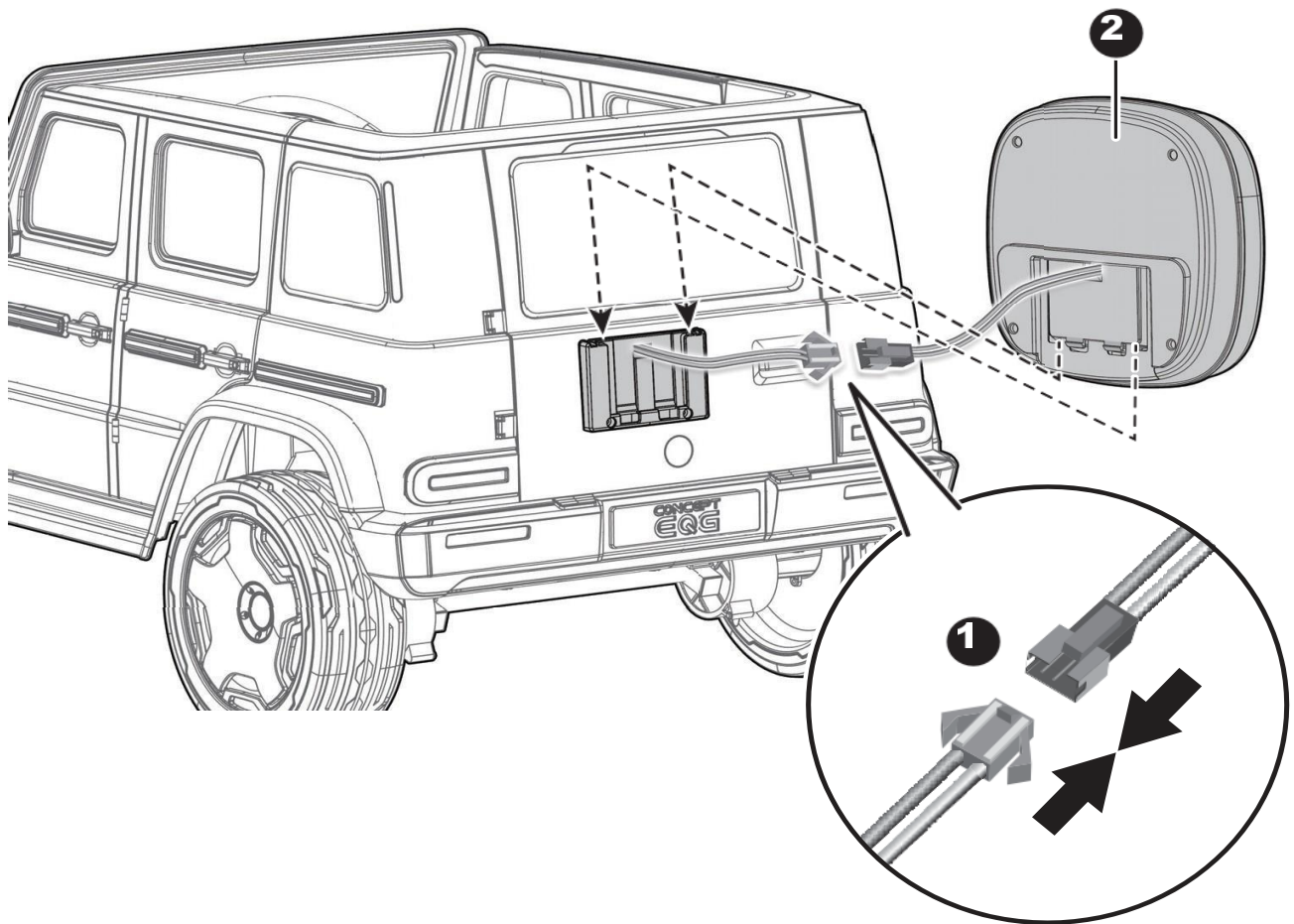

1. Włóż złącze w skrzynce narzędziowej do złącza z tyłu karoserii pojazdu. Następnie ukryj złącza w obudowie.
2. Zamontuj skrzynkę narzędziową na karoserii pojazdu, jak pokazano.

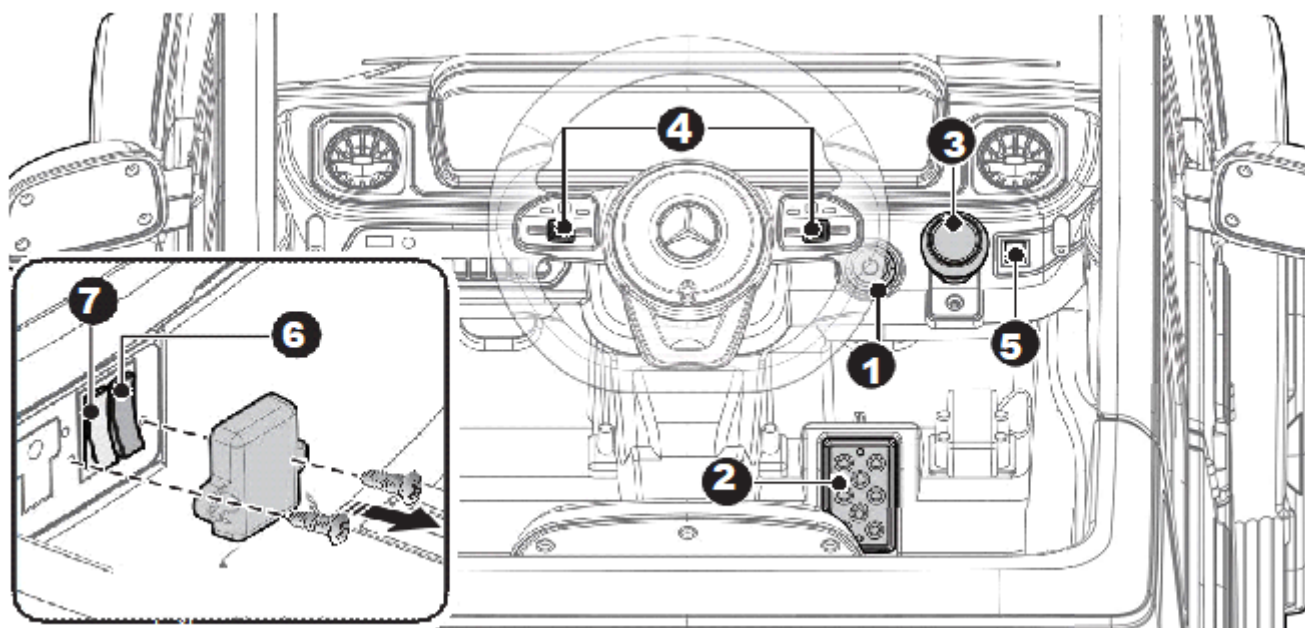

1. Przycisk zasilania : włącza i wyłącza urządzenie
2. Pedał nożny : Przykłada moc (prędkość) do produktu. Aby przesunąć urządzenie, naciśnij pedał w dół. Aby zahamować lub zwolnić, zwolnij pedał.
3. Dźwignia do przodu / do tyłu: Zmienia kierunek, w którym produkt porusza się do przodu i do tyłu. Aby przesunąć produkt do przodu, przesunij dźwignię do pozycji górnej.
Aby przesunąć produkt do tyłu, przesunij dźwignię do pozycji dolnej. Przesunij przełącznik do środka, produkt zatrzymuje się i nie uruchamia.
4. Przyciski audio: Naciśnij, aby odtwarzać muzykę
5. Przycisk światła: Naciśnij światła raz, aby włączyć światła i naciśnij światła dwa razy.
Wskazówka: Ten produkt ma funkcję oszczędzania energii, światła produktu wyłączają się automatycznie po 10 minutach, naciśnij ponownie przycisk, aby ponownie włączyć światło.
6. Przełącznik wysokiej / niskiej prędkości (pod siedzeniem osoba dorosła musi zdjąć osłonę ochronną.): Steruje produktem, aby poruszał się do przodu z dużą lub niską prędkością.
7. Przełącznik do zdalnego sterowania. Sterowanie produktem odbywa się za pomocą pilota lub pedału nożnego.

Ostrzeżenie:

Podczas zmiany prędkości lub kierunku jazdy zawsze zatrzymaj pojazd, aby uniknąć uszkodzenia biegów i Silnik.

Przed jazdą: Przed jazdą upewnij się, że Twoje dziecko wie, jak prowadzić, jak uruchamiać i zatrzymywać produkt oraz zna zasady bezpiecznej jazdy.

Znajdująca się pod nim osłona ochronna musi zostać zdjęta przez osobę dorosłą

OSTRZEŻENIE

Akumulator może być ładowany TYLKO przez osobę dorosłą!

Ten produkt ma ochronę przed ładowaniem: wszystkie funkcje są wyłączone podczas ładowania.

WYŁĄCZNIK ZASILANIA musi znajdować się w pozycji OFF podczas ładowania.

Przed pierwszym użyciem należy ładować baterię przez 4-6 godzin. Nie ładuj baterii dłużej niż 10 godzin, aby uniknąć przegrzania ładowarki.

Gdy pojazd zacznie jechać powoli, naładuj akumulator.

Ładuj po każdym użyciu lub raz w miesiącu. Czas ładowania wynosi 8-12 godzin, maksymalnie 20 godzin.

Używaj wyłącznie baterii i ładowarki określonych przez producenta. Użycie innej baterii lub ładowarki może spowodować pożar lub wybuch. Nie używaj baterii ani ładowarki do żadnego innego produktu.

Jeśli urządzenie jest wyposażone w woltomierz cyfrowy, wielkość napięcia powie Ci, ile energii pozostało w akumulatorze.

Podczas monitorowania woltomierza upewnij się, że pojazd jest nieruchomy!

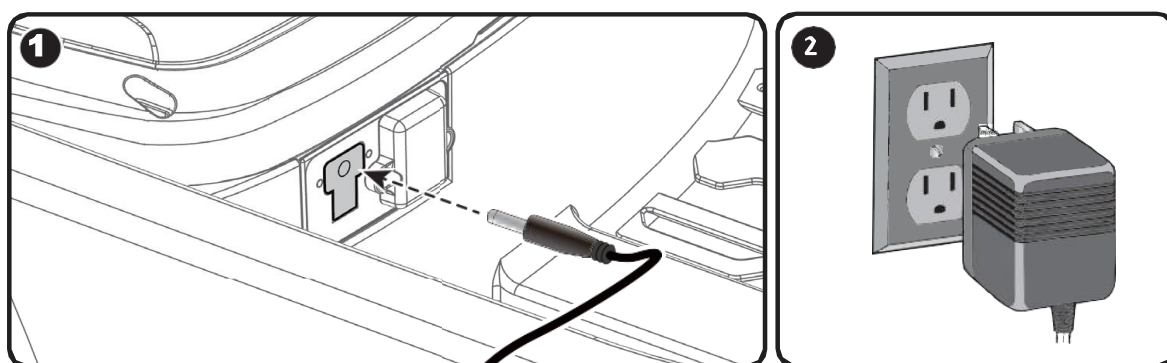

Metoda ładowania

1. Podłącz ładowarkę do gniazda wejściowego (gniazdo znajduje się pod siedzeniem).
2. Podłącz wtyczkę ładowarki do gniazdka elektrycznego. Rozpocznie się ładowanie akumulatora.

Utylizacja baterii

Z biegiem czasu akumulator traci zdolność do utrzymywania napięcia. W zależności od intensywności użytkowania i zmieniających się warunków bateria powinna działać od roku do trzech lat.

Ważny! Rozładowaną baterię należy utylizować w sposób odpowiedzialny. Akumulator zawiera kwas ołowiowy (elektrolit) i należy go zutylizować w sposób prawidłowy i zgodny z prawem. Zanieś akumulatory do zatwierdzonego przez państwo recyklingu akumulatorów kwasowo-ołowiowych.

Nie wyrzucaj baterii do zwykłych odpadów domowych!

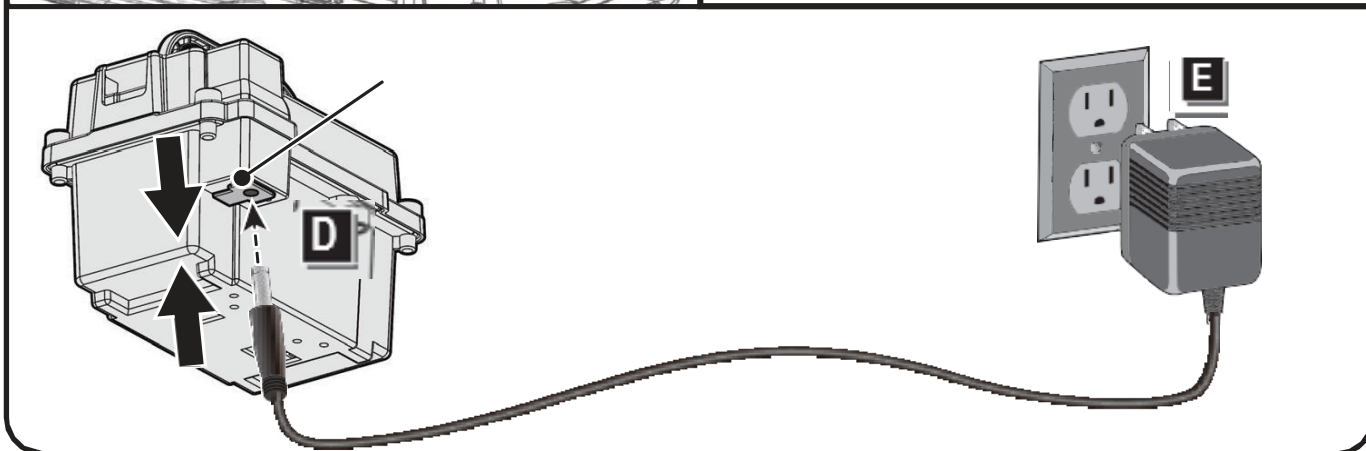
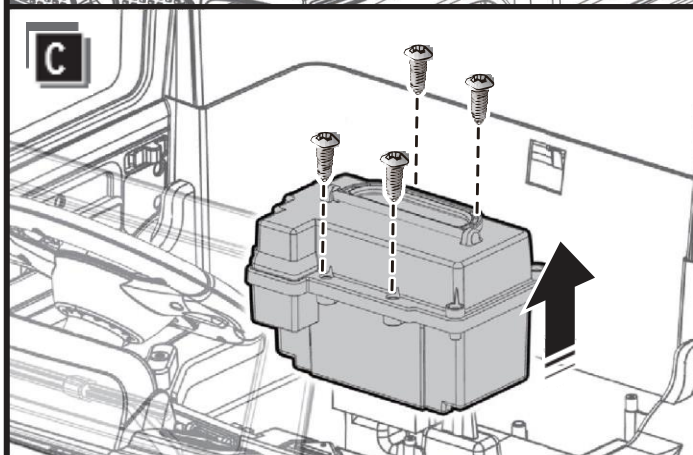
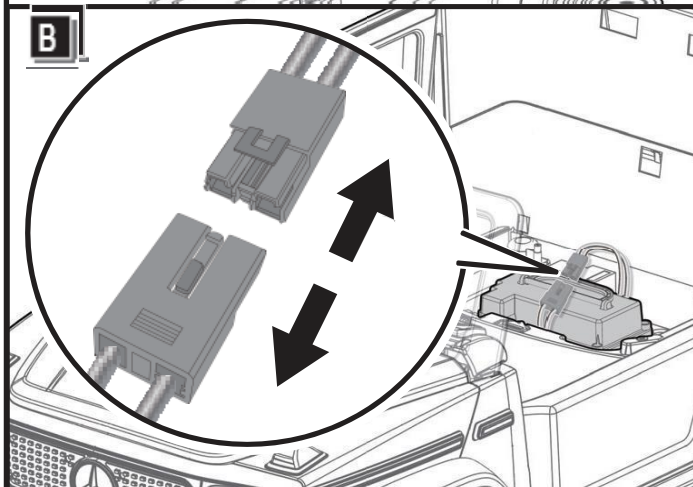
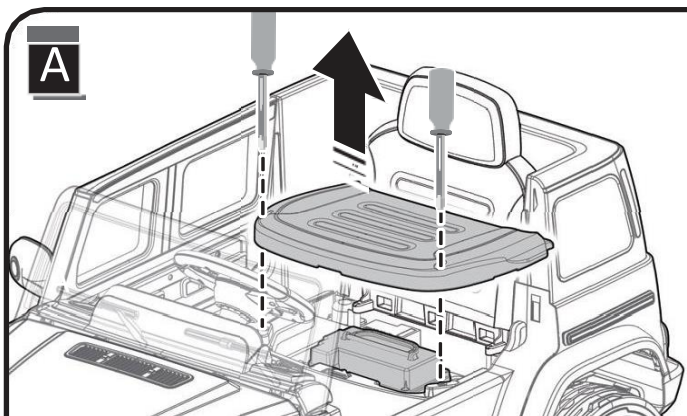

A: Za pomocą śrubokręta poluzuj dwie na górze siedziska i zdejmij siedzisko

B: Odłącz czerwone złącza od sebo.

C: Odłącz czerwone złącza od sebo.

D: Umieść baterię na płaskim podłożu. Podłącz port ładowarki do gniazda wejściowego w obudowie baterii.

E: Podłącz wtyczkę ładowarki do gniazda elektrycznego. Rozpocznie się ładowanie akumulatora.

KONSERWACJA

Obowiązkiem rodziców jest sprawdzenie głównych części zabawki przed użyciem, muszą regularnie sprawdzać potencjalne zagrożenia, takie jak bateria, ładowanie, lub, wtyczka,, mocowanie pokrywy innych części oraz że w przypadku takiego uszkodzenia zabawka nie może być używana, dopóki uszkodzenie nie zostanie prawidłowo naprawione.

Zaparkuj pojazd w pomieszczeniu lub przykryj go plandeką, aby chronić go przed deszczową pogodą.

Naładuj akumulator po każdym użyciu. Akumulator może być obsługiwany wyłącznie przez osobę dorosłą. Ładuj baterię co najmniej raz w miesiącu, gdy urządzenie nie jest używane.

Nie myj pojazdu wężem. Nie myj samochodu wodą z mydłem. Nie jeźdź w deszczową lub śnieżną pogodę. Woda uszkodzi silnik, układ elektryczny i akumulator.

Wyczyść pojazd miękką, suchą szmatką. Aby przywrócić połysk plastikowym częściom, użyj pasty do mebli bez wosku. Nie używaj wosku samochodowego. Nie używaj ściernych środków czyszczących.

Cała energia elektryczna powinna być wyłączona, gdy urządzenie nie jest używane. Wyłącz wyłącznik zasilania i odłącz złącze akumulatora.

ZAPALNIK

Akumulator jest wyposażony w wyłącznik termiczny, który automatycznie wyłącza się i odcina całe zasilanie pojazdu w przypadku przeciążenia silnika, instalacji elektrycznej lub akumulatora.

Bezpiecznik jest resetowany, a zasilanie jest przywracane, gdy urządzenie zostanie wyłączone i ponownie włączone na 20 sekund. Jeśli bezpiecznik termiczny wielokrotnie pęka podczas normalnego użytkowania, pojazd może wymagać naprawy. Skontaktuj się ze sprzedającym. Aby zapobiec utracie zasilania, postępuj zgodnie z poniższymi instrukcjami:

Nie przeciążaj pojazdu.

Nie holuj niczego za pojazdem. Nie jeźdź po stromych zboczach.

Nie taranuj w twarde przedmioty, które mogą spowodować buksowanie kół i przegrzanie silnika.

Nie jeźdź w bardzo upalne dni, elementy mogą się przegrzać.

Unikaj kontaktu wody lub innych płynów z baterią lub innymi elementami elektrycznymi.

Nie dotykaj instalacji elektrycznej. Może to spowodować zwarcie i uszkodzenie urządzenia.



Oskenujte QR kód pro další jazykové mutace.
Zeskanuj kod QR, aby uzyskać dodatkowe mutacje językowe. Zeskanuj kod QR, aby znaleźć inne wersje językowe.

HU: Elektromos gyermekautó Mercedes EQG

Kézikönyv

!A terméket csak az útmutató elolvasása után használhatja!

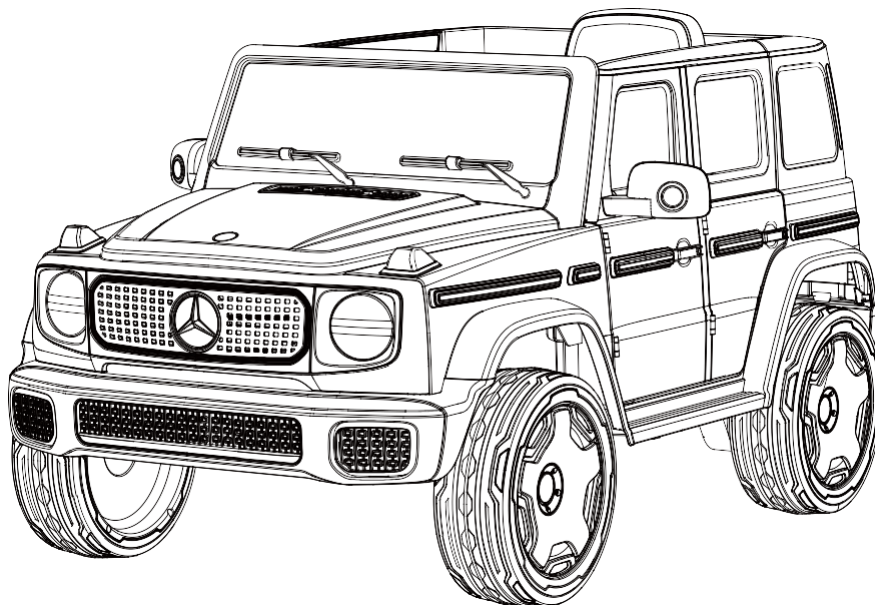

Köszönjük , hogy megvásárolta termékünket. Ez egy rendkívül innovatív elektromos mobil termék.
Nem ajánlott 1,5 év alatti gyermekek számára.

FIGYELMEZTETÉS! A termék használata előtt győződjön meg arról, hogy helyesen olvasta el ezt a kézikönyvet, és megértette a benne található használati utasítást. Használat előtt feltétlenül alaposan ismerkedjen meg a készülék összes funkciójával és működési módjával, amelynek köszönhetően elkerülheti a cseppeket és egyéb kellemetlenségeket stb. Minden utasítást és utasítást a felhasználói kézikönyv tartalmaz, a felhasználó köteles gondosan elolvasni és követni őket. Ez a termék nem közlekedési eszköz, és felnőtt felügyelete mellett kell használni. Cégünk nem vállal felelősséget a termék nem megfelelő kezeléséből eredő következményekért. Ha további információja vagy kérdése van, kérjük, vegye fel velünk a kapcsolatot. Ha bármilyen hibát vagy feltételezett hibát talál, az ügyfél köteles azonnal jelenteni ezt a hibát az eladónak, aki gondoskodik a panaszról. Szigorúan tilos a termék használatának folytatása hiba észlelése vagy hiba gyanúja után, és lehetetlen megpróbálni szétszerelni. Töltse fel a robogót csak az eredeti töltővel.

Tilos használni:

- felnőtt felelős személy felügyelete nélkül,
- a kézikönyv gondos tanulmányozása nélkül,
- alkohol vagy függőséget okozó és hallucinogén anyagok lenyelése után, t
- védőfelszerelés és erős lábbeli nélkül,
- szállítóeszközökben,
- Ha nagy sebességgel éles kanyarokat szeretne tenni, vezessen a képességeinek megfelelő sebességgel.
- hirtelen mozgás vagy bármilyen más olyan tevékenység elvégzése, amely a vezetés közbeni figyelemelterelés csökkenéséhez vezethet
- rossz időben, esős napokon vagy akár hóban. A Felhasználó köteles megakadályozni, hogy
 - érintkezés nedvességgel és folyadékkal bármilyen körülmények között,
- nedves, csúszós, jeges, sáros, havas, sziklás vagy homokos felületeken,
- kerülje az összes akadályt durva, göröngyös vagy más módon egyenetlen felületeken,
- gyúlékony anyagok, tüzek vagy olyan anyagok közelében, amelyek könnyen nyílt lángot okozhatnak,
- ha a testsúlya nem egyezik meg a kézikönyvben meghatározott intervallummal,
- egynél több személy szállítása esetén,
- állatok és különböző felszerelések szállítására.

Ha nem ért egyet a kézikönyv utasításaival, ne használja a terméket.

ESZKÖZ ÖSSZETEVŐI

| Číslo: | Název | Počet | Číslo: | Název | Počet |
|--------|----------------------|-------|--------|---------------------------|-------|
| 1 | Karosszéria | 1 | 15 | Voláns | 1 |
| 2 | Hátsó sebességváltó | 2 | 16 | M5x30 kormánykerék csavar | 1 |
| 3 | Ø12 alátét | 12 | 17 | Ø5 matka | 1 |
| 4 | Bicykel | 4 | 18 | Szélvédő | 1 |
| 5 | Kerékre szerelés | 2 | 19 | Oldalsó ablak | 2 |
| 6 | Ø10 Matka kerékpárok | 6 | 20 | Hátsó ablak | 1 |
| 7 | Kerék közepső sapka | 4 | 21 | Ülés háttámla | 1 |
| 8 | Első tengely | 1 | 22 | Ülés nyereg | 1 |
| 9 | Kormányrúd | 1 | 23 | Szerszámkészlet | 1 |
| 10 | Rám | 1 | 24 | Műszerfal | 1 |
| 11 | Zadná os | 1 | 25 | Rögzítőgyűrű | 1 |
| 12 | Ø4x12 csavar | 16 | 26 | Klíč | 2 |
| 13 | Ø4x16 csavar | 12 | 27 | Hálózati adapter | 1 |
| 14 | Visszapillantó tükör | 2 | 28 | Távirányító | 1 |

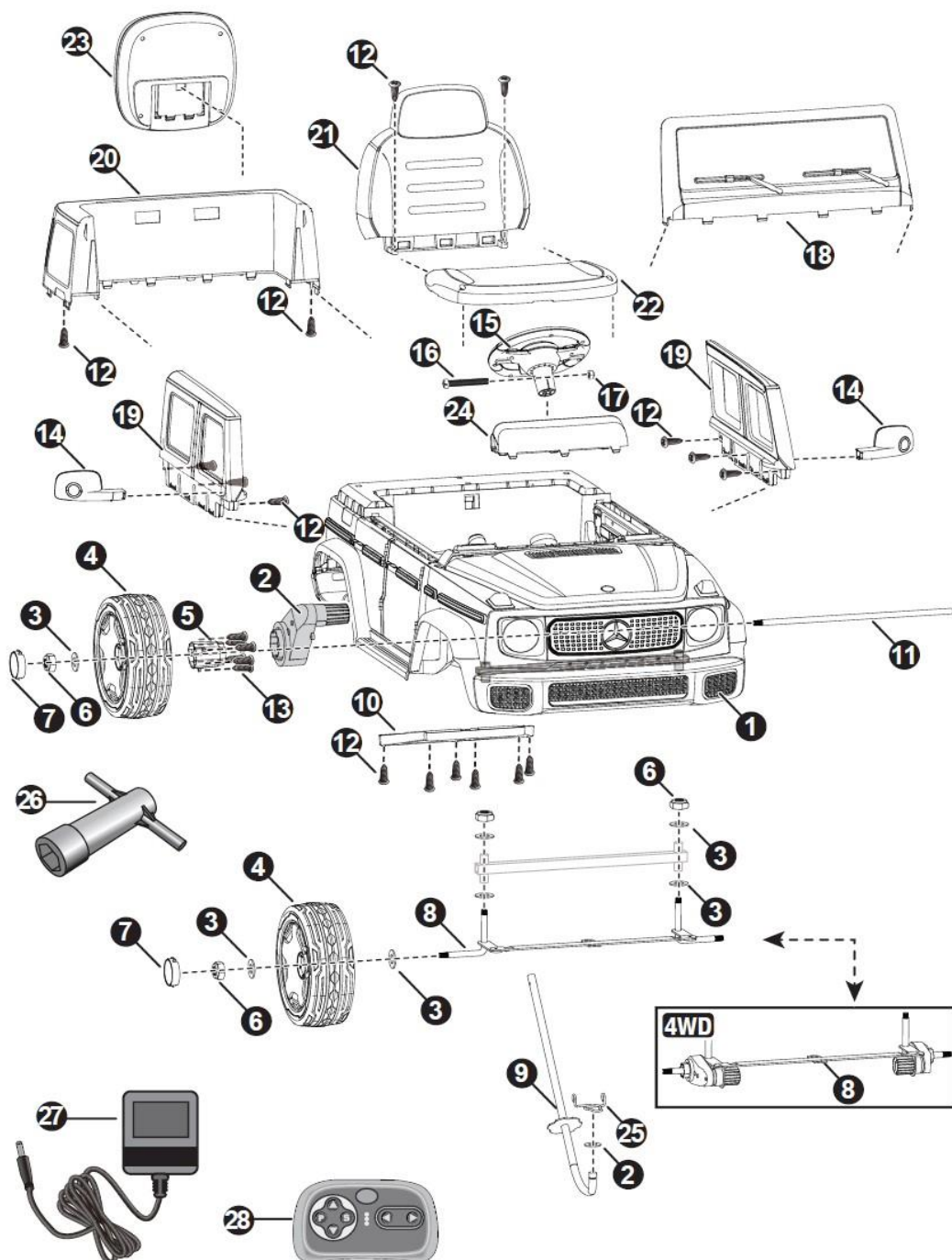



A telepítéshez csavarhúzó szükséges – nem tartozék

ÖSSZESZERELÉS ELŐTT

FIGYELMEZTETÉS!

- 1.A terméket csak felnőtt szerelheti össze
- 2.Mindig távolítsa el a védőanyagot a termék összetevőiről
- 3.Győződjön meg arról, hogy az eszköz ki van húzva az akkumulátorból

ELŐÍRÁS:

Akkumulátor 12V9Ah

HÁLÓZATI ADAPTER 12V1000mA

Megfelelő életkor: 37-96

hónap Hasznos terhelés:

30 kg-ig Sebesség: 3-5

km/h

Méretetek: 121 x 74 x 62 CM

Töltési idő: 8-12 óra

FULLADÁSVESZÉLY - Kis alkatrészek. Nem alkalmas 36 hónaposnál fiatalabb gyermekek számára. A termék kis alkatrészeket tartalmaz, a felszereléskor tartsa távol a gyermekeket.

FELNŐTT KÉSZLET SZÜKSÉGES.

Összeszerelés előtt mindig távolítsa el a védőanyagot és a műanyag tasakokat, és dobja ki.

Védőfelszerelést kell viselni. A jármű üzemeltetésekor mindig viseljen cipőt és üljön az ülésbe.

Csak sík felületen vezessen. Soha ne használja gyepen.

Tartsa távol a kezét, a haját és a ruháit a mozgó alkatrészekről.

Soha ne hagyja gyermekét felügyelet nélkül. Közvetlen felnőtt felügyelet szükséges. Mindig tartsa szem előtt gyermekét, amikor gyermeke a járműben van.

A sérülés kockázatának csökkentése érdekében felnőtt felügyelet szükséges. Soha ne használja útközben, Mindig viseljen cipőt gépjárművek közelében, meredek lejtőkön vagy lépcsőkön, medencékben vagy más víztestekben, és soha ne engedjen 1-nél több versenyzőt.

Soha ne használja veszélyes körülmények között, például hóban, esőben, laza törmelékben, sárban, homokban vagy kavicsban, különben váratlan baleset, például billenés léphet fel, amely az elektromos rendszer vagy az akkumulátor károsodása esetén Ne használja működés közben.

Ezt a játékot óvatosan kell használni, mivel szakértelemre van szükség az olyan esések vagy ütközések elkerüléséhez, amelyek sérülést okozhatnak a felhasználónak vagy harmadik feleknek.

Ez a játék maximális sebessége miatt nem alkalmas 36 hónaposnál fiatalabb gyermekek számára;

A felhasználó maximális súlya 30 kg.

Ennek a játéknak nincs fékje

ÖSSZEÁLLÍTÁS

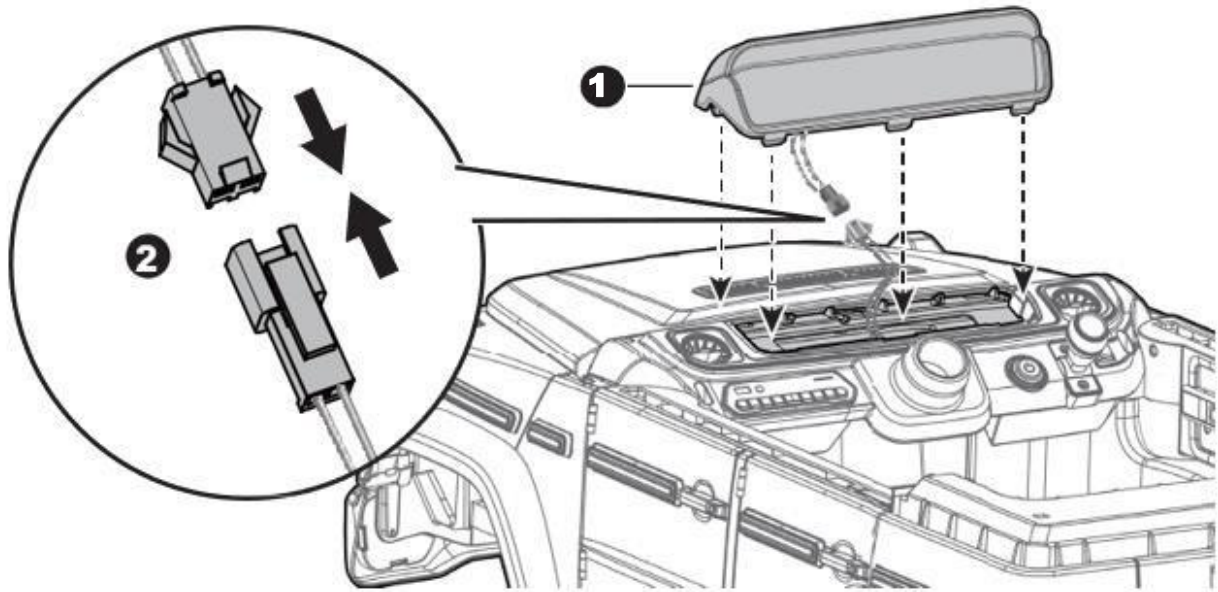

Helyezze az autót sík felületre.

1. Csatlakoztassa a műszerfal csatlakozóit, és dugja be a kábeleket az autó karosszériájába.
2. Helyezze be a műszerfalat az autó karosszériájába, és ellenőrizze, hogy a műanyag kiemelkedések illeszkednek-e a megfelelő lyukakba. Nyomja meg addig, amíg kattánást nem hall.
3. Rögzítse a hátsó ablakot úgy, hogy a helyére tolja, és addig nyomja, amíg kattánást nem hall.
4. Fordítsa oldalára az autót. Húzza meg alulról a két $\varnothing 4 \times 12$ csavart.

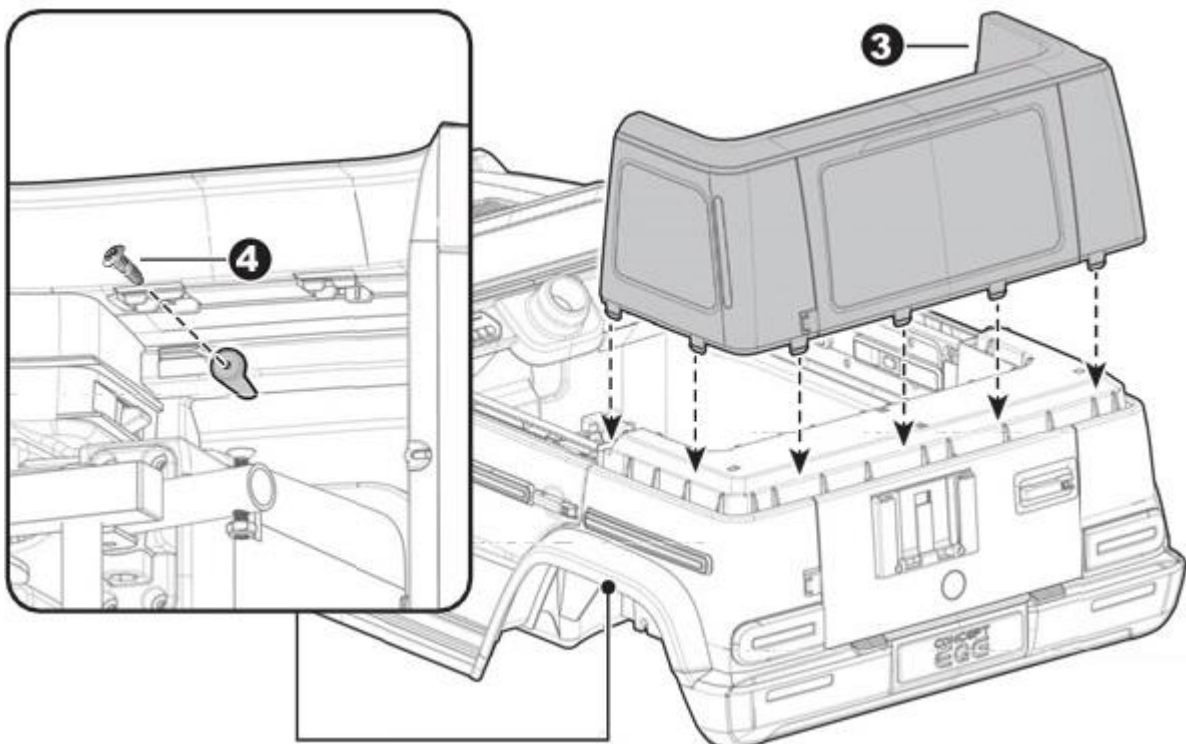

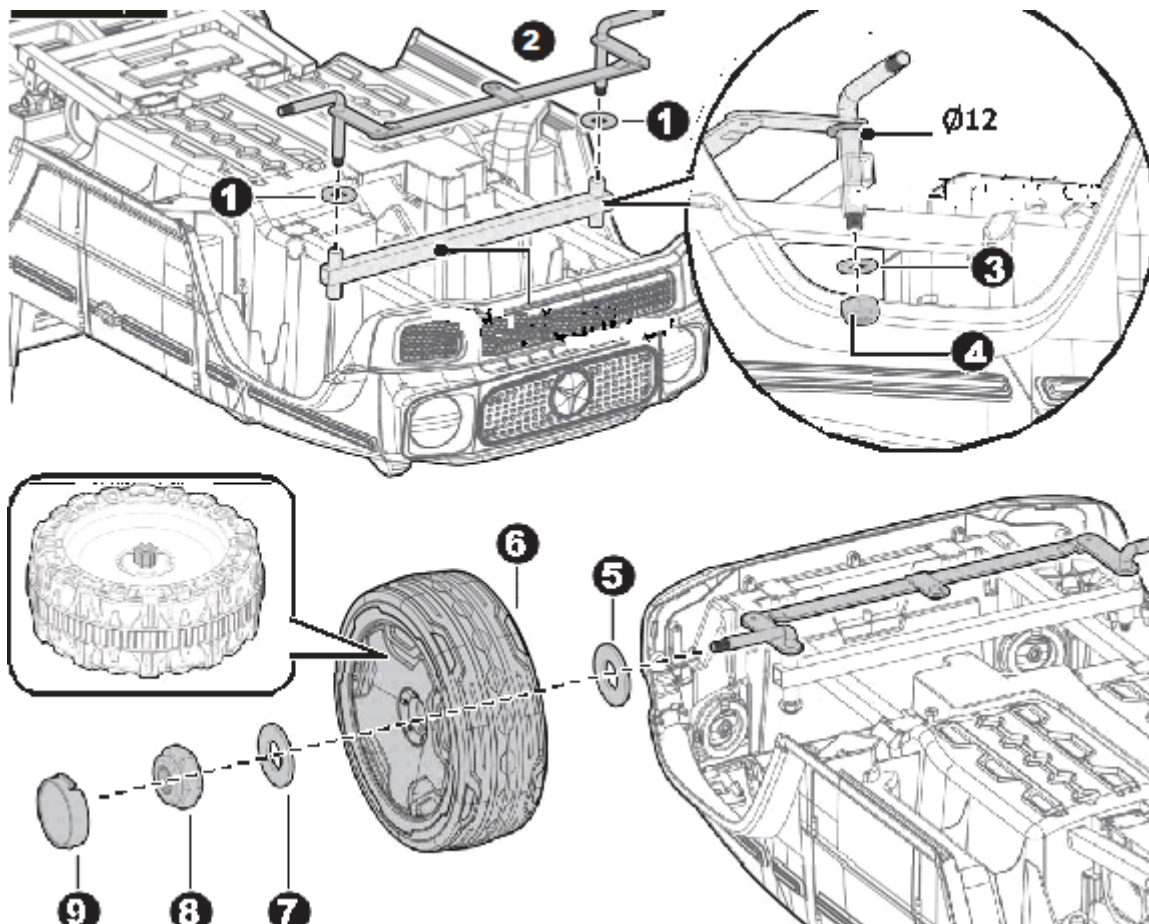

Fordítsa fejjel lefelé az autót, és távolítsa el a tengelyek összes alkatrészét.

1. Helyezze a $\varnothing 12$ alátétet mind az első, mind a hátsó tengelyre
2. Helyezze be az első tengelyt az első tengelytartóba
- 3-4. Helyezze be a $\varnothing 12$ alátétet az első tengelyrúdra. Húzza meg a $\varnothing 10$ záróanyát az első tengelyrúd végéhez tartozó kulccsal. Ismétlje meg a másik oldalon.
5. Helyezze a $\varnothing 12$ alátétet az első tengelyre
6. Mozdassa a kereket az első tengelyre
7. Helyezze a $\varnothing 12$ alátétet az első tengelyre
8. Húzza meg kulccsal az első tengely végén lévő záróanyát. Ne húzza meg túlságosan.
9. "Pattintsa be" az agysapkát a keréktárcsához.

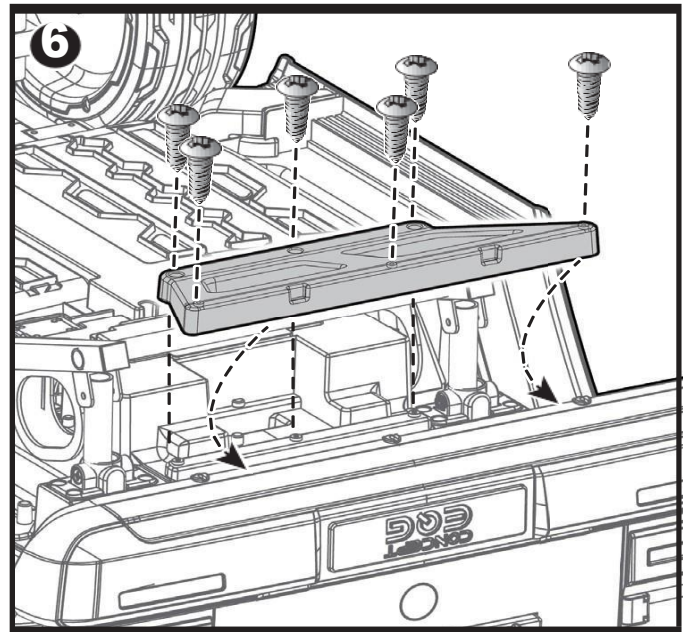
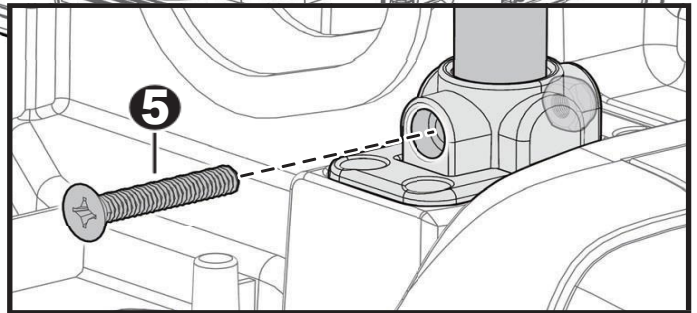
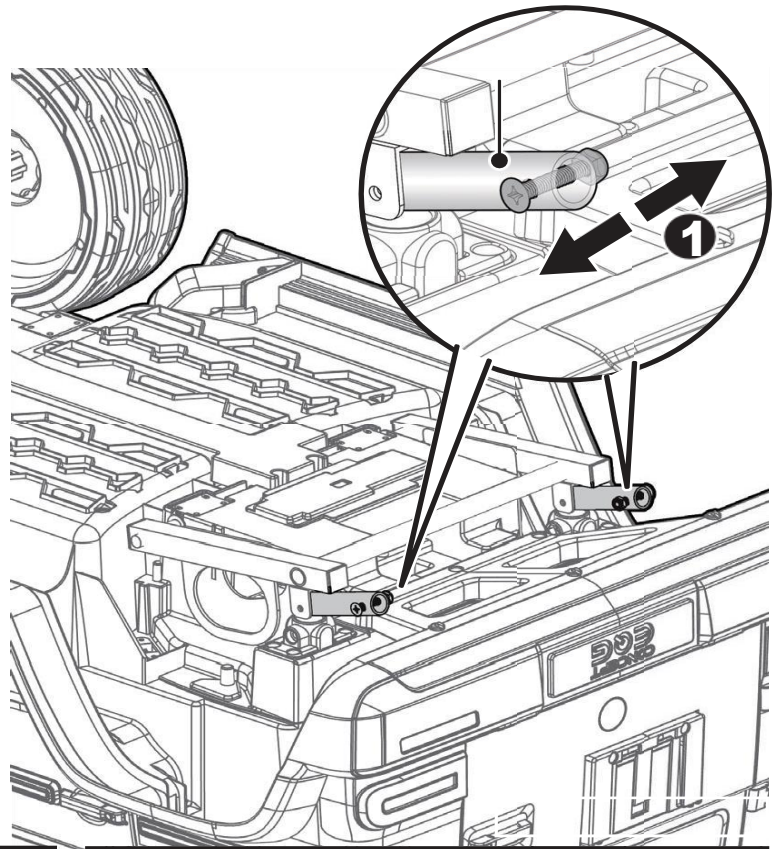
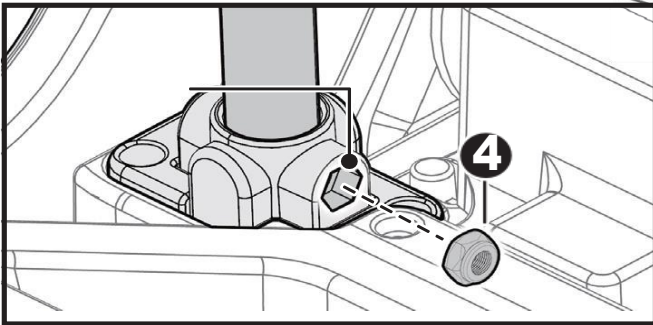
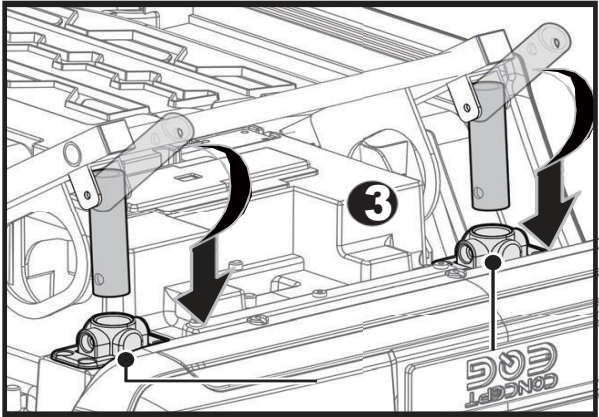
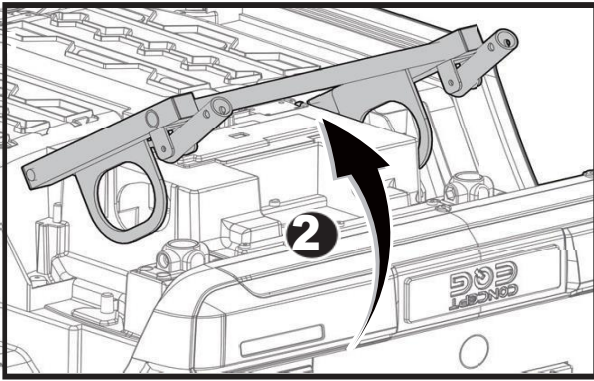

1. Távolítsa el az M6x30 csavart és az Ø6 anyát minden csappantyúcsőből.

2-3. Emelje fel a hátsó tengely gerendáját, és mozgassa mindkét csövet. Ugyanakkor helyezze be mindkét csövet az autó karosszériáján lévő lengéscsillapítótartóba.

4-5. Helyezze az első lépésben eltávolított Ø6 rögzítőanyát a lengéscsillapító konzol furatába. Húzza meg az M6x30 csavart az ellenkező oldalon. Ismételjük meg a második lengéscsővel.

6. Szerelje fel a hátsó támaszt a karosszéria hátuljára. Csavarhúzóval húzzon meg hat Ø4x12 csavart a rögzítéshez

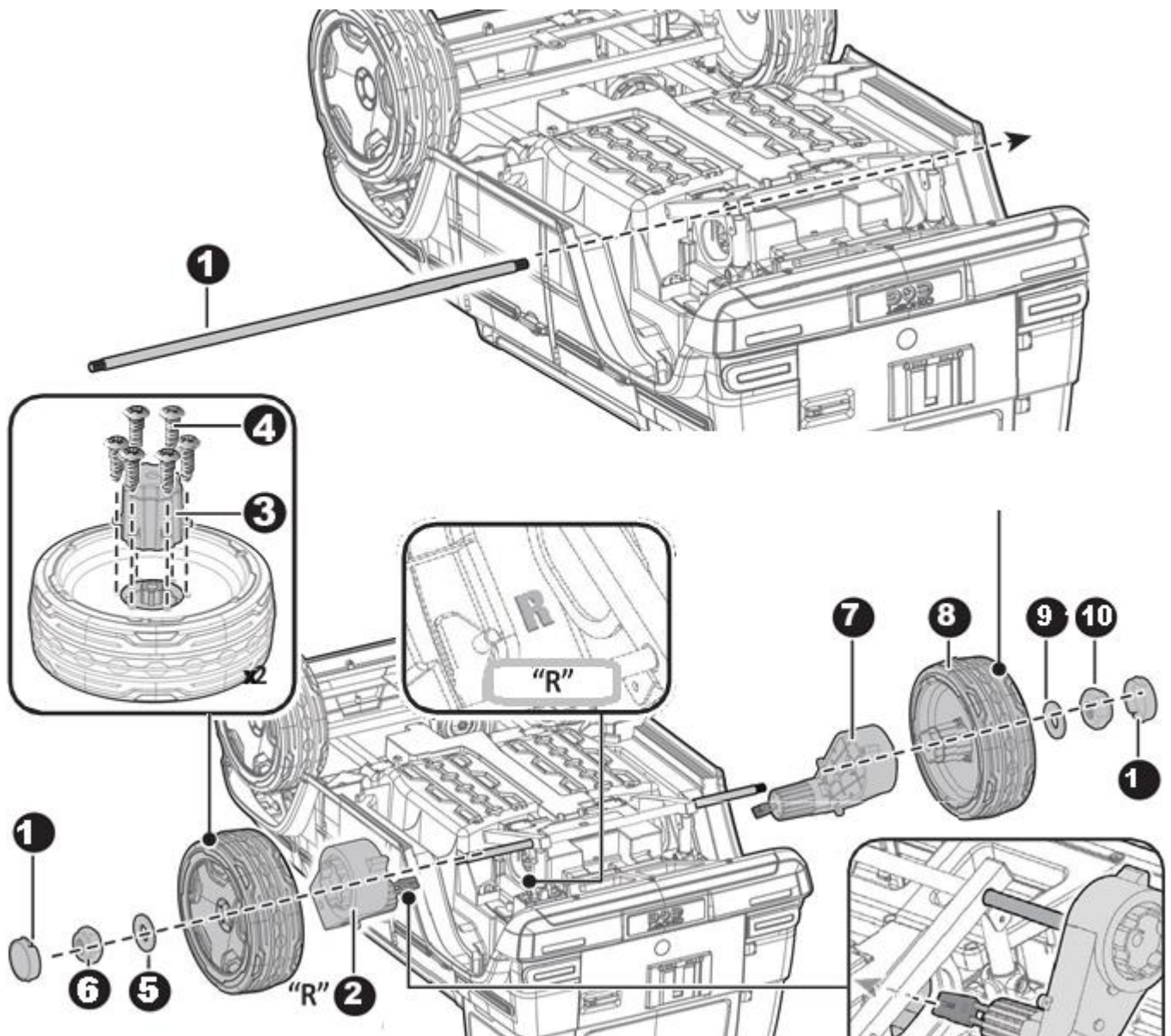

1. Helyezze be a hátsó tengelyt a hátsó tengely gerendájának lyukain keresztül
2. Helyezze be a hátsó sebességváltót a hátsó tengelyre (TIPP: Az "R" betűvel jelölt sebességváltót az "R" karosszéria oldalára kell felszerelni, az "L" betűvel jelölt sebességváltót az "L" karosszéria oldalára kell felszerelni). Helyezze be a sebességváltó csatlakozóját a jármű karosszériáján lévő lyukba, majd helyezze be az akkumulátortérbe.
- 3-4. Szerelje be a kerékagyat a kerékbe. Helyezze be és húzza meg a hat $\varnothing 4 \times 16$ csavart a kerékagy kerékhez való rögzítéséhez.
5. Helyezze be a $\varnothing 12$ alátétet a hátsó tengelyre.
6. Húzza meg a hátsó tengely végén lévő $\varnothing 10$ záróanyát egy kulccsal (mellékelve).
- 7-10. Ismétlje meg a 2–6. lépést a második hátsó kerék felszereléséhez. TIPP: Egy további csavarkulcs állt rendelkezésre a hátsó tengely másik oldalán lévő záróanya megtartásához az ellenkező anya meghúzásakor.
11. Rögzítse a kerékfedeleket a kerekre

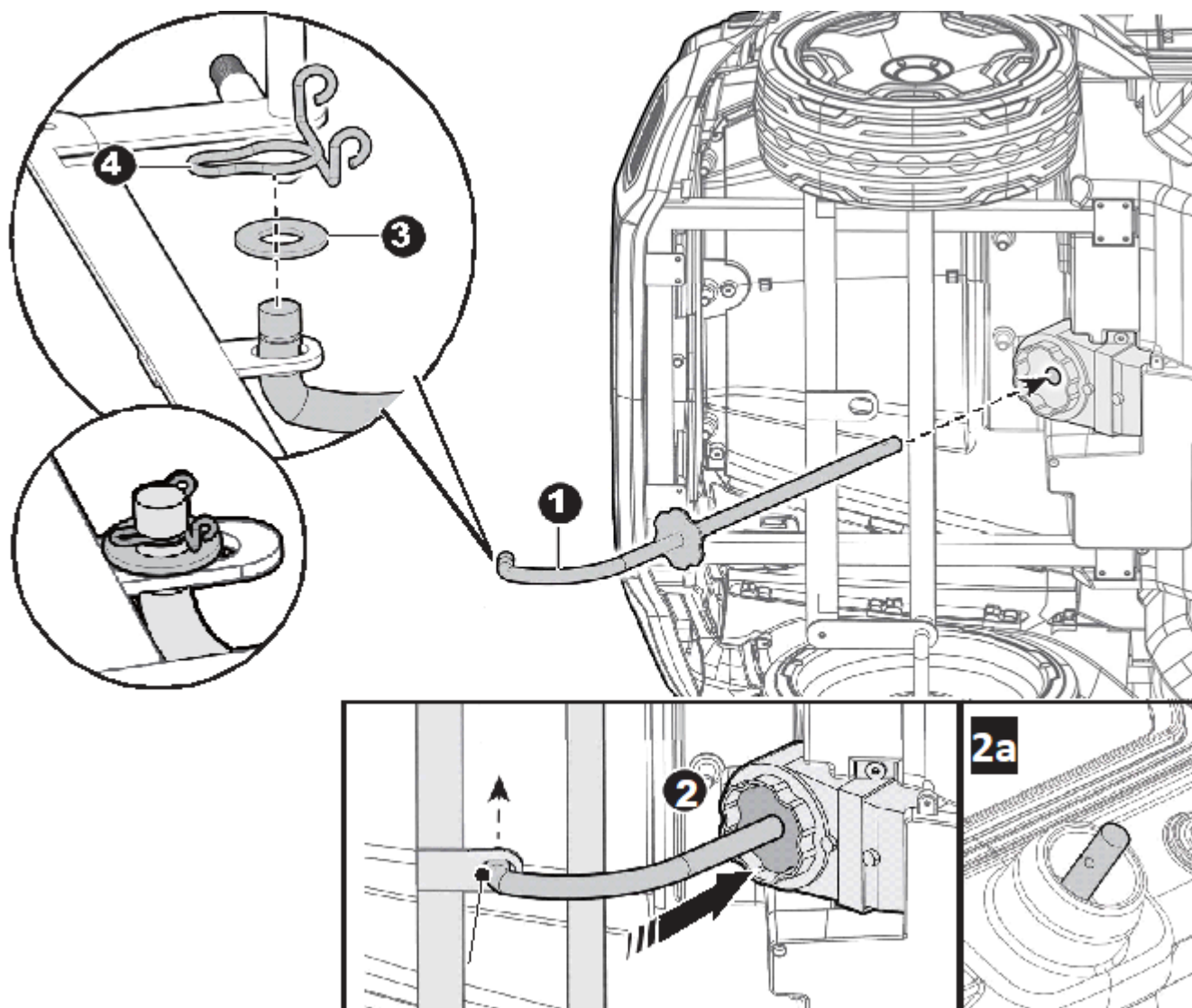

Fordítsa oldalára a játékautót

1.Helyezze be a kormányrúd egyenes végét a sebességváltó nyílásába.

2.Nyomja meg a kormányrudat az ábrán látható módon úgy, hogy a csillag a sebességváltó nyílásában üljön. Ugyanakkor az ívelt végnek be kell illeszkednie a lyukba, amint az az ábrán látható.

A kormányrúd egyenes része végének át kell haladnia a műszerfalon (2a).

3. Helyezze be a Ø12 alátétet a kormányrúd hajlított végére.

4.Helyezze be a rögzítőgyűrűt a kormányrúd hajlított végén lévő horonyba

Kövesse az 1–4. lépést az elemek kormánykerékbe
helyezéséhez

1. Csavarhúzóval lazítsa meg a kormánykerék közepén található akkumulátorfedél csavarját.
2. Távolítsa el az elemtartó fedelét.
3. Helyezzen be 2x1,5 AA elemet (nem tartozék).
4. Rögzítse az elemtartó fedelét az elemtartóhoz, és rögzítse az első lépésben meglazított csavarral.

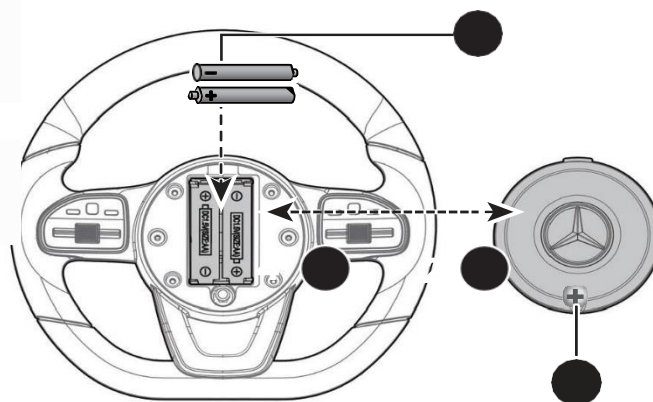

Szerelje fel a kormánykereket

Távolítsa el az M5x30 csavart és a Ø5 rögzítőanyát a kormánykerékről.

5. Helyezze a kormánykereket a műszerfal közepéből kiálló kormányrúdra.

6. Igazítsa a kormánykerék mindkét oldalán lévő lyukakat a kormányoszlop végén lévő lyukakhoz. Beágyazza a Ø5 rögzítőanya a kormánykerék furatához.

7. Csavarhúzóval húzza meg az M5x30 csavart a másik oldalon.

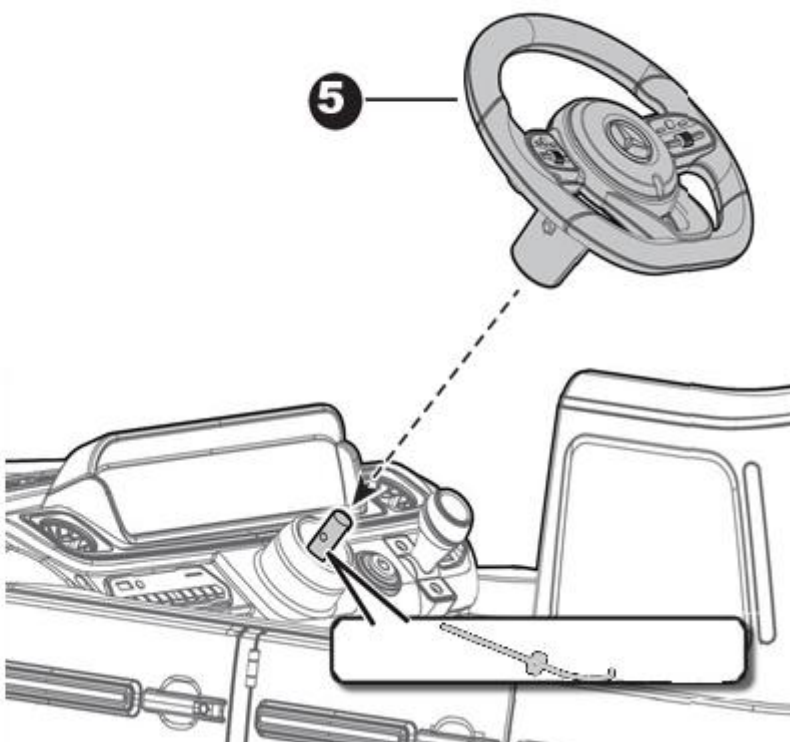
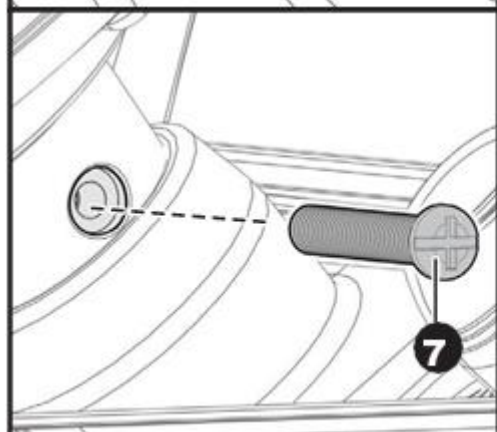
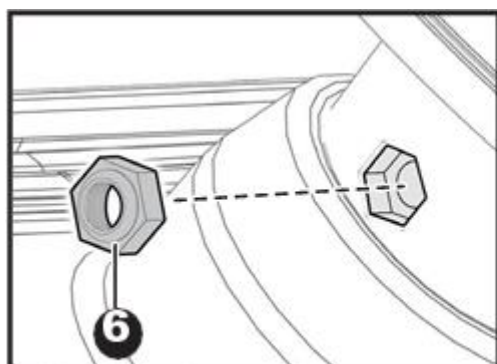

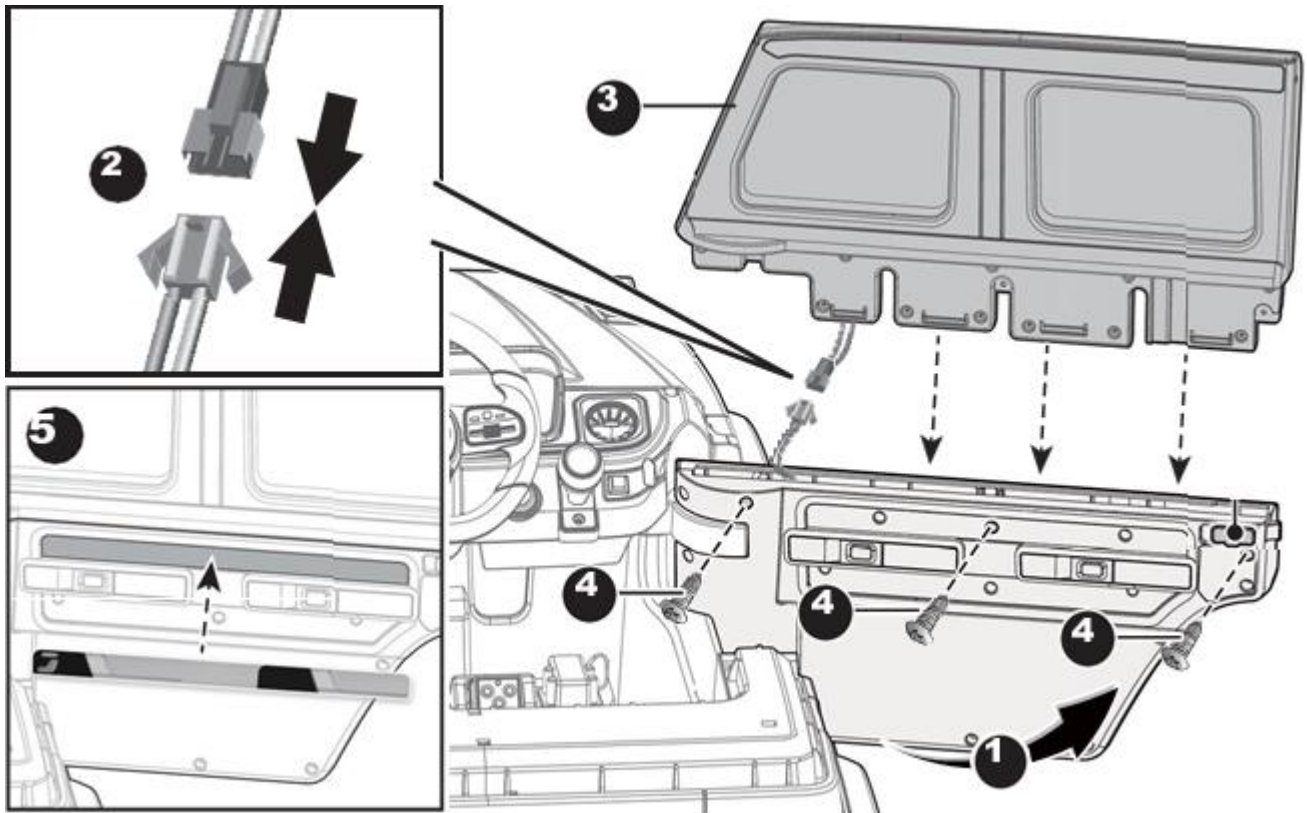

1. Az ajtó kinyitásához nyomja meg az ajtó belső oldalán található ajtózárat.
2. Helyezze be az oldalsó ablakcsatlakozót az ajtócsatlakozóba, és rejtse el a csatlakozókat az ajtóban.
- 3-4. Helyezze az oldalsó ablakot az ajtóra. Csavarhúzóval húzzon meg három $\varnothing 4 \times 12$ csavart. Ugyanígy telepítse az oldalsó ablakot a másik oldalra.
5. Mossa meg és szárítsa meg a kezét, törölje le a termék felületét tiszta ruhával, tépje le a matrica alját, és rögzítse a címkét a termékre a képen látható módon.
6. Helyezze a tükör csatlakozóját az oldalsó ablak csatlakozójába. Ezután rejtse el a csatlakozókat az oldalsó ablakban.
7. Helyezze az oldalsó tükröt az oldalablakra, és nyomja be határozottan, amíg a helyére nem kattann. Ismétlje meg a műveletet a második oldalsó tükörrel.

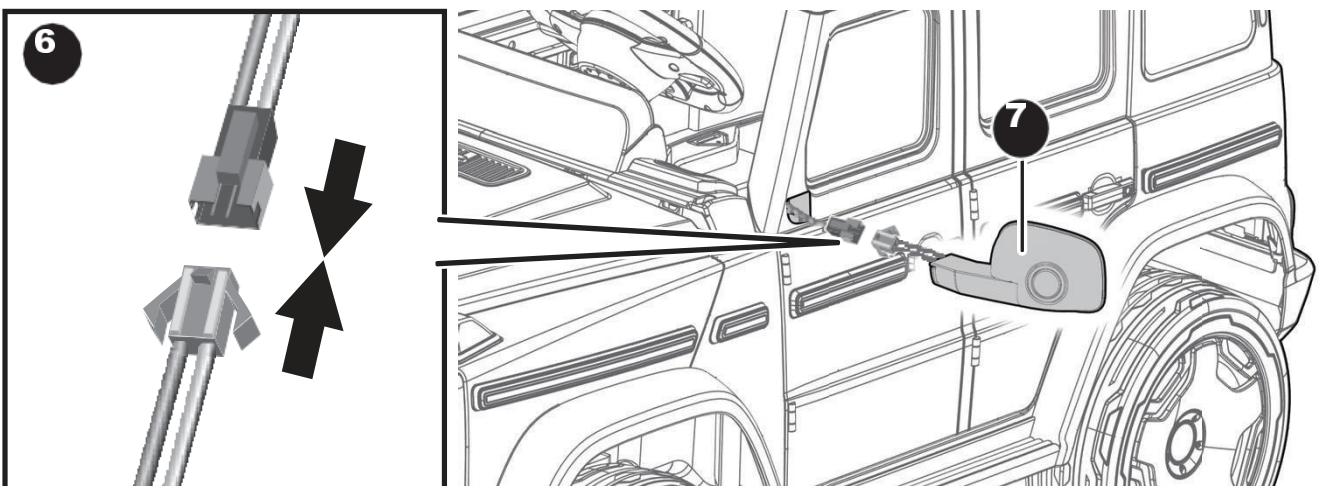

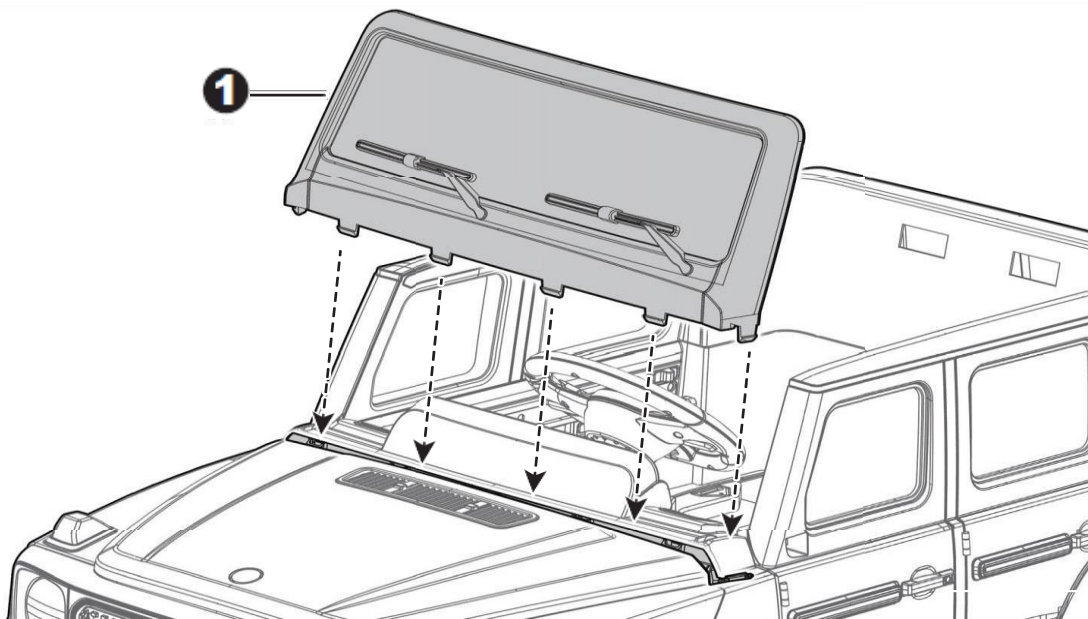

1. Helyezze a szélvédőt a jármű karosszériájára. Nyomja meg, amíg egy "kattanást" nem hall a helyszínen.

2-3. Helyezze az ülést az autó karosszériájára, csavarhúzóval húzza meg a két $\varnothing 4 \times 12$ csavart, és rögzítse az ülést a karosszériához.

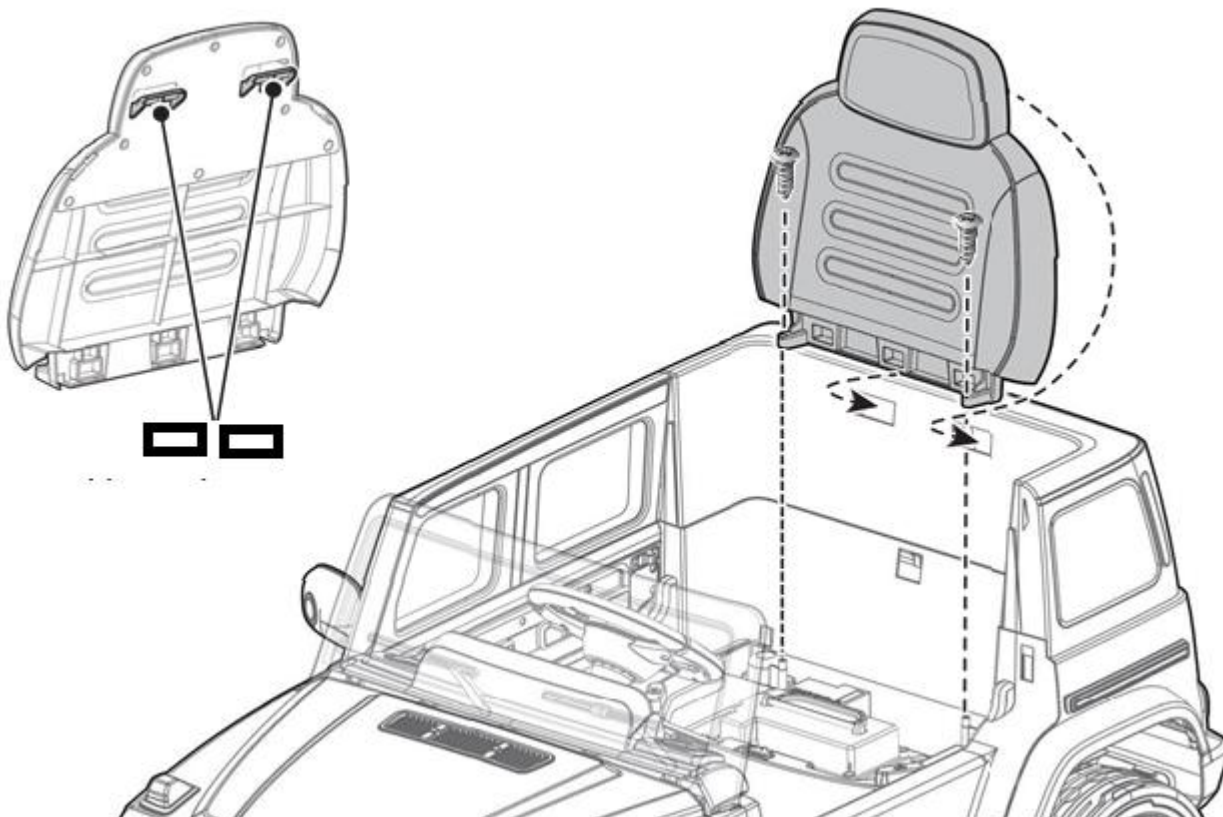

1. Csatlakoztassa a jármű piros csatlakozóját az akkumulátor piros csatlakozójához.
2. Helyezze be a motor mindkét oldalán lévő fehér motorcsatlakozót a karosszéria fehér csatlakozóiba.
3. Szerelje be az ülés füleit az ülés háttámlájának hornyaiba.
4. Csavarhúzóval húzza meg az ülés tetején lévő két M5x16 csavart az autó lyukaiba.

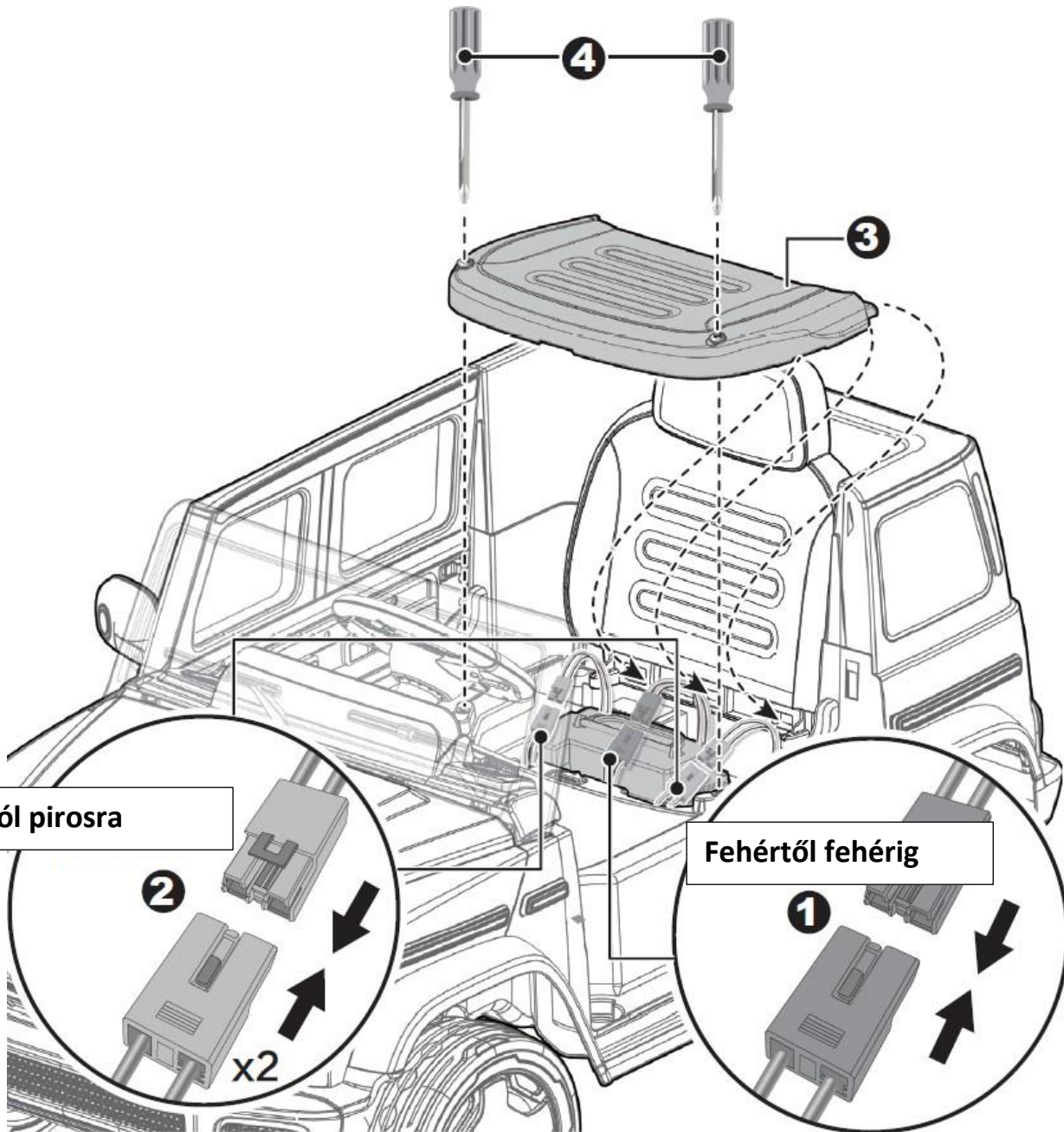

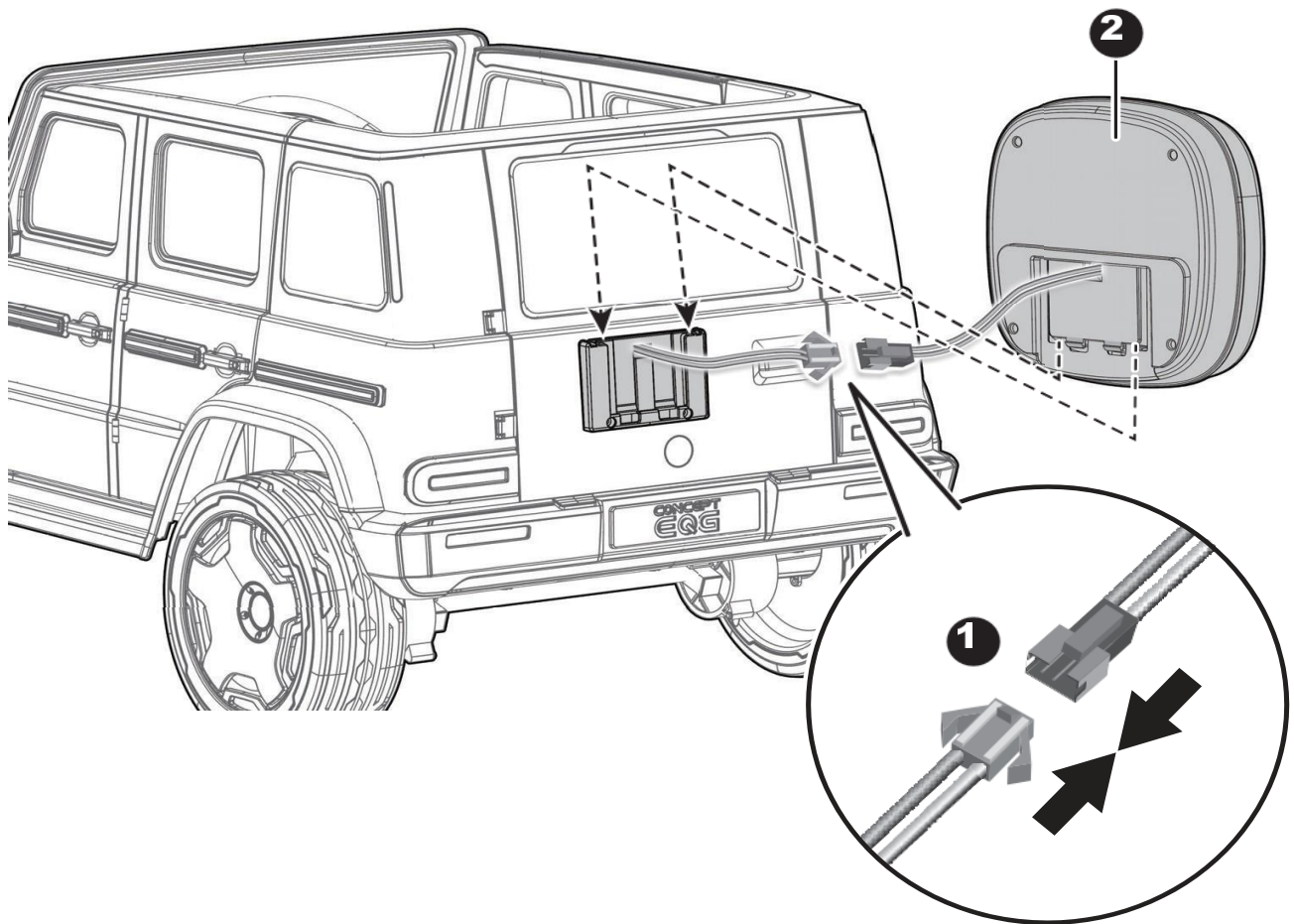

1. Helyezze be a szerszámoszláda csatlakozóját a karosszéria hátulján található csatlakozóba. Ezután rejtse el a csatlakozókat a testben.
2. Szerelje fel a szerszámoszládát a jármű karosszériájára az ábra szerint.

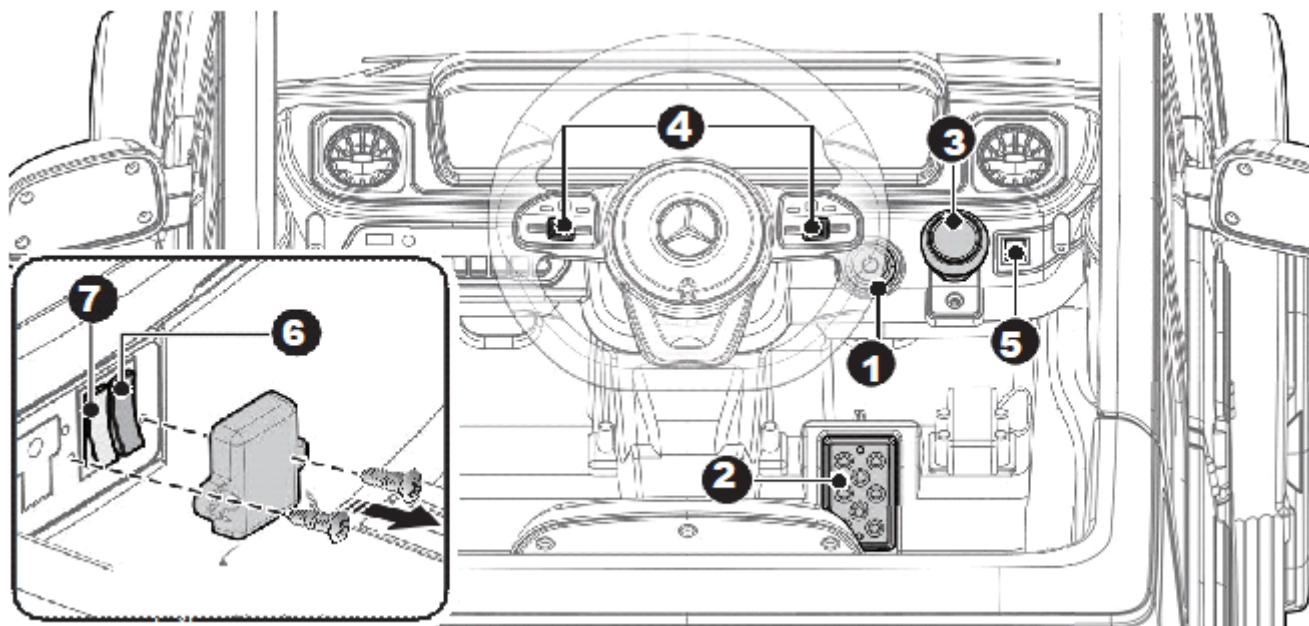

1. Power gomb: Be- és kikapcsolja a készüléket
2. Lábpedál : Erőt (sebességet) alkalmaz a termékre. A készülék mozgatásához nyomja le a pedált. A fékek működtetéséhez vagy lassításhoz engedje el a pedál nyomását.
3. Előre / hátrameneti kar: Megváltoztatja a termék előre és hátra mozgásának irányát. A termék előre mozgatásához mozgassa a kart felfelé irányuló helyzetbe.
A termék hátrafelé mozgatásához mozgassa a kart lefelé álló helyzetbe. Mozdassa a kapcsolót középre, a termék leáll és nem indul el.
4. Audio gombok: Nyomja meg a zene lejátszásához
5. Fény gomb: Nyomja meg egyszer a lámpákat a lámpák bekapcsolásához, majd nyomja meg kétszer a lámpákat.
Tipp: Ez a termék energiatakarékos funkcióval rendelkezik, a termék jelzőfényei 10 perc elteltével automatikusan kialszanak, nyomja meg újra a gombot a lámpa újbóli bekapcsolásához.
6. Magas /alacsony fordulatszámú kapcsoló (az ülés alatt egy felnőttnek el kell távolítania a védőburkolatot.): Vezérli a termék nagy vagy alacsony sebességgel történő előrehaladását.
7. Kapcsoló a távirányítóhoz. A terméket távirányítóval vagy lábpedállal lehet vezérelni.

Figyelmeztetés:

Sebesség vagy irány megváltoztatásakor mindig állítsa le a járművet, hogy elkerülje a sebességfokozatok károsodását és

Motor.

Vezetés előtt: Vezetés előtt győződjön meg arról, hogy gyermeke tudja, hogyan kell vezetni, hogyan kell elindítani és leállítani a terméket, és ismeri a biztonságos vezetés szabályait.

Az alatta lévő védőburkolatot felnőttnek kell eltávolítania

FIGYELMEZTETÉS

Az akkumulátort CSAK felnőtt töltheti!

Ez a termék töltésgátló védelemmel rendelkezik: töltéskor minden funkció ki van kapcsolva.

A POWER KAPCSOLÓNAK OFF (OFF) állásban kell lennie töltés közben.

Az első használat előtt töltsd az akkumulátort 4-6 órán keresztül. Ne töltsd az akkumulátort 10 óránál hosszabb ideig, hogy elkerülje a töltő túlmelegedését.

Amikor a jármű lassan haladni kezd, töltsd fel az akkumulátort.

Töltsd fel minden használat után vagy havonta egyszer. A töltési idő 8-12 óra, maximum 20 óra.

Csak a gyártó által megadott akkumulátorokat és töltőt használja. Más akkumulátor vagy töltő használata tüzet vagy robbanást okozhat. Ne használja az akkumulátort vagy a töltőt semmilyen más termékhez.

Ha a készülék digitális voltmérővel van felszerelve, a feszültség nagysága megmondja, mennyi energia maradt az akkumulátorban.

A voltmérő ellenőrzésekor győződjön meg arról, hogy a jármű álló helyzetben van!

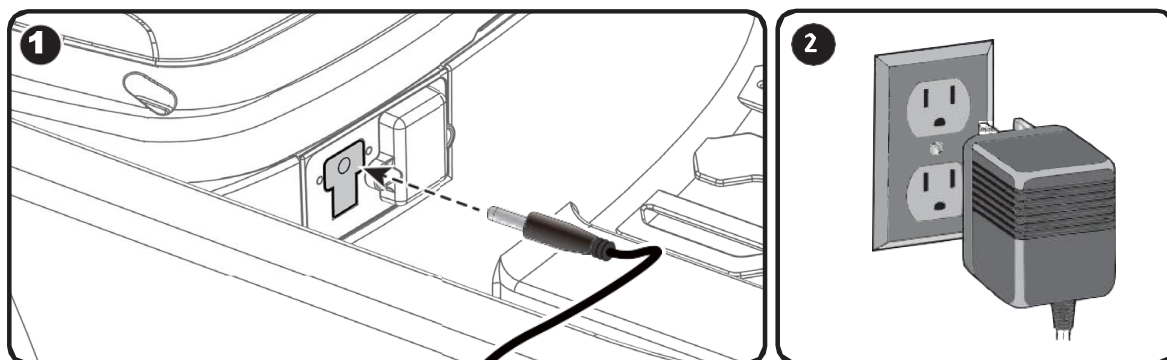

Töltési módszer

1. Csatlakoztassa a töltőt a bemeneti aljzathoz (az aljzat az ülés alatt található).
2. Csatlakoztassa a töltő csatlakozóját egy konnektorhoz. Az akkumulátor megkezdheti a töltést.

Az akkumulátor ártalmatlanítása

Idővel az akkumulátor elveszíti a feszültség fenntartásának képességét. A használat mennyiségétől és a változó körülményektől függően az akkumulátornak egy-három évig kell működnie.

Fontos! A lemerült akkumulátort felelősségteljesen dobja ki. Az akkumulátor ólomsavat (elektrolitot) tartalmaz, és megfelelően és jogszerűen kell ártalmatlanítani. Vigye az akkumulátorokat egy államilag jóváhagyott ólom-savas akkumulátor újrahasznosítására.

Ne dobja az akkumulátort a szokásos háztartási hulladékba!

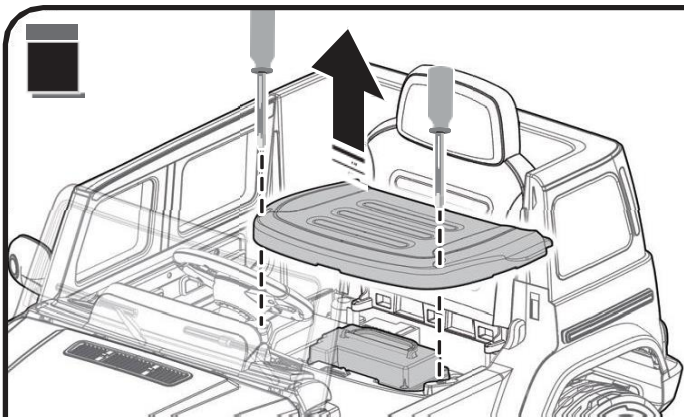

V: Csavarhúzóval lazítsa meg az ülés tetején lévő két csavart, és távolítsa el az ülést

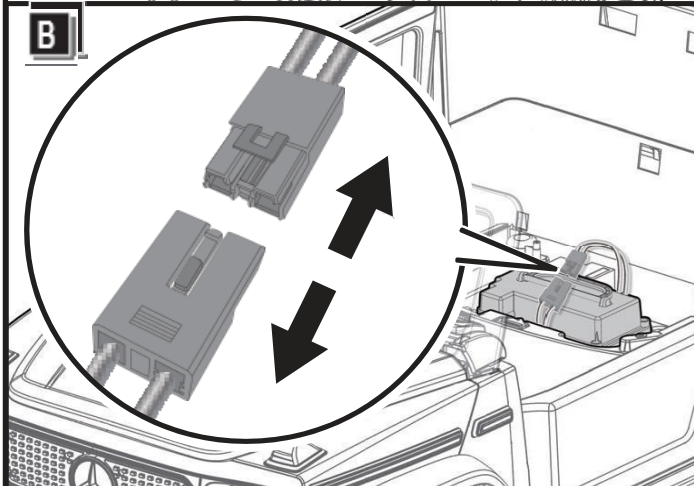

B: Válassza le a piros csatlakozókat a faggyúról.

C: Válassza le a piros csatlakozókat a faggyúról.

D: Helyezze az akkumulátort sík talajra. Csatlakoztassa a töltőportot az akkumulátorház bemeneti nyílásához.

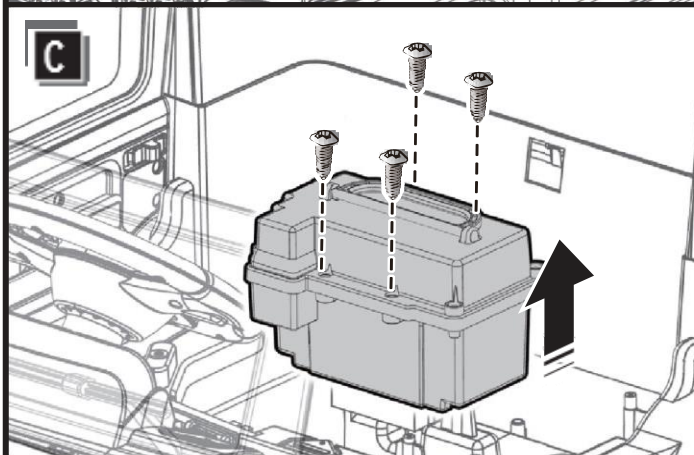

E: Csatlakoztassa a töltő csatlakozóját a konnektorok. Az akkumulátor megkezdi a töltést.

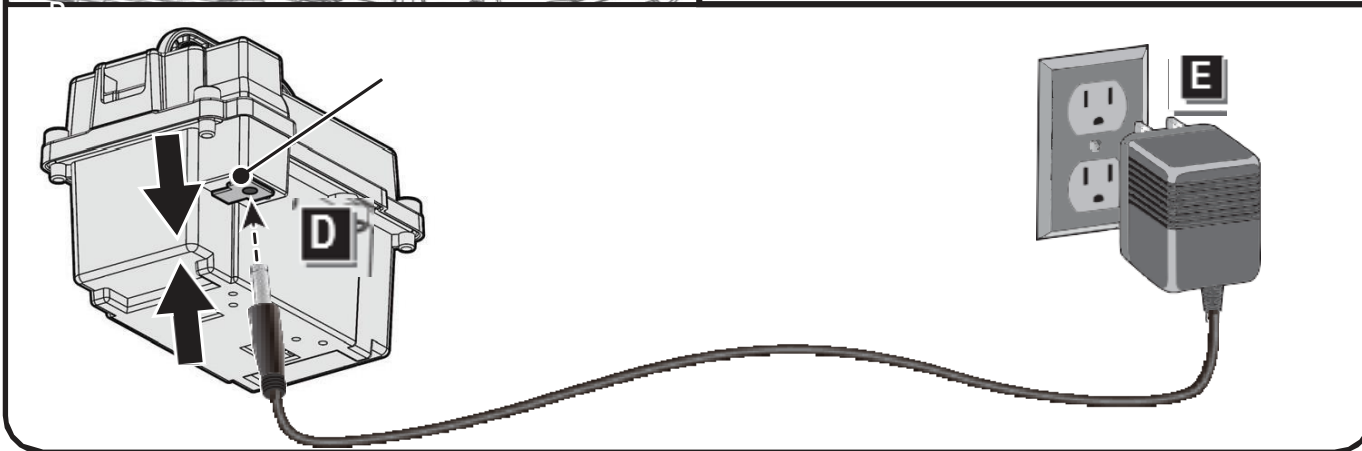
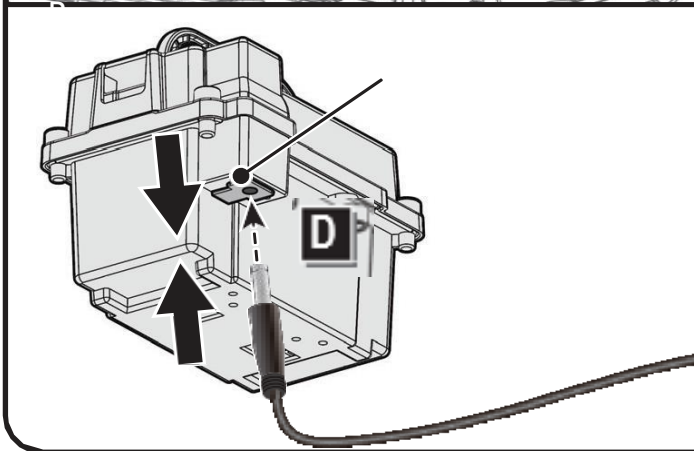

FENNTARTÁS

A szülők felelőssége, hogy használat előtt ellenőrizzék a játék fő részeit, rendszeresen ellenőrizniük kell a lehetséges veszélyeket, például az akkumulátort, a töltést, a kábelt vagy kábelt, a dugót, a csavarokat, a többi alkatrész fedelének rögzítését, és hogy ilyen sérülés esetén a játékot nem szabad használni, amíg a sérülést megfelelően meg nem javították.

Parkolja le járművét beltérben, vagy takarja le ponyvával, hogy megvédje a nedves időjárástól.

Minden használat után töltsse fel az akkumulátoregységet. Az akkumulátort csak felnőtt kezelheti. Töltsse fel az akkumulátort legalább havonta egyszer, amikor a készülék nincs használatban.

Ne mossa le a járművet tömlővel. Ne mossa le az autót szappannal és vízzel. Ne vezessen esős vagy havas időben. A víz károsítja a motort, az elektromos rendszert és az akkumulátort.

Tisztítsa meg a járművet puha, száraz ruhával. A műanyag alkatrészek fényének helyreállításához használjon nem viasz bútorlakkot. Ne használjon autóviaszt. Ne használjon súrolószert.

Minden áramot ki kell kapcsolni, ha a készüléket nem használják. Kapcsolja ki a főkapcsolót, és húzza ki az akkumulátor csatlakozását.

BIZTOSÍTÉK

Az akkumulátor hőkapcsolóval van felszerelve, amely automatikusan kikapcsol és kikapcsolja a jármű összes áramellátását, ha a motor, az elektromos rendszer vagy az akkumulátor túlterhelt. A biztosíték alaphelyzetbe áll, és az áramellátás helyreáll, amikor az egységet ki- és bekapcsolják 20 másodpercre. Ha a hőbiztosíték normál használat közben ismételtelen elszakad, előfordulhat, hogy a járművet meg kell javítani. Lépjen kapcsolatba az eladóval. Az áramkimaradás elkerülése érdekében kövesse az alábbi utasításokat:

Ne terhelje túl a járművet.

Ne vontasson semmit a jármű mögé.

Ne lovagoljon meredek lejtőkön.

Ne ütközzön szilárd tárgyakra, amelyek a kerekek kipörgését és a motor túlmelegedését okozhatják. Ne vezessen nagyon meleg időben, az alkatrészek túlmelegedhetnek.

Kerülje a víz vagy más folyadékok érintkezését az akkumulátorral vagy más elektromos alkatrészekkel.

Ne kezelje az elektromos rendszert. Ez rövidzárlatot okozhat és károsíthatja a készüléket.



Oskenujte QR kód pro další jazykové mutace. Otvářejte QR-kód pro další jazykové mutace. Otvářejte QR-kód pro další jazykové mutace. Otvářejte QR-kód pro další jazykové mutace.

HR: Dječji električni automobil Mercedes EQG

Priručnik

!Proizvod možete koristiti tek nakon čitanja ovog vodiča!

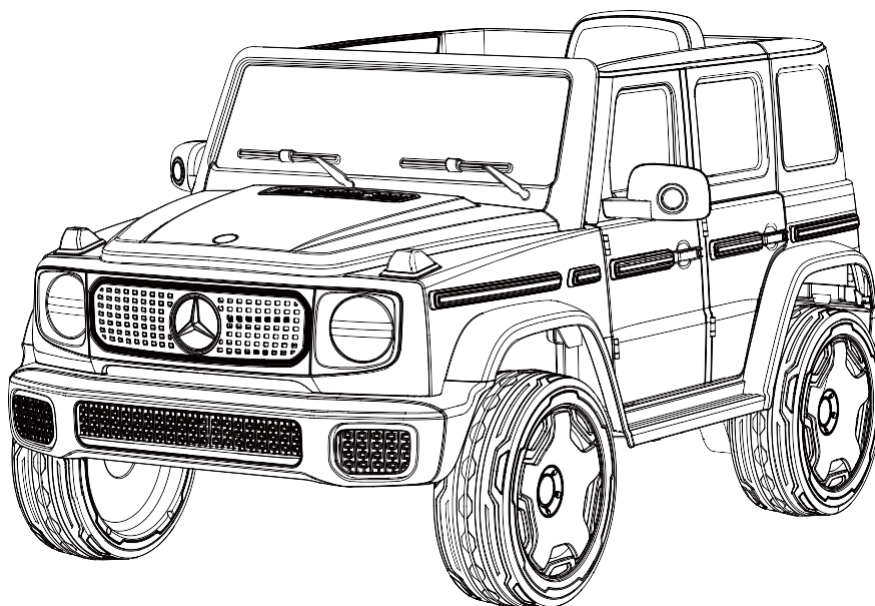

Hvala vam što ste kupili naš proizvod. To je visoko inovativan električni mobilni proizvod. Nije namijenjeno djeci mlađoj od 1,5 godine.

UPOZORENJE! Prije upotrebe proizvoda provjerite jeste li ispravno pročitali ovaj priručnik i razumijete upute za uporabu ovog proizvoda koji se u njemu nalazi. Prije uporabe obavezno se temeljito upoznajte sa svim funkcijama i načinom rada uređaja, zahvaljujući kojima ćete izbjeći kapi i druge neugodnosti itd. Sve upute i upute navedene su u korisničkom priručniku, korisnik ih je dužan pažljivo pročitati i slijediti. Ovaj proizvod nije prijevozno sredstvo i mora se koristiti pod nadzorom odraslih. Naša tvrtka nije odgovorna za bilo kakve posljedice koje mogu proizaći iz nepravilnog rukovanja ovim proizvodom. Ako imate više informacija ili pitanja, obratite nam se. Ako se utvrdi bilo kakav nedostatak ili pretpostavljeni nedostatak, kupac je dužan odmah prijaviti ovaj nedostatak prodavatelju, koji će se pobrinuti za bilo kakvu pritužbu. Strogo je zabranjeno nastaviti koristiti proizvod nakon što se otkrije kvar ili sumnja na kvar, a nemoguće ga je pokušati rastaviti. Napunite skuter samo pomoću originalnog punjača.

Zabranjeno je koristiti:

- bez nadzora odrasle odgovorne osobe,
- bez pažljivog proučavanja priručnika,
- nakon gutanja alkohola ili ovisničkih i halucinogenih tvari,
- bez zaštitne opreme i čvrste obuće,
- u prijevoznim sredstvima,
- Ako želite napraviti oštre zavoje velikom brzinom, vozite brzinom koja odgovara vašim sposobnostima.
- nagli pokreti ili obavljanje bilo koje druge aktivnosti koja bi mogla dovesti do smanjenja ometanja tijekom vožnje
- u lošem vremenu, u kišnim danima ili čak u snijegu. Korisnik je dužan spriječiti bilo koji
 - kontakt s vlagom i tekućinom u bilo kojem stanju,
- na mokrim, skliskim, ledenim, blatnjavim, snježnim, stjenovitim ili pjeskovitim površinama,
- izbjegavati sve prepreke na grubim, neravnim ili na drugi način neravnim površinama,
- u blizini zapaljivih tvari, požara ili tvari koje lako mogu uzrokovati otvoreni plamen,
- ako vaša težina ne odgovara intervalu navedenom u ovom priručniku,
- prilikom prijevoza više osoba,
- za prijevoz životinja i razne opreme.

Ako se ne slažete s uputama u ovom priručniku, nemojte koristiti proizvod.

KOMPONENTE UREĐAJA

| Číslo: | Název | Počet | Číslo: | Název | Počet |
|--------|-----------------------|-------|--------|-----------------------------|-------|
| 1 | Karoserija | 1 | 15 | Leteći | 1 |
| 2 | Stražnji mjenjač | 2 | 16 | Vijak za upravljač M5x30 | 1 |
| 3 | Ø12 Perilica | 12 | 17 | Ø5 matka | 1 |
| 4 | Bicykel | 4 | 18 | Vjetrobran | 1 |
| 5 | Montaža kotača | 2 | 19 | Bočni prozor | 2 |
| 6 | Ø10 Matka bicikli | 6 | 20 | Prozor u dvorište | 1 |
| 7 | Središnja kapa kotača | 4 | 21 | Naslon sjedala | 1 |
| 8 | Prednja os | 1 | 22 | Sedlo sjedala | 1 |
| 9 | Šipka za upravljač | 1 | 23 | Komplet alata | 1 |
| 10 | Rám | 1 | 24 | Nadzorna ploča | 1 |
| 11 | Zadná os | 1 | 25 | Potporni prsten | 1 |
| 12 | Ø4x12 vijak | 16 | 26 | Klíč | 2 |
| 13 | Ø4x16 vijak | 12 | 27 | Prilagodnik napajanja | 1 |
| 14 | Retrovizor | 2 | 28 | Daljinsko upravljanje | 1 |

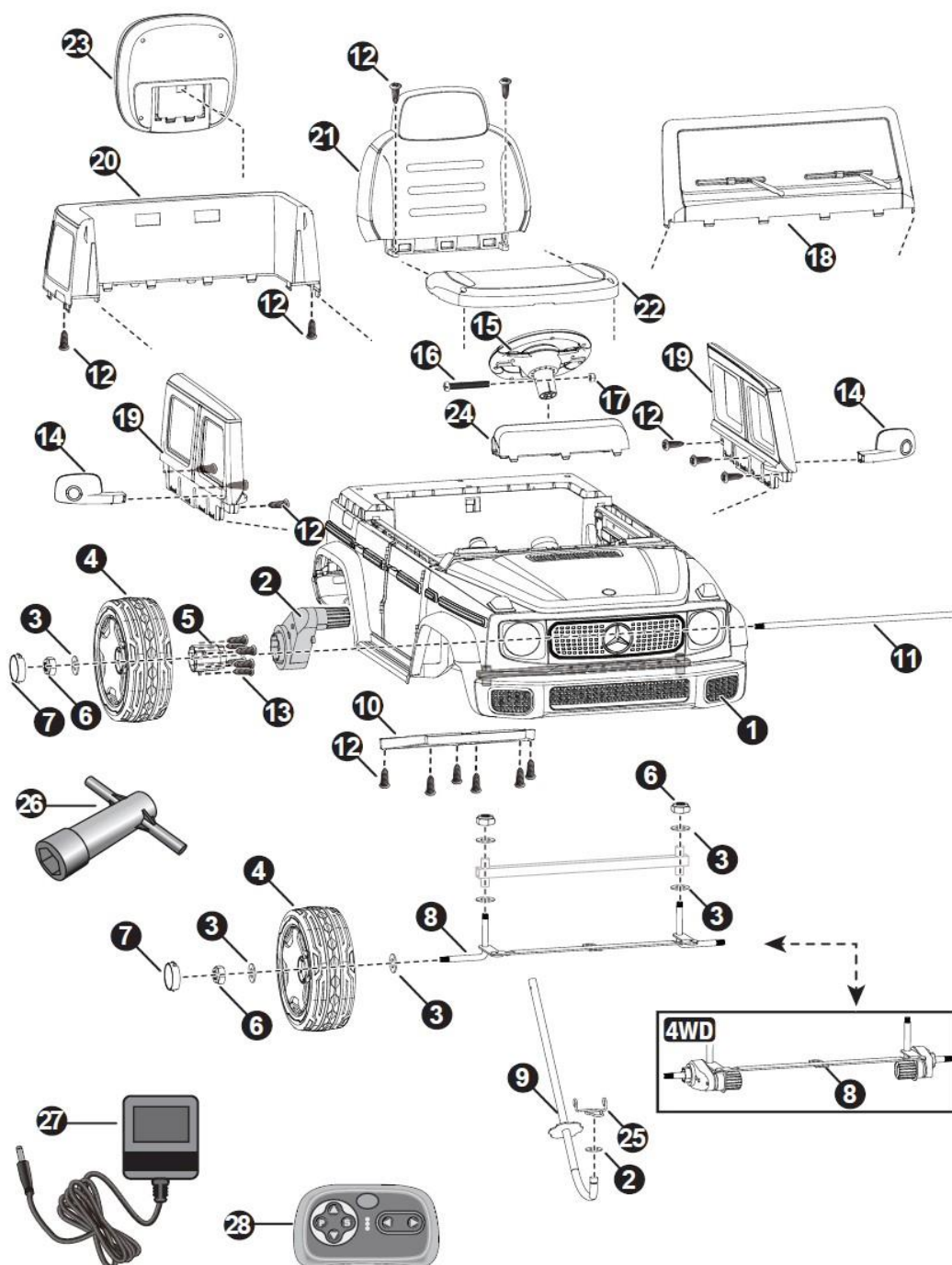



Odvijač potreban za ugradnju – nije uključen

PRIJE MONTAŽE

UPOZORENJE!

1. Proizvod može sastaviti samo odrasla osoba
2. Uvijek uklonite zaštitni materijal sa sastojaka proizvoda
3. Provjerite je li uređaj isključen iz baterije

SPECIFIKACIJA:

Baterija 12V9Ah
ADAPTER ZA NAPAJANJE 12V1000mA

Prikladna dob: 37-96
mjeseci
Nosivost: do 30 kg
Brzina: 3-5 km / h
Dimenzije: 121 x 74 x 62 CM
Vrijeme punjenja: 8-12 sati

OPASNOST OD GUŠENJA - Mali dijelovi. Nije prikladno za djecu mlađu od 36 mjeseci. Proizvod sadrži male dijelove, držite djecu izvan dosega prilikom montaže.

POTREBAN JE KOMPLET ZA ODRASLE.

Uvijek uklonite zaštitni materijal i polibags i odbacite prije montaže.

Mora se nositi zaštitna oprema. Kada upravljate vozilom, uvijek nosite cipele i sjednite na sjedalo. Vozite samo na ravnim površinama. Nikada ne koristite na travnjaku.

Ruke, kosu i odjeću držite podalje od pokretnih dijelova.

Nikada ne ostavljajte dijete bez nadzora. Potreban je izravan nadzor odraslih. Uvijek držite dijete na vidiku dok je vaše dijete u vozilu.

Nadzor odraslih osoba potreban je kako bi se smanjio rizik od ozljeda. Nikada ne koristite u pokretu, Uvijek nosite cipele u blizini motornih vozila, na strmim padinama ili stepenicama, u bazenima ili drugim vodenim tijelima i nikada ne dopustite više od 1 vozača.

Nikada ne koristite u opasnim uvjetima kao što su snijeg, kiša, labavi ostaci, blato, pijesak ili šljunak, jer u protivnom može doći do neočekivane nesreće poput prevrtanja koja može uzrokovati za oštećenje električnog sustava ili baterije Ne koristite u radu.

Ovu igračku treba koristiti s oprezom jer je potrebna vještina kako bi se izbjegli padovi ili sudari koji bi uzrokovali ozljede korisnika ili trećih strana.

Ova igračka nije prikladna za djecu mlađu od 36 mjeseci zbog svoje maksimalne brzine;

Maksimalna težina korisnika je 30 kg.

Ova igračka nema kočnicu

KOMPILACIJA

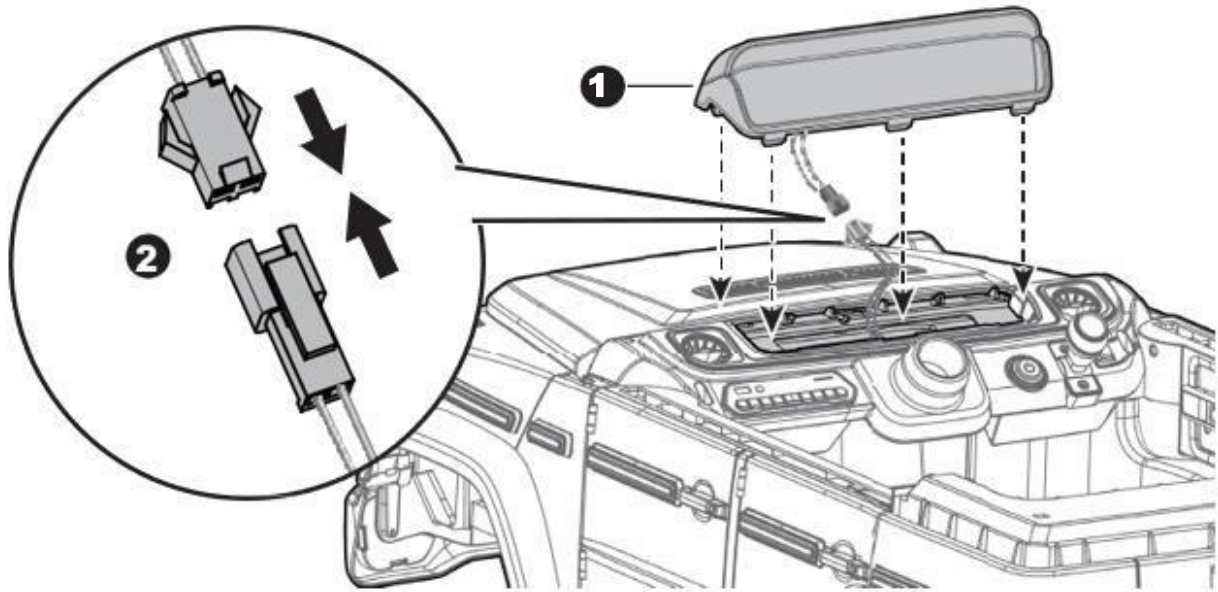

Postavite automobil na ravnu površinu.

1. Spojite priključke nadzorne ploče i priključite kabele u karoseriju automobila.
2. Umetnite nadzornu ploču u karoseriju automobila i provjerite uklapaju li se plastične izbočine u odgovarajuće rupe. Pritisćite dok ne čujete klik.
3. Pričvrstite stražnje staklo tako da ga gurnete na svoje mjesto i pritisnete dok ne začujete klik.
4. Okrenite auto na bok. Zategnite dva vijka $\varnothing 4 \times 12$ odozdo.

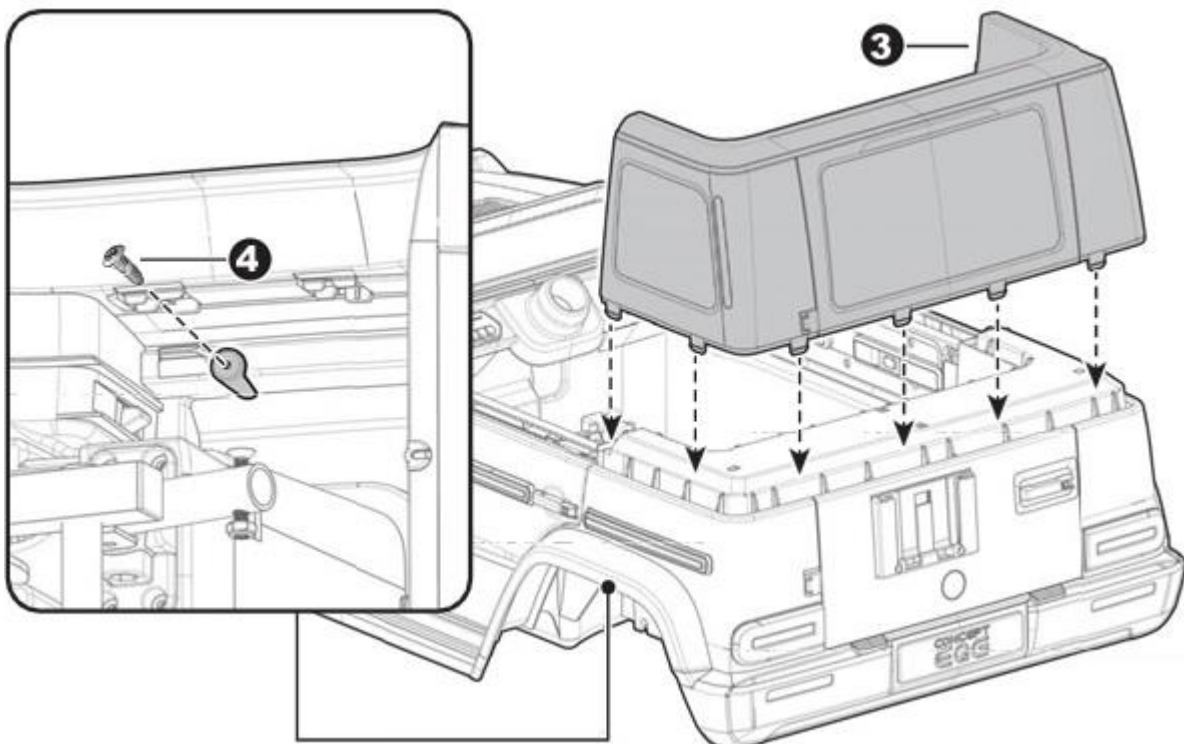

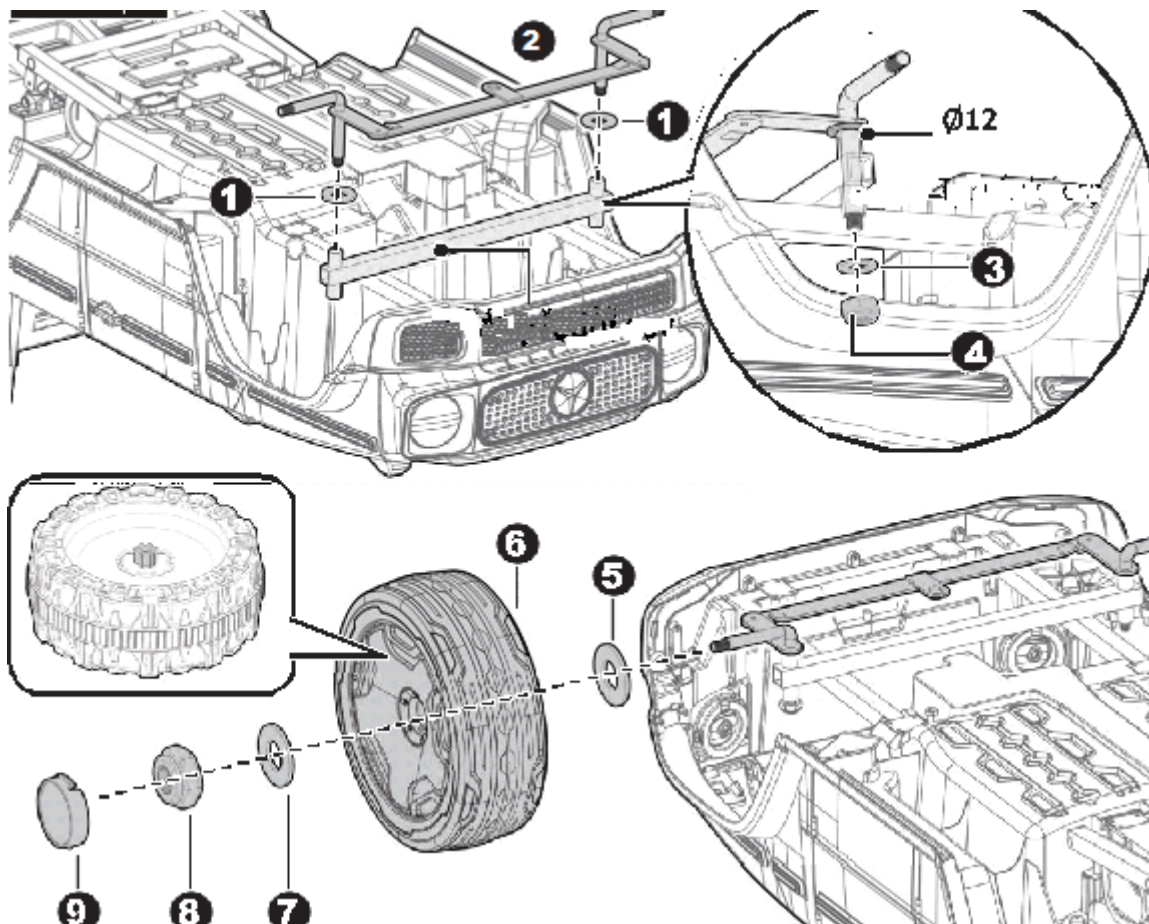

Okrenite automobil naopako i uklonite sve dijelove na osovina.

1. Postavite podlogu $\varnothing 12$ na prednju i stražnju osovину
2. Umetnite prednju osovину u držač prednje osovine
- 3-4. Umetnite podlošku $\varnothing 12$ na prednju osovinsku šipku. Zategnite maticu brave $\varnothing 10$ ključem do kraja trake prednje osovine. Ponovite za drugu stranu.
5. Postavite podlošku $\varnothing 12$ na prednju osovину
6. Pomaknite kotač na prednju osovину
7. Postavite perilicu $\varnothing 12$ na prednju osovину
8. Zategnite maticu brave na kraju prednje osovine ključem. Nemojte previše stezati.
9. "Pričvrstite" poklopac glavčine na kotač.

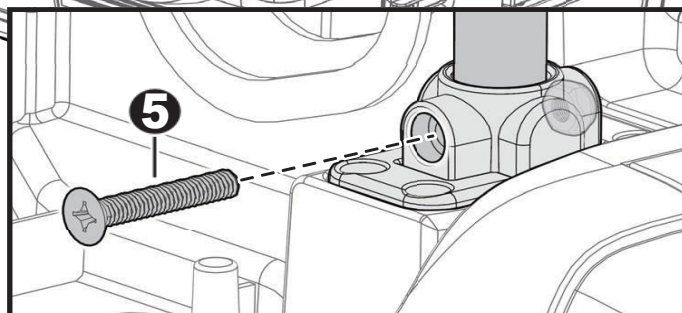
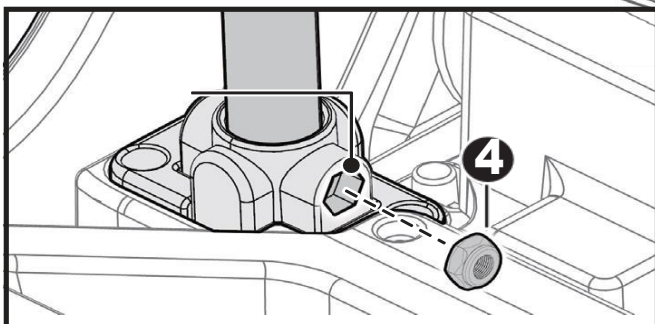
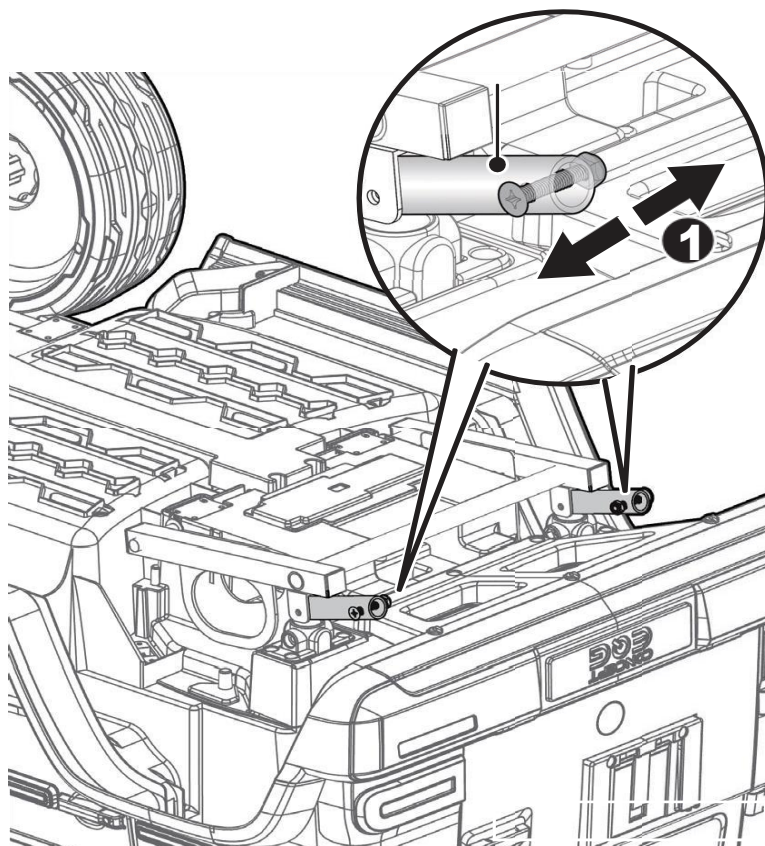
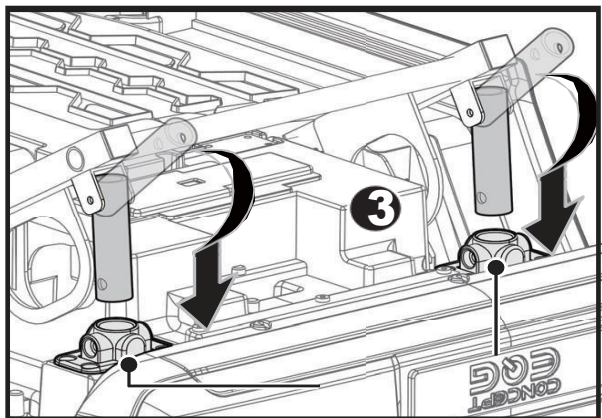
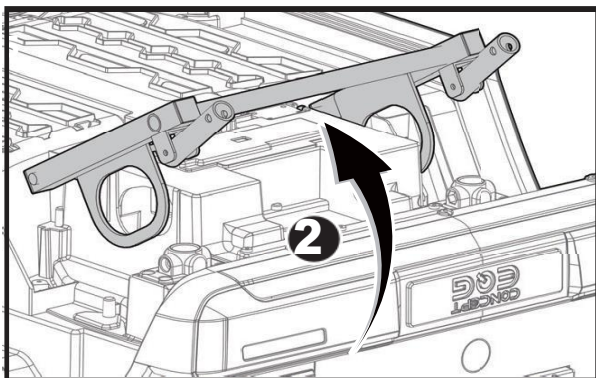

1. Izvadite vijak M6x30 i maticu $\varnothing 6$ iz svake cijevi zaklopke.

2-3. Podignite stražnju osovinsku gredu i pomaknite obje cijevi. Istodobno, umetnite obje cijevi u držač amortizera na karoseriji automobila.

4-5. Stavite maticu za zaključavanje $\varnothing 6$ koju ste uklonili u prvom koraku u rupu na nosaču zaklopke. Zategnite vijak M6x30 na suprotnoj strani. Ponovite za drugu udarnu cijev.

6. Montirajte stražnji oslonac na stražnju stranu karoserije vozila. Odvijačem zategnite šest vijaka $\varnothing 4 \times 12$ za pričvršćivanje

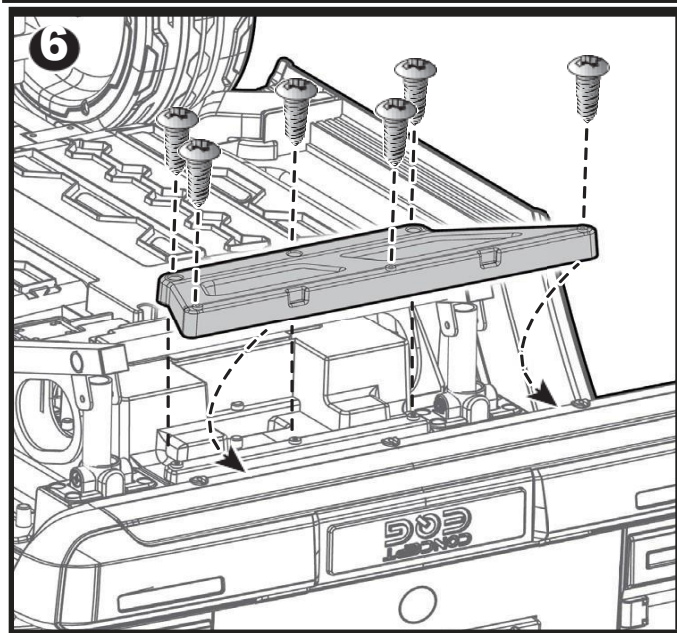

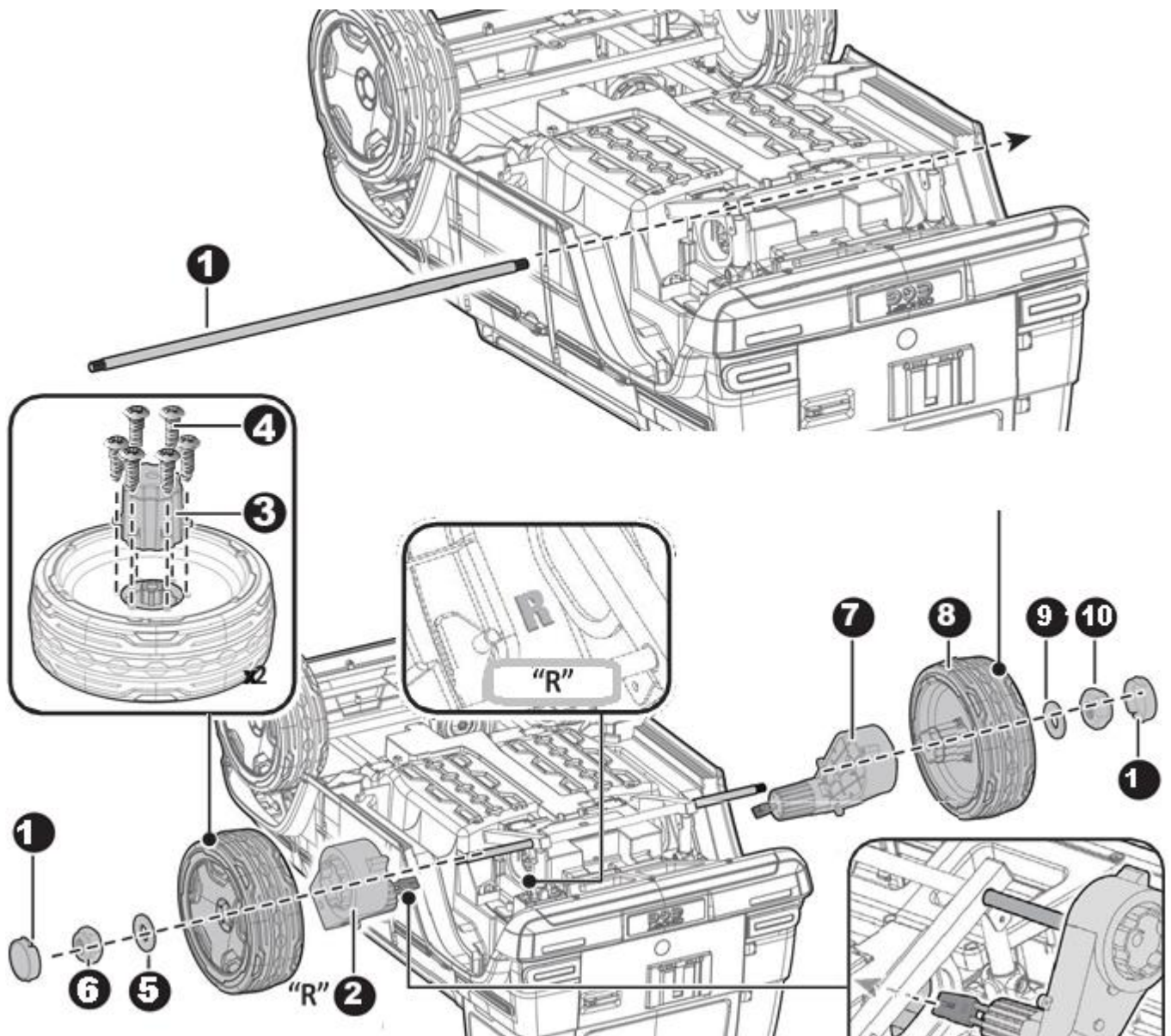

1. Umetnite stražnju osovinu kroz rupe na gredi stražnje osovine
2. Umetnite stražnji mjenjač na stražnju osovinu (TIP: Mjenjač označen slovom "R" treba montirati na bočnu stranu karoserije "R", prijenos označen slovom "L" treba montirati na bočnu stranu karoserije "L"). Umetnite konektor mjenjača u rupu u karoseriji vozila i umetnite ga u odjeljak za baterije.
- 3-4. Ugradite glavčinu u kotač. Umetnite i zategnite šest vijaka $\varnothing 4 \times 16$ kako biste pričvrstili glavčinu kotača na kotač.
5. Umetnite podlošku $\varnothing 12$ na stražnju osovinu.
6. Zategnite maticu brave $\varnothing 10$ na kraju stražnje osovine ključem (isporučeni).
- 7-10. Ponovite korake od 2 do 6 da biste instalirali drugi stražnji kotač. SAVJET: Dodatni ključ bio je dostupan za držanje matice brave s druge strane stražnje osovine prilikom zatezanja suprotne matice.
11. Pričvrstite poklopce kotača na kotače

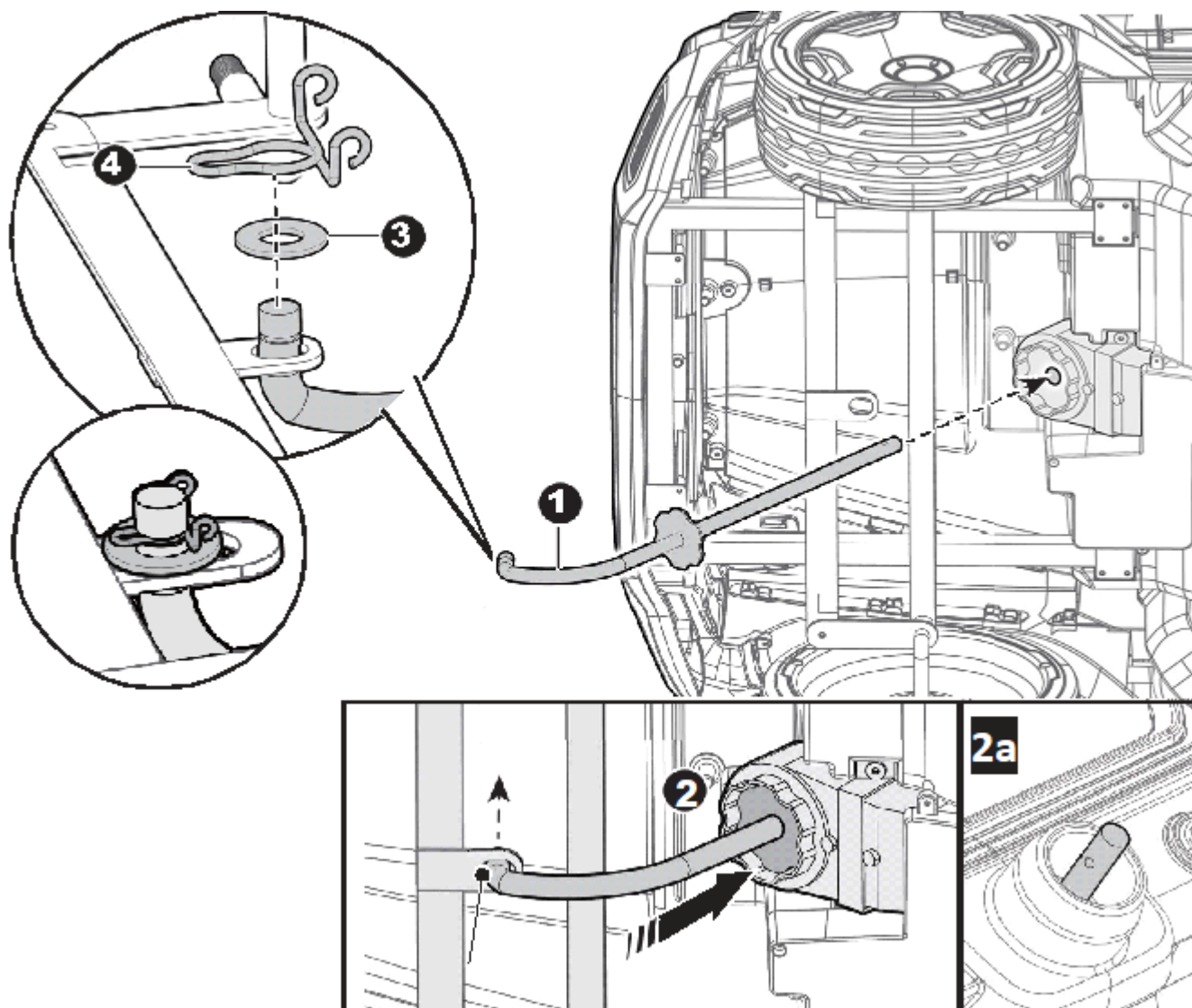

Okrenite automobil s igračkama na bok

1. Umetnite ravni kraj upravljačke šipke u rupu u mjenjaču.

2. Gurnite upravljačku šipku kao što je prikazano tako da zvijezda sjedi u otvoru mjenjača. Istodobno, zakrivljeni kraj mora stati u rupu, kao što je prikazano na slici. Kraj ravnog dijela upravljačke šipke mora proći kroz ploču s instrumentima (2a).

3. Umetnite podlošku $\varnothing 12$ na savijeni kraj upravljačke šipke.

4. Umetnite potporni prsten u utor na savijenom kraju upravljačke šipke

Slijedite korake od 1 do 4 da biste umetnuli baterije u upravljač

1. Odvijačem otpustite vijak na poklopcu baterije koji se nalazi u sredini upravljača.
2. Uklonite poklopac baterije.
3. Umetnite 2x1.5 AA baterije (nisu uključene).
4. Pričvrstite poklopac baterije na odjeljak za baterije i pričvrstite ga vijkom koji ste otpustili u prvom koraku.

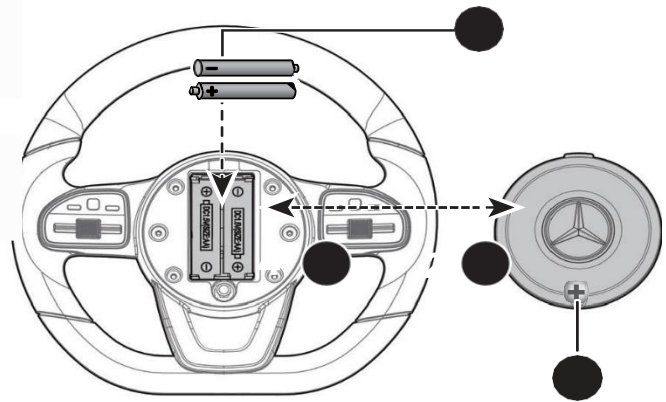

Pričvrstite upravljač

Uklonite vijak M5x30 i maticu za zaključavanje Ø5 s upravljača.

5. Postavite upravljač na upravljačku šipku koja strši iz središta nadzorne ploče.
6. Poravnajte rupe s obje strane upravljača s rupama na kraju stupa upravljača. Ugraditi Ø5 maticu za zaključavanje na rupu na upravljaču.
7. Odvijačem zategnite vijak M5x30 na suprotnoj strani.

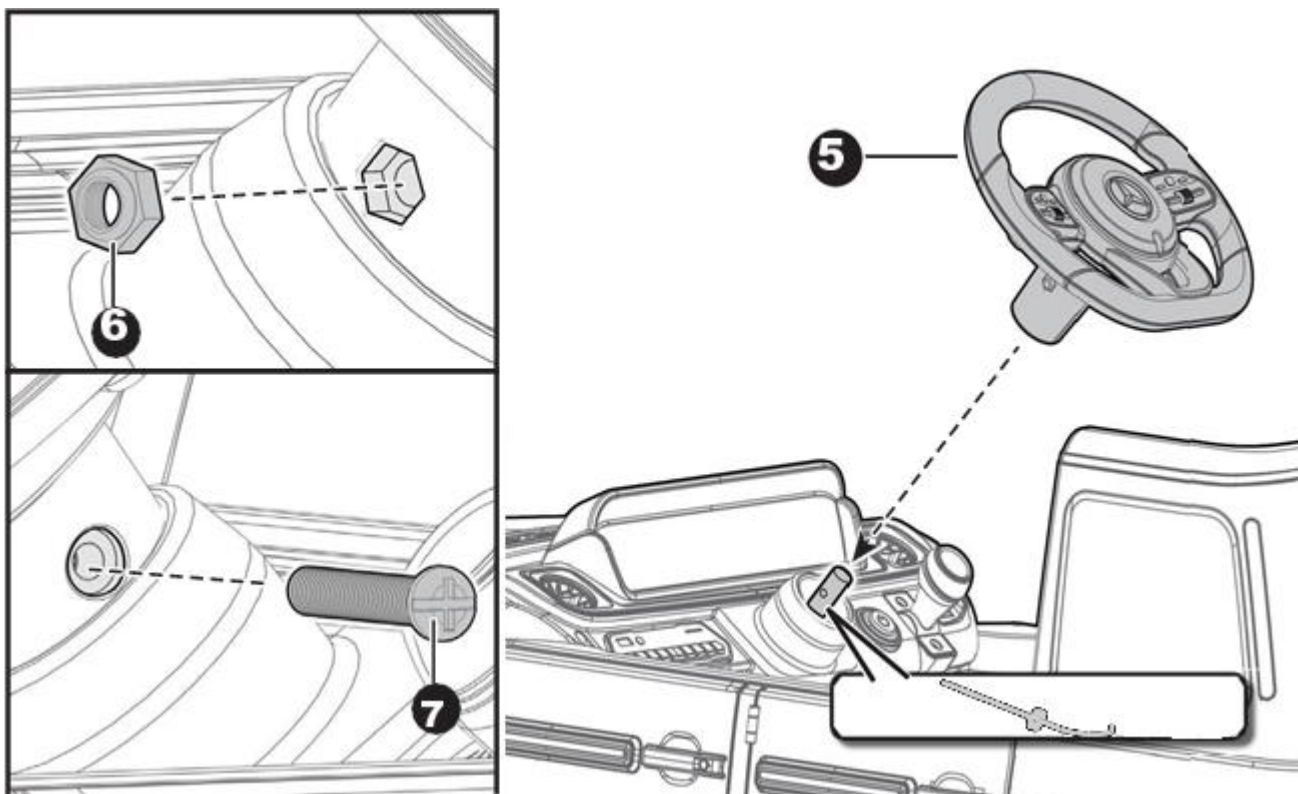

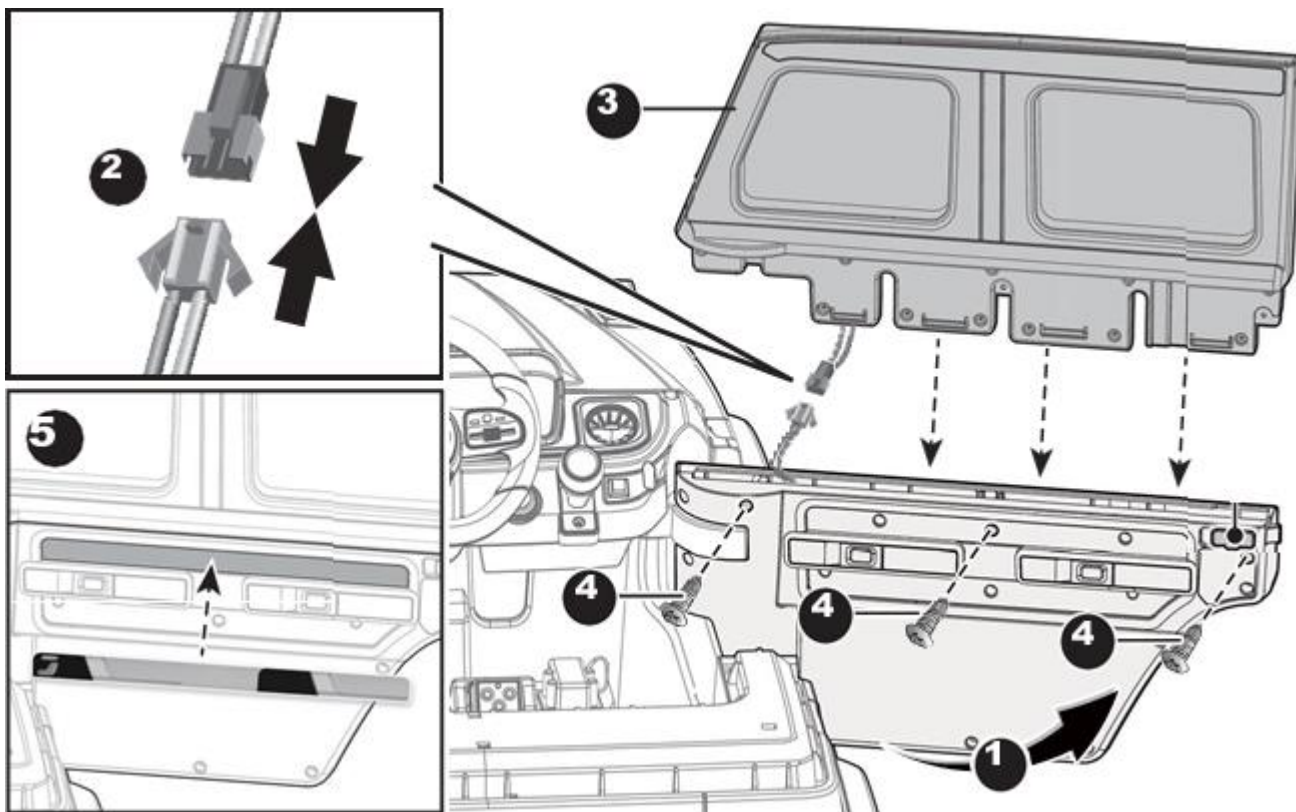

1. Gurnite bravu na vratima s unutarnje strane vrata kako biste otvorili vrata.
2. Umetnite priključak bočnog prozora u priključak vrata i sakrijte priključke u vratima.
- 3-4. Stavite bočni prozor na vrata. Odvijačem zategnite tri vijka $\varnothing 4 \times 12$.
Na isti način instalirajte bočni prozor s druge strane.
5. Operite i osušite ruke, obrišite površinu proizvoda čistom krpom, otkinute dno naljepnice i pričvrstite naljepnicu na proizvod kao što je prikazano na slici.
6. Umetnite konektor na ogledalo u priključak na bočnom prozoru. Zatim sakrijte priključke u bočnom prozoru.
7. Postavite bočno ogledalo na bočni prozor i čvrsto pritisnite dok ne sjedne na svoje mjesto. Ponovite za drugo bočno ogledalo.

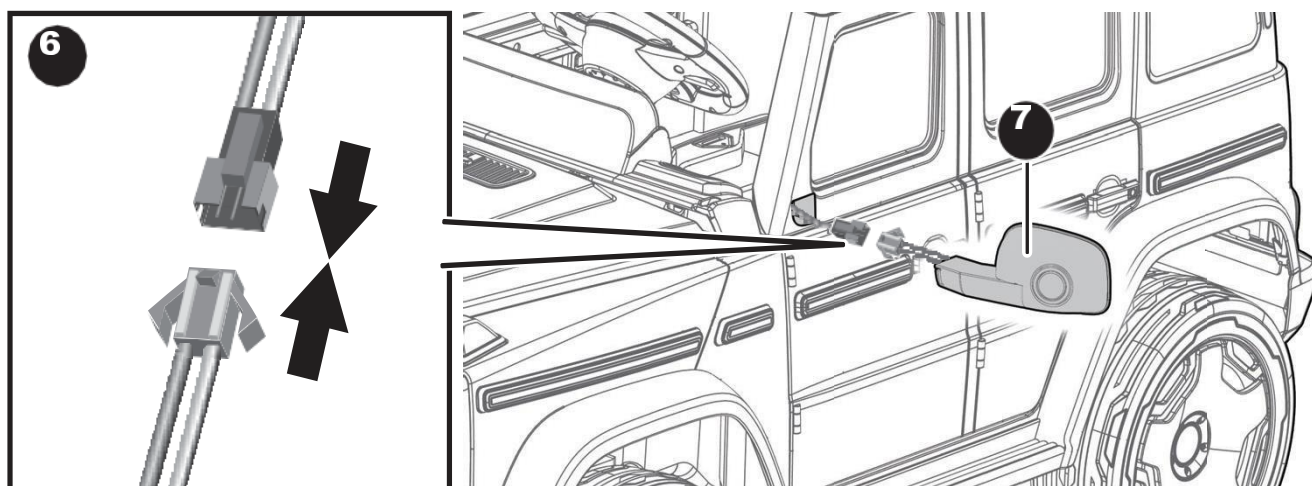

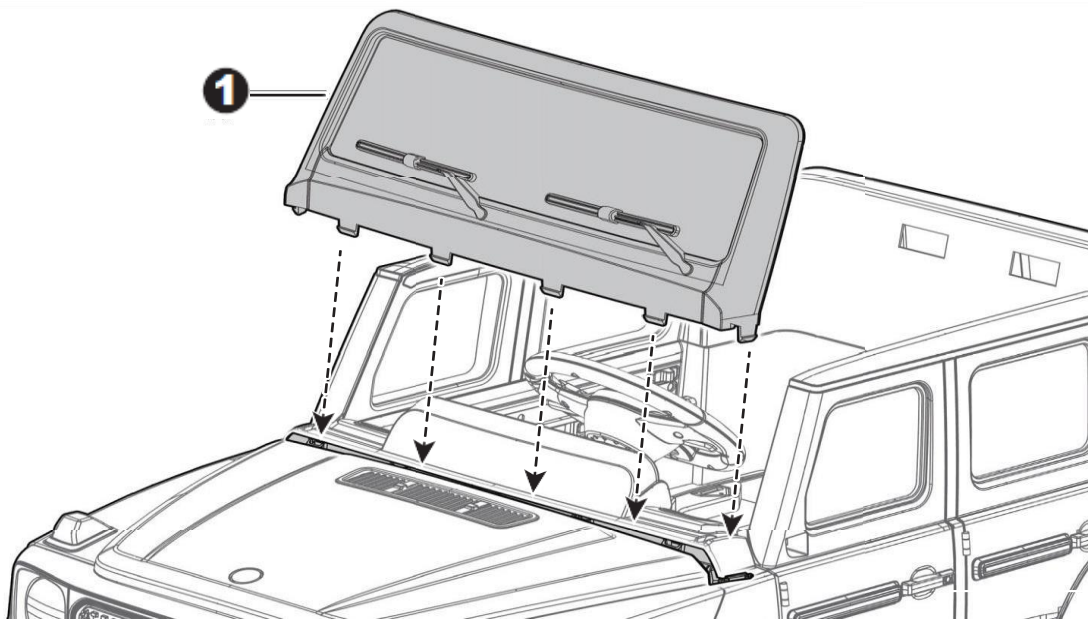

1. Postavite vjetrobransko staklo na karoseriju vozila. Pritisnite dok ne čujete "klik" na licu mjesta.
2-3. Postavite sjedalo na karoseriju automobila, odvijačem zategnite dva vijka $\text{\O}4 \times 12$ i pričvrstite sjedalo natrag na karoserije.

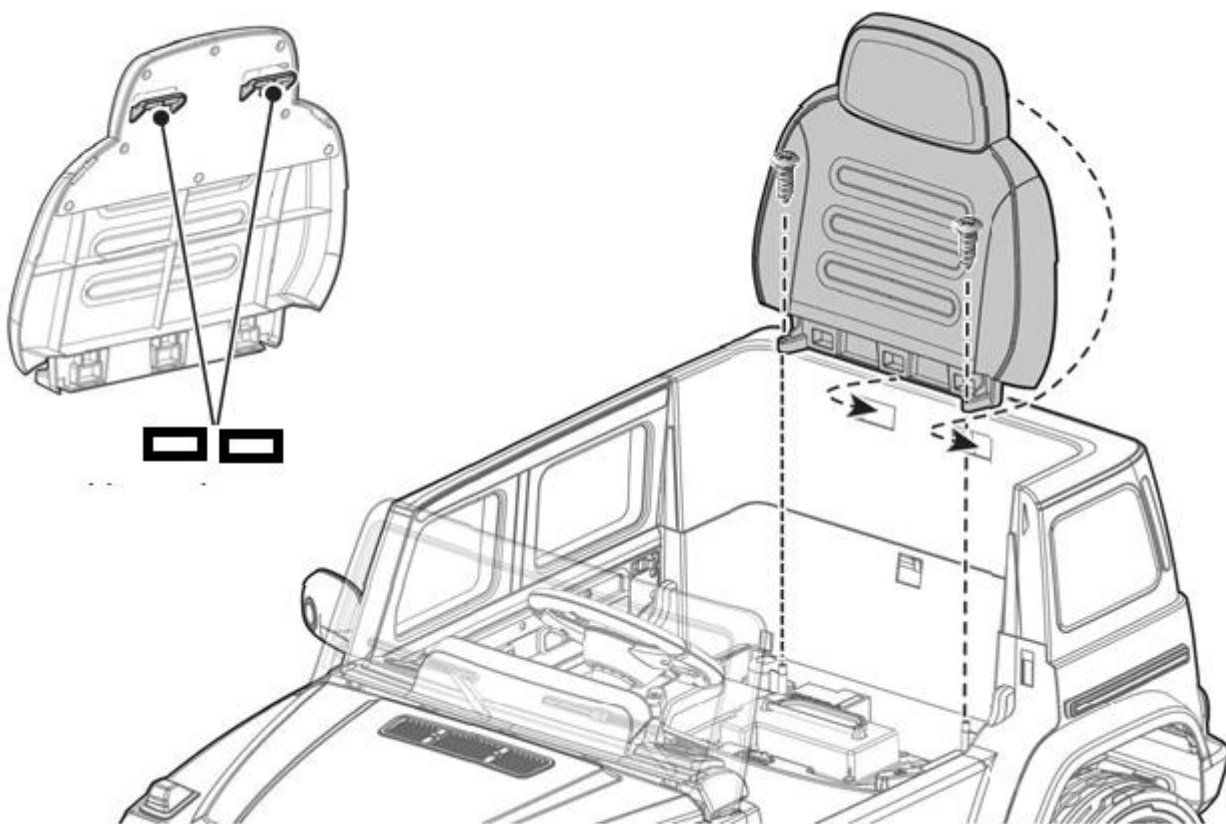

1. Uključite crveni priključak vozila u crveni priključak na bateriji.
2. Umetnite bijeli konektor motora sa svake strane u bijele priključke na karoseriji vozila.
3. Ugradite kartice na sjedalu u utore na naslonu sjedala.
4. Odvijačem zategnite dva vijka M5x16 na vrhu sjedala u rupe u automobilu

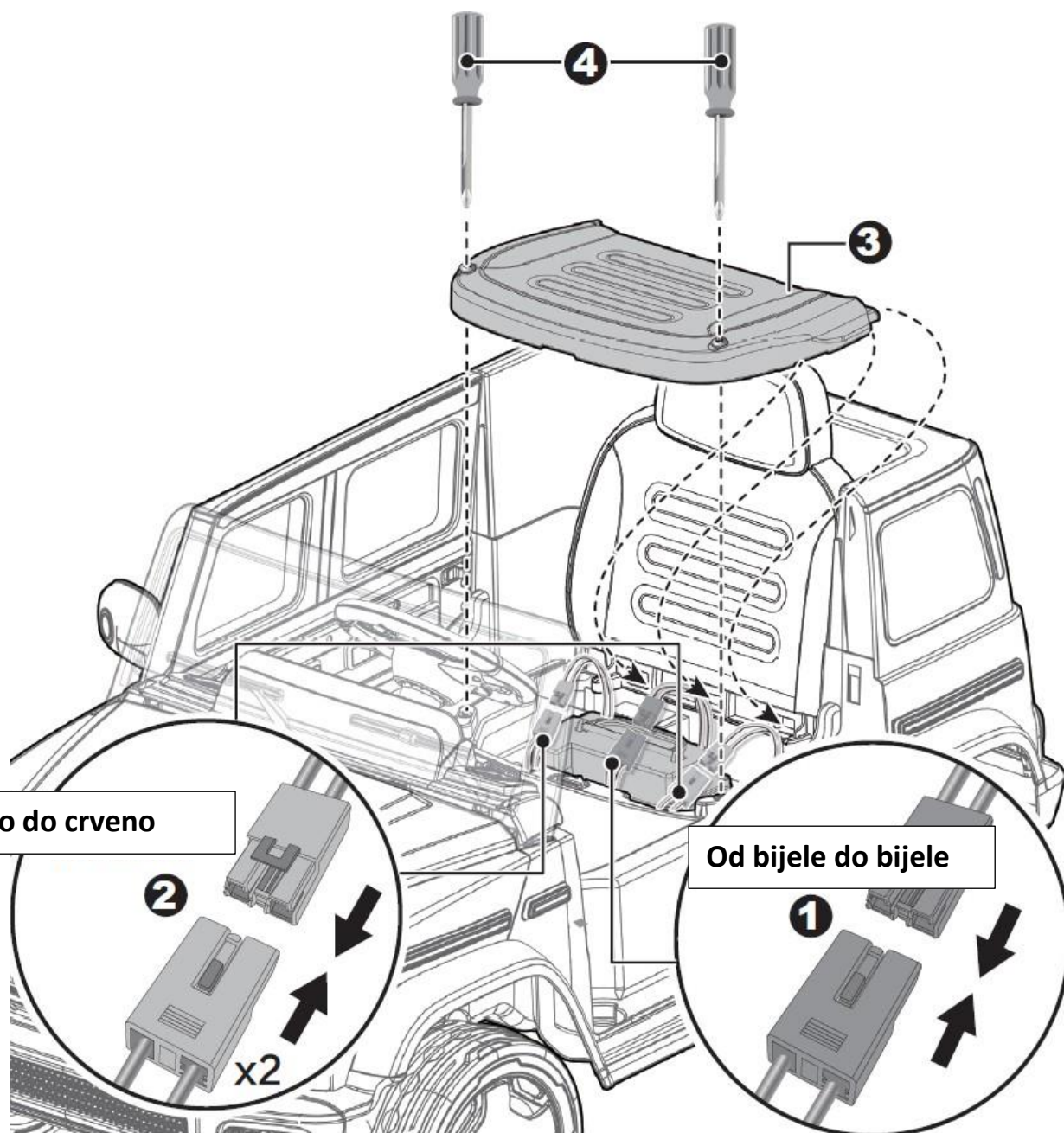

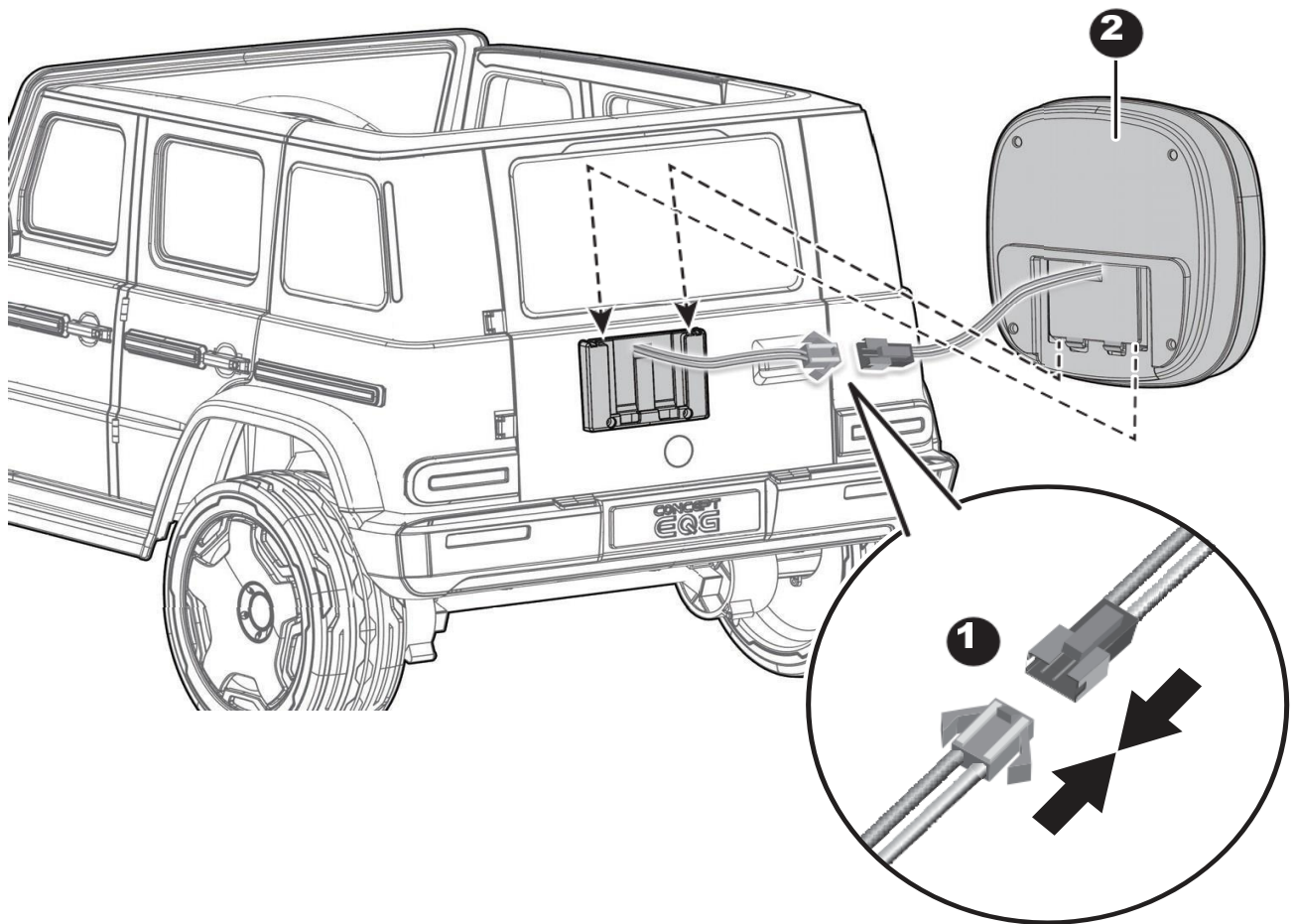

1. Umetnite konektor na kutiju alata u priključak na stražnjoj strani karoserije vozila. Zatim sakrijte konektore u tijelu.
2. Montirajte kutiju s alatom na karoseriju vozila kako je prikazano.

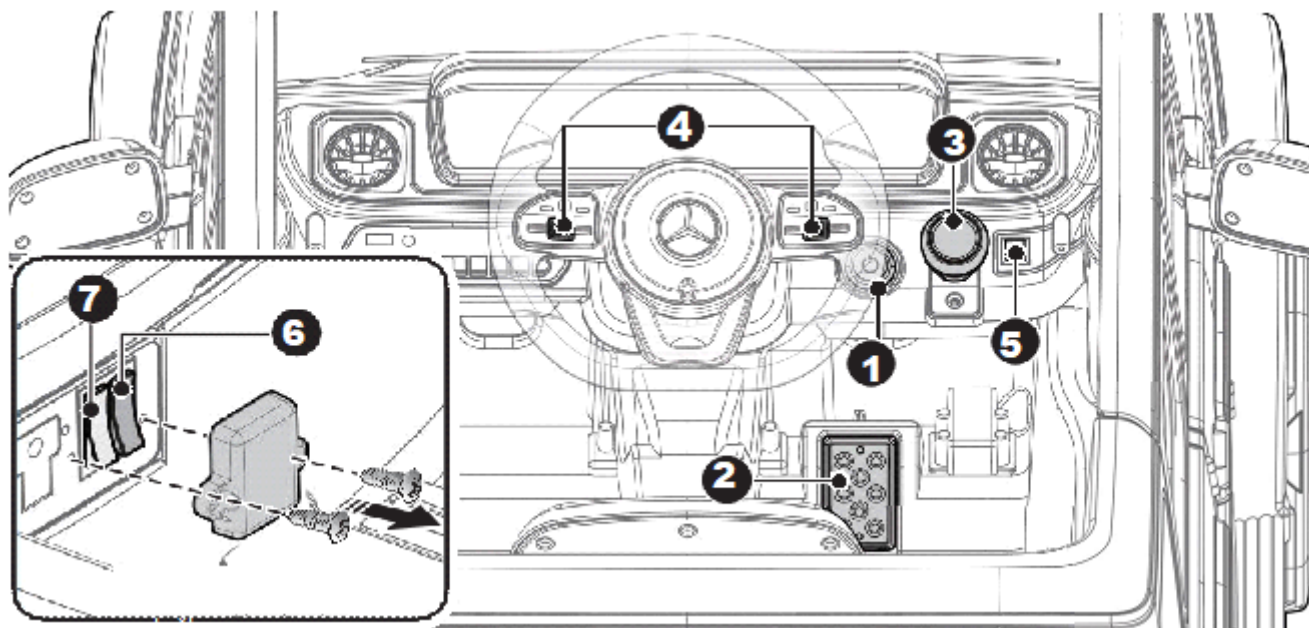

1. Gumb za uključivanje / isključivanje: Uključuje i isključuje uređaj
2. Nožna papučica: Primjenjuje snagu (brzinu) na proizvod. Da biste pomaknuli uređaj, pritisnite papučicu prema dolje. Da biste primijenili kočnice ili usporili, otpustite tlak s papučice.
3. Forward / Reverse ručica: Mijenja smjer u kojem se proizvod kreće naprijed i natrag. Da biste pomaknuli proizvod naprijed, pomaknite polugu u položaj prema gore. Da biste proizvod pomaknuli unatrag, pomaknite polugu u položaj prema dolje. Pomaknite prekidač u sredinu, proizvod se zaustavlja i ne pokreće.
4. Audio tipke: Pritisnite za reprodukciju glazbe
5. Light tipka: Jednom pritisnite svjetla da biste upalili svjetla i dvaput pritisnuli svjetla.
Savjet: Ovaj proizvod ima funkciju uštede energije, svjetla proizvoda automatski se isključuju nakon 10 minuta, ponovno pritisnite gumb za ponovno uključivanje svjetla.
6. Prekidač velike / male brzine (ispod sjedala odrasla osoba mora ukloniti zaštitni poklopac.): Kontrolira proizvod kako bi se kretao naprijed velikom ili malom brzinom.
7. Switch za daljinsko upravljanje. Proizvodom se upravlja daljinskim upravljačem ili nožnom papučicom.

Upozorenje:

Prilikom promjene brzine ili smjera uvijek zaustavite vozilo kako biste izbjegli oštećenje zupčanika i Motor.

Prije vožnje: Prije vožnje provjerite zna li vaše dijete voziti, kako pokrenuti i zaustaviti proizvod te zna li pravila za sigurnu vožnju.

Zaštitni poklopac ispod njega mora ukloniti odrasla osoba

UPOZORENJE

Bateriju može puniti SAMO odrasla osoba!

Ovaj proizvod ima zaštitu od punjenja: sve funkcije su isključene prilikom punjenja.

Prekidač POWER SWITCH mora biti u položaju OFF tijekom punjenja.

Prije prve uporabe bateriju treba puniti 4-6 sati. Ne punite bateriju dulje od 10 sati kako biste izbjegli pregrijavanje punjača.

Kada vozilo počne sporo voziti, napunite bateriju.

Punite nakon svake uporabe ili jednom mjesečno. Vrijeme punjenja je 8-12 sati, maksimalno 20 sati.

Koristite samo baterije i punjač koje je naveo proizvođač. Upotreba druge baterije ili punjača može uzrokovati požar ili eksploziju. Ne koristite bateriju ili punjač za bilo koji drugi proizvod.

Ako je uređaj opremljen digitalnim voltmetrom, veličina napona će vam reći koliko je energije ostalo u bateriji. Prilikom praćenja voltmetra provjerite je li vozilo nepokretno!

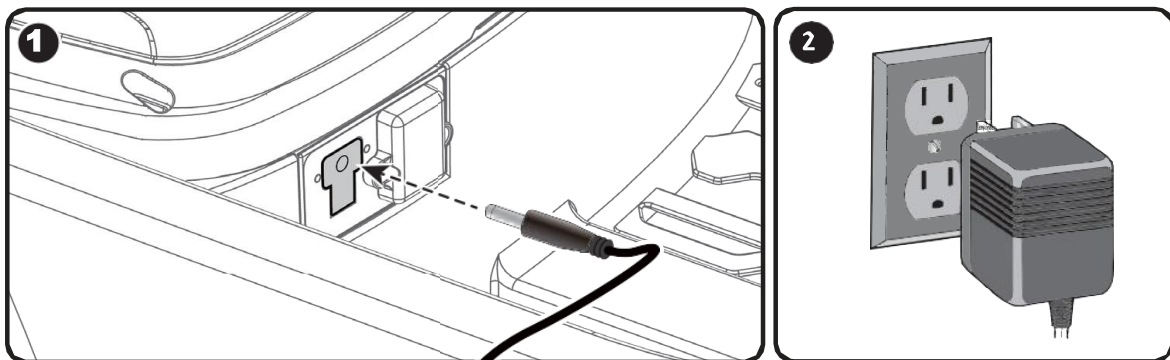

Način punjenja

1. Uključite punjač u ulaznu utičnicu (utičnica je ispod sjedala).
2. Priključite utikač punjača u utičnicu. Baterija će se početi puniti.

Odlaganje baterije

Tijekom vremena baterija gubi sposobnost održavanja napona. Ovisno o količini uporabe i promjenjivim uvjetima, baterija bi trebala raditi jednu do tri godine.

Važan! Odgovorno odložite ispražnjenu bateriju. Baterija sadrži olovnu kiselinu (elektrolit) i mora se zbrinuti pravilno i legalno. Odnosite baterije na recikliranje olovno-kiselinskih baterija koje je odobrila država.

Ne bacajte bateriju u obični kućni otpad!

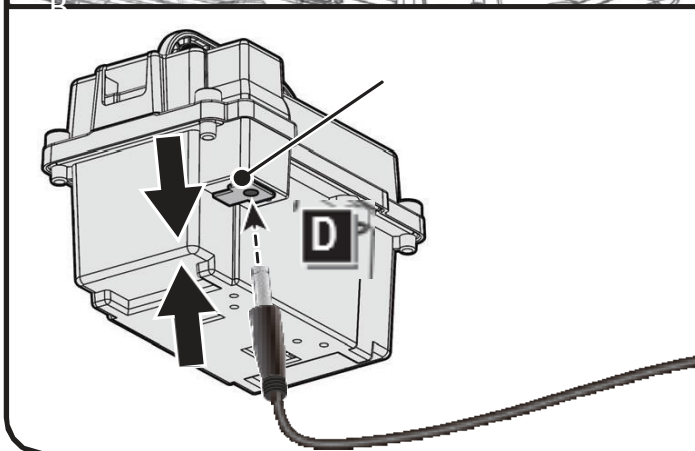
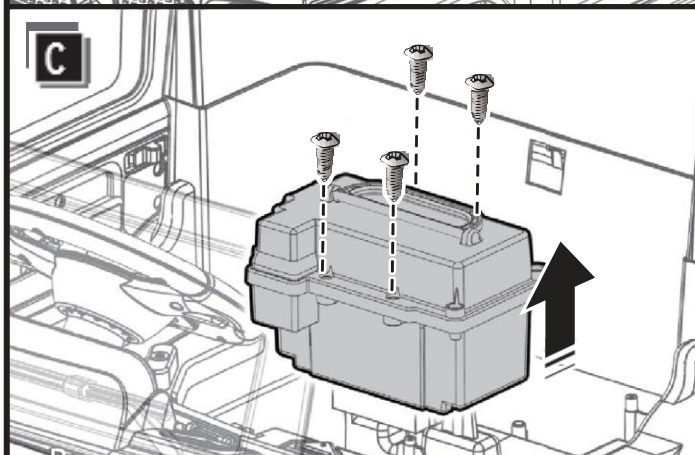
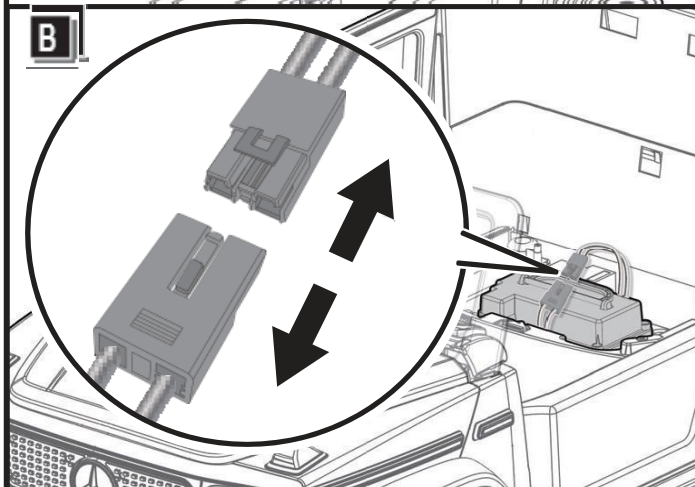
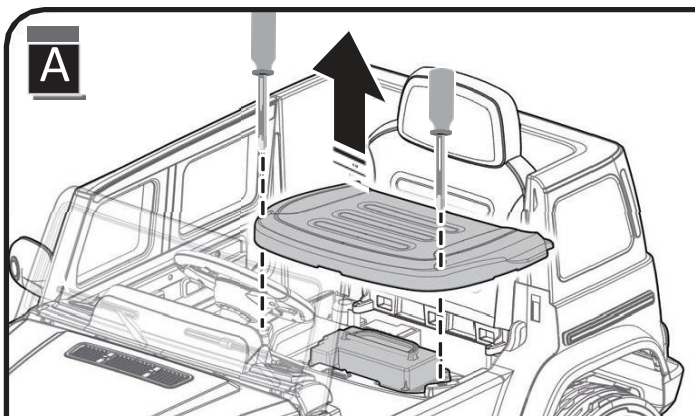

O: Odvijačem otpustite dva vijka na vrhu sjedala i uklonite sjedalo

B: Odvojite crvene konektore od sebo.

C: Odvojite crvene konektore od sebo.

D: Stavite bateriju na ravnu zemlju. Priključite priključak punjača u ulazni otvor na kućištu baterije.

E: Priključite utikač punjača u utičnice. Baterija će se početi puniti.

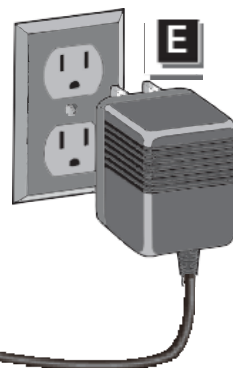

ODRŽAVANJE

Odgovornost je roditelja da prije uporabe provjere glavne dijelove igračke, moraju redovito provjeravati potencijalne opasnosti kao što su baterija, punjenje, kabel ili kabel, utikač, vijci, pričvršćivanje poklopca drugih dijelova i da se u slučaju takvog oštećenja igračka ne smije koristiti dok se šteta pravilno ne popravi.

Parkirajte vozilo u zatvorenom prostoru ili ga prekrijte ceradom kako biste ga zaštitili od vlažnog vremena.

Napunite bateriju nakon svake uporabe. Baterijom može rukovati samo odrasla osoba. Napunite bateriju najmanje jednom mjesečno kada se uređaj ne koristi.

Ne perite vozilo crijevom. Ne perite automobil sapunom i vodom. Ne vozite po kišnom ili snježnom vremenu. Voda će oštetiti motor, električni sustav i bateriju.

Očistite vozilo mekom, suhom krpom. Da biste vratili sjaj plastičnih dijelova, koristite lak za namještaj bez voska. Ne koristite vosak za automobil. Ne koristite abrazivna sredstva za čišćenje.

Sva električna energija treba isključiti kada uređaj nije u uporabi. Isključite prekidač za napajanje i isključite priključak baterije.

FITILJ

Baterija je opremljena toplinskim izrezom koji se automatski isključuje i isključuje svu snagu vozila ako su motor, električni sustav ili baterija preopterećeni. Osigurač se resetira i napajanje se vraća kada se jedinica isključi i ponovno uključi 20 sekundi. Ako se toplinski osigurač više puta isključi tijekom normalne uporabe, možda će ga trebati popraviti. Obratite se prodavaču. Da biste spriječili gubitak energije, slijedite ove upute:

Nemojte preopterećivati vozilo.

Ne vukući ništa iza vozila. Ne vozite se strmim padinama.

Nemojte se zabijati u čvrste predmete koji bi mogli uzrokovati okretanje kotača i pregrijavanje motora. Ne vozite u vrlo vrućem vremenu, komponente se mogu pregrijati.

Izbjegavajte kontakt vode ili drugih tekućina s baterijom ili drugim električnim komponentama.

Ne rukujte električnim sustavom. To može uzrokovati kratki spoj i oštetiti uređaj.



Oskenujte QR kôd pro dalši jazykové mutace.
Skenirajte QR kôd za dodatne jezične mutacije.
Skenirajte QR kôd za druge jezične verzije.

SLO: Otroški električni avtomobil Mercedes EQG

Priročnik

!Izdelek lahko uporabite šele po branju tega priročnika!

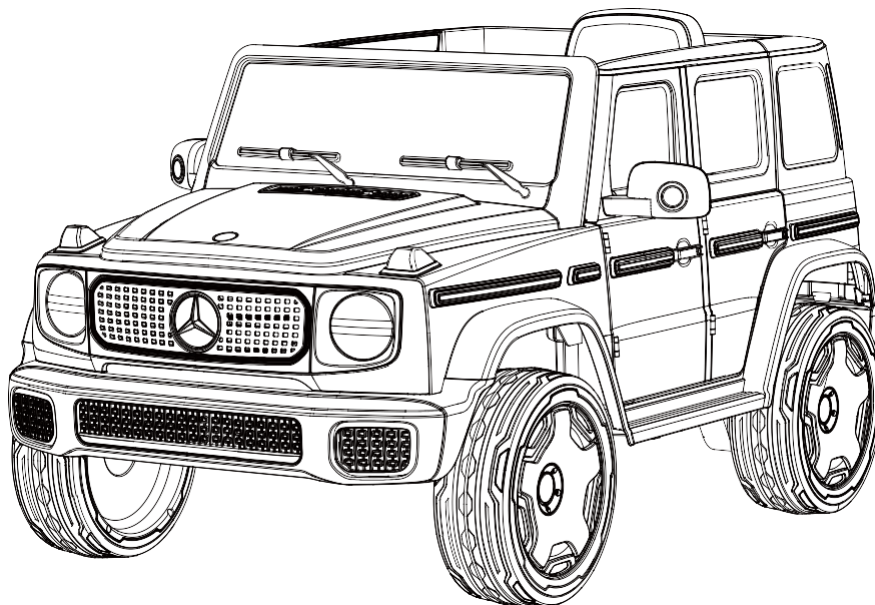

Hvala , ker ste kupili naš izdelek. Gre za zelo inovativen električni mobilni izdelek. Ni namenjeno otrokom, mlajšim od 1,5 leta.

OPOZORILO! Pred uporabo izdelka se prepričajte, da ste pravilno prebrali ta priročnik in razumeli navodila za uporabo tega izdelka, ki jih vsebuje. Pred uporabo se temeljito seznanite z vsemi funkcijami in načinom delovanja naprave, zaradi česar se boste izognili kapljicam in drugim neprijetnostim itd. Vsa navodila in navodila so navedena v uporabniškem priročniku, uporabnik jih je dolžan natančno prebrati in upoštevati. Ta proizvod ni prevozno sredstvo in ga je treba uporabljati pod nadzorom odrasle osebe. Naše podjetje ni odgovorno za kakršne koli posledice, ki bi lahko nastale zaradi nepravilnega ravnanja s tem izdelkom. Če imate več informacij ali vprašanj, se obrnite na nas. Če se ugotovi kakršna koli napaka ali domnevna napaka, je kupec dolžan to napako nemudoma prijaviti prodajalcu, ki bo poskrbel za morebitno reklamacijo. Strogo je prepovedano nadaljevati z uporabo izdelka po odkritju napake ali sumu na napako in ga ni mogoče poskušati razstaviti. Skuter napolnite samo z originalnim polnilnikom.

Prepovedana je uporaba:

- brez nadzora odrasle odgovorne osebe,
- brez skrbnega preučevanja priročnika,
- po zaužitju alkohola ali snovi, ki povzročajo zasvojenost, in halucinogenih snovi, t
- brez zaščitne opreme in trpežne obutve,
- v prevoznih sredstvih,
- Če želite pri visoki hitrosti narediti ostre zavoje, vozite s hitrostjo, ki ustreza vašim sposobnostim.
- nenaden premik ali izvajanje katere koli druge dejavnosti , ki bi lahko povzročila zmanjšanje motenj med vožnjo
- v slabem vremenu, v deževnih dneh ali celo v snegu. Uporabnik je dolžan preprečiti vse
 - stik z vlago in tekočino v kakršnem koli stanju,
- na mokrih, spolzkih, ledenih, blatnih, zasneženih, skalnatih ali peščenih površinah,
- izogibajte se vsem oviram na grobih, grbinastih ali drugače neravnih površinah,
- v bližini vnetljivih snovi, požarov ali snovi, ki lahko zlahka povzročijo odprt ogenj,
- če se vaša teža ne ujema z intervalom, določenim v tem priročniku,
- pri prevozu več kot ene osebe,
- za prevoz živali in različne opreme.

Če se ne strinjate z navodili v tem priročniku, izdelka ne uporabljajte.

KOMPONENTE NAPRAVE

| Číslo: | Název | Počet | Číslo: | Název | Počet |
|--------|--------------------------|-------|--------|------------------------|-------|
| 1 | Nadgradnje | 1 | 15 | Volant | 1 |
| 2 | Zadnji menjalnik | 2 | 16 | M5x30 vijak volana | 1 |
| 3 | Ø12 Pralni stroj | 12 | 17 | Ø5 matka | 1 |
| 4 | Bicikel | 4 | 18 | Vetrobranskega stekla | 1 |
| 5 | Montaža koles | 2 | 19 | Stransko okno | 2 |
| 6 | Ø10 Matka kolesa | 6 | 20 | Zadnje okno | 1 |
| 7 | Pokrov osrednjega kolesa | 4 | 21 | Naslonjalo sedeža | 1 |
| 8 | Sprednja os | 1 | 22 | Sedežno sedlo | 1 |
| 9 | Krmilna palica | 1 | 23 | Komplet orodij | 1 |
| 10 | Rám | 1 | 24 | Armaturni plošči | 1 |
| 11 | Zadná os | 1 | 25 | Podporni obroč | 1 |
| 12 | Vijak Ø4x12 | 16 | 26 | Klíč | 2 |
| 13 | Ø4x16 vijak | 12 | 27 | Napajalnik | 1 |
| 14 | Vzvratno ogledalo | 2 | 28 | Daljinski upravljalnik | 1 |

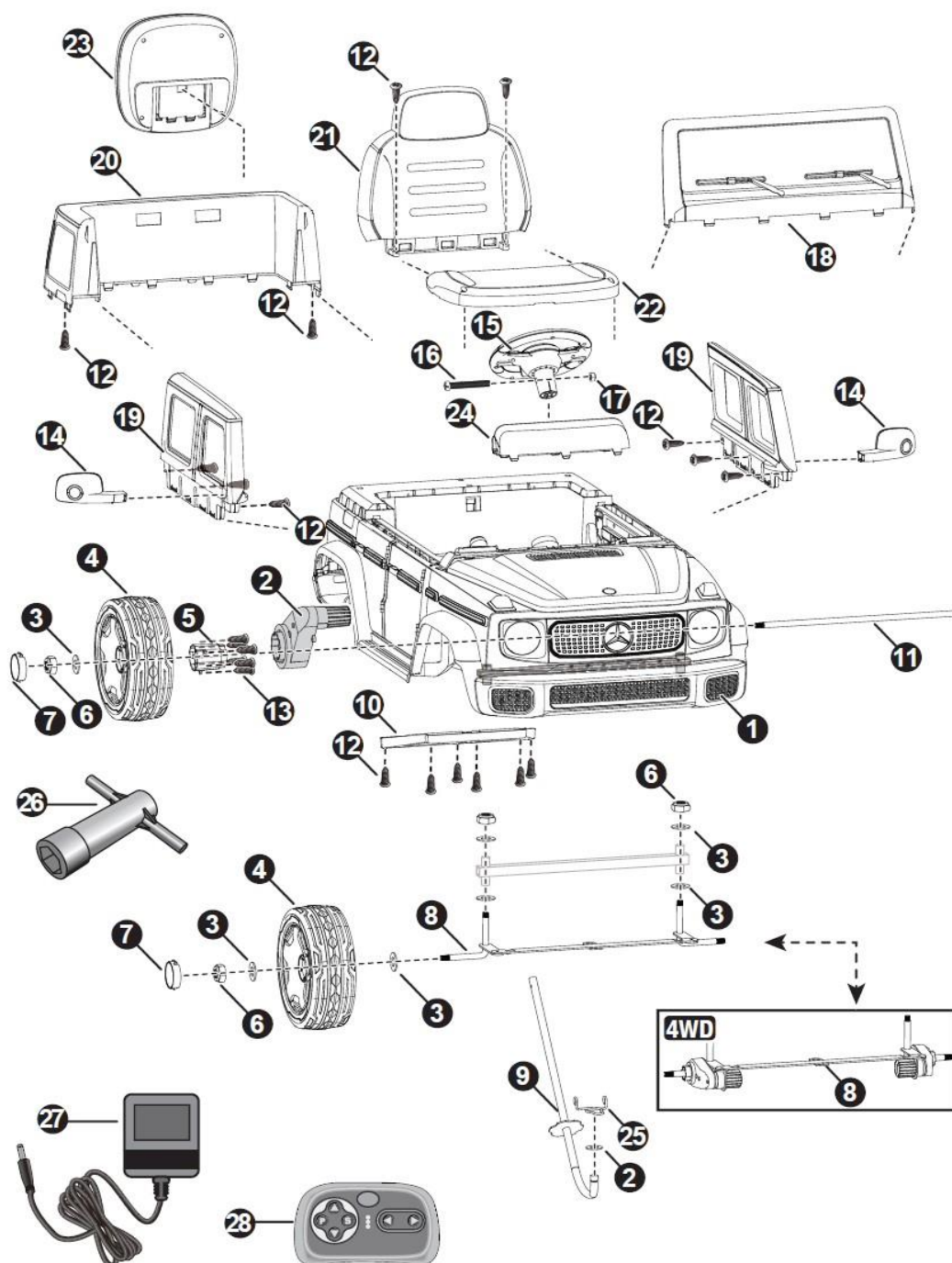



Za vgradnjo potreben izvijač – ni priložen

PRED MONTAŽO

OPOZORILO!

1. Izdelek lahko sestavi samo odrasla oseba
2. Vedno odstranite zaščitni material iz sestavin izdelka
3. Preverite, ali je naprava izključena iz baterije

SPECIFIKACIJA:

Baterija 12V9Ah
NAPAJALNIK 12V1000mA

Primerna starost: 37-96
mesecev Nosilnost: do 30
kg hitrost: 3-5 km/h
Dimenzije: 121 x 74 x 62 CM
Čas polnjenja: 8-12 ur

NEVARNOST ZADUŠITVE - Majhni deli. Ni primerno za otroke, mlajše od 36 mesecev. Izdelek vsebuje majhne dele, ki otroke pri montaži držijo izven dosega.

POTREBEN JE KOMPLET ZA ODRASLE.

Pred montažo vedno odstranite zaščitni material in polivrečke ter jih zavržite.

Nositi je treba zaščitno opremo. Pri upravljanju vozila vedno nosite čevlje in sedite na sedež.

Vozite samo po ravnih površinah. Nikoli ne uporabljajte na travniku.

Držite roke, lase in oblačila stran od gibljivih delov.

Nikoli ne puščajte otroka brez nadzora. Potreben je neposreden nadzor odrasle osebe. Vedno imejte otroka na vidiku, ko je vaš otrok v vozilu.

Nadzor odrasle osebe je potreben za zmanjšanje tveganja poškodb. Nikoli ne uporabljajte na poti, Vedno nosite čevlje v bližini motornih vozil, na strmih pobočjih ali stopnicah, v bazenih ali drugih vodnih telesih in nikoli ne dovolite več kot 1 jahača.

Nikoli ne uporabljajte v nevarnih pogojih, kot so sneg, dež, ohlapni odpadki, blato, pesek ali gramoz, sicer lahko pride do nepričakovane nesreče, kot je odlaganje, ki lahko povzroči za poškodbe električnega sistema ali baterije

Ne uporabljajte med delovanjem.

To igračo je treba uporabljati previdno, saj je potrebna spretnost, da se preprečijo padci ali trki, ki bi lahko povzročili poškodbe uporabnika ali tretjih oseb.

Ta igrača zaradi svoje največje hitrosti ni primerna za otroke, mlajše od 36 mesecev; Največja teža uporabnika je 30 kg.

Ta igrača nima zavore

ZBIRANJE

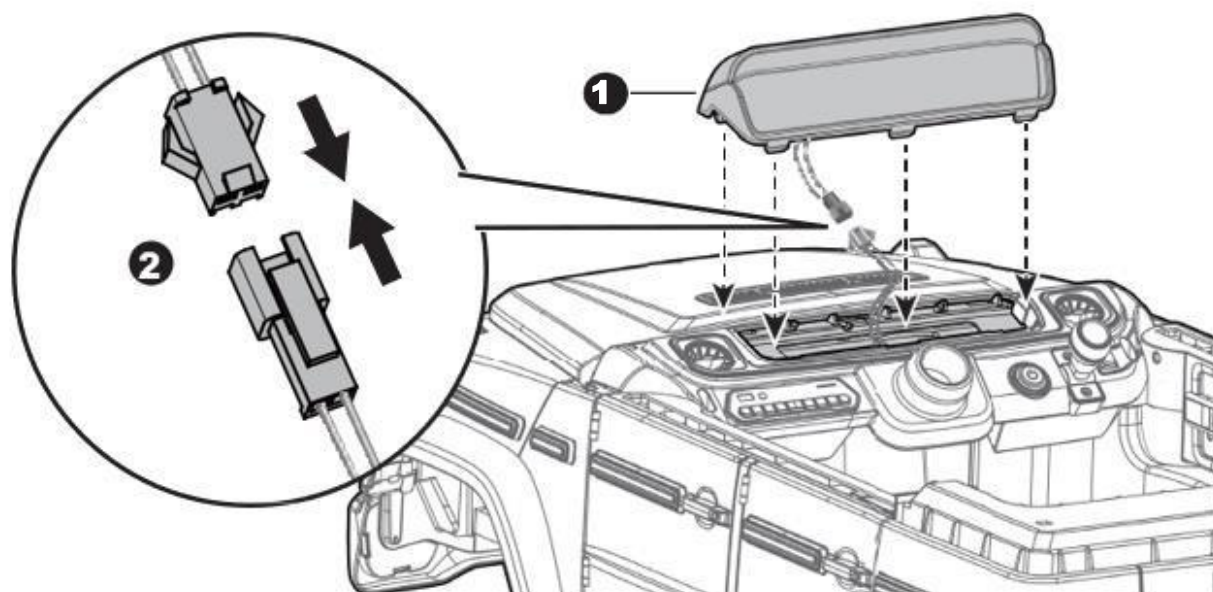

Avto postavite na ravno površino.

1. Priključite priključke armaturne plošče in priključite kable v karoserijo avtomobila.
2. Armaturno ploščo vstavite v karoserijo avtomobila in preverite, ali se plastične izbokline prilegajo ustreznim luknjam. Pritiskajte, dokler ne zaslišite klika.
3. Zadnje okno pritrdite tako, da ga potisnete na svoje mesto in pritisnete, dokler ne zaslišite klika.
4. Obrnite avto na bok. Od spodaj privijte dva vijaka $\varnothing 4 \times 12$.

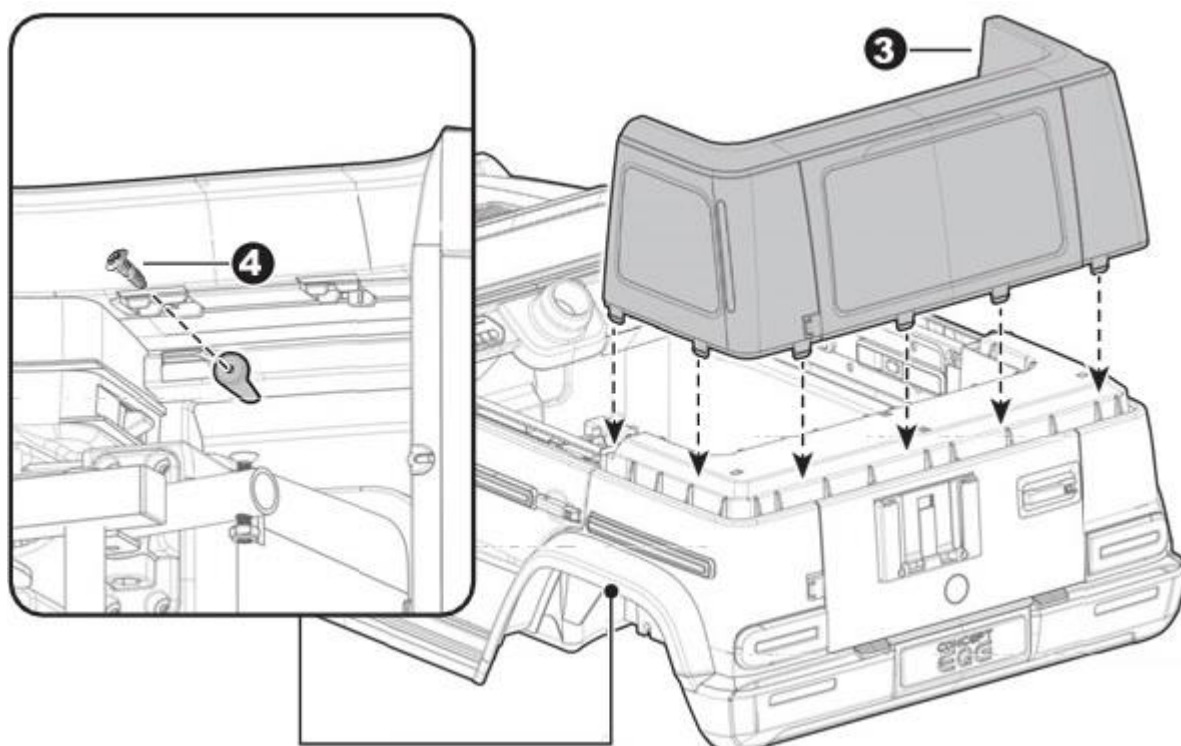

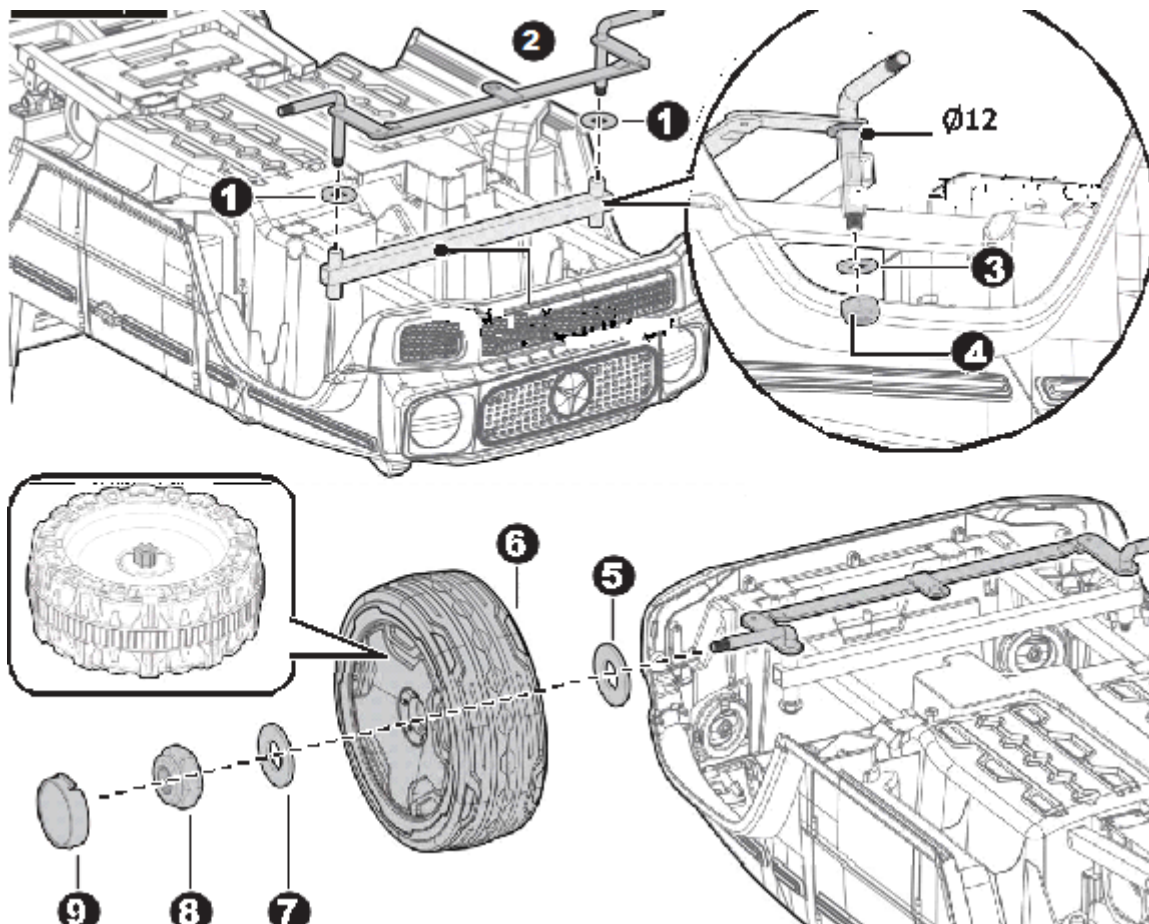

Obrnite avto na glavo in odstranite vse dele na oseh.

1. Namestite blazinico $\varnothing 12$ na sprednjo in zadnjo os

2. Vstavite sprednjo os v držalo sprednje osi

3-4. Na drog sprednje osi vstavite podložko $\varnothing 12$. Privijte matico ključavnice $\varnothing 10$ s ključem do konca droga sprednje osi. Ponovite za drugo stran.

5. Podložko $\varnothing 12$ namestite na sprednjo os

6. Premaknite kolo na sprednjo os

7. Postavite podložko $\varnothing 12$ na sprednjo os

8. S ključem privijte matico ključavnice na koncu sprednje osi. Ne zategnite preveč.

9. "Pripnite" pokrov pesta na kolo.

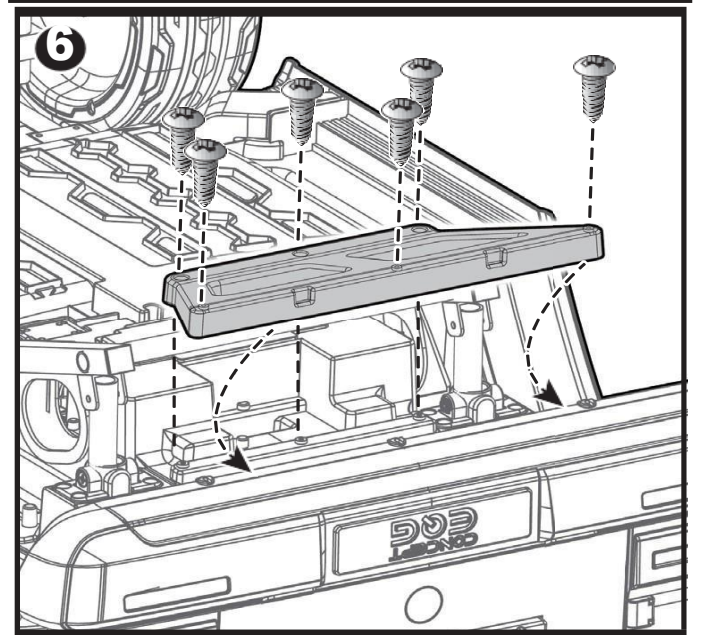
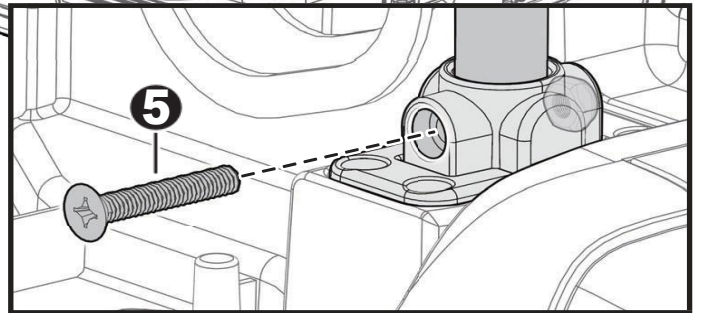
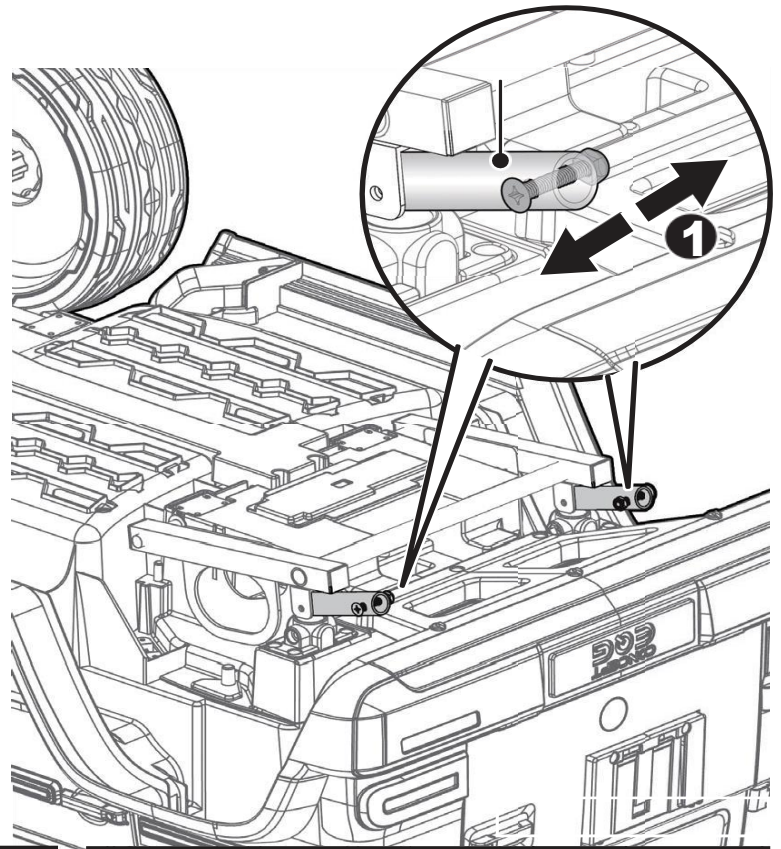
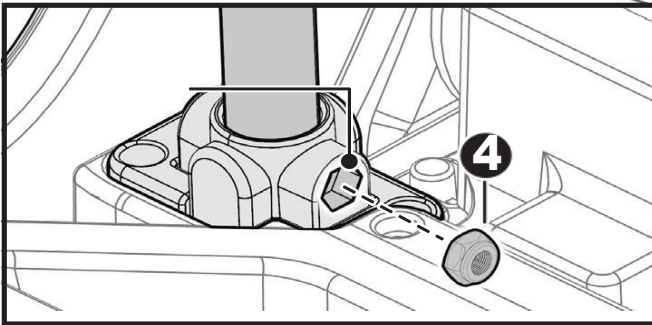
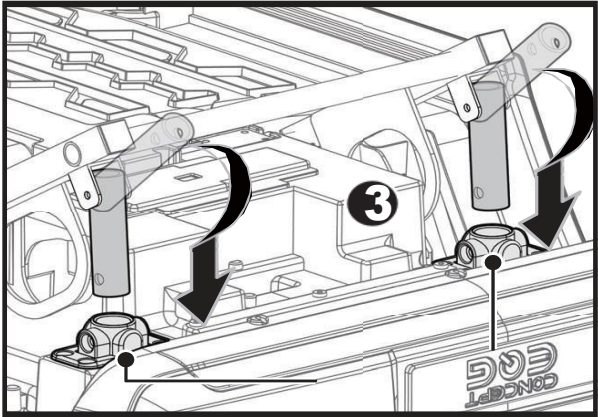
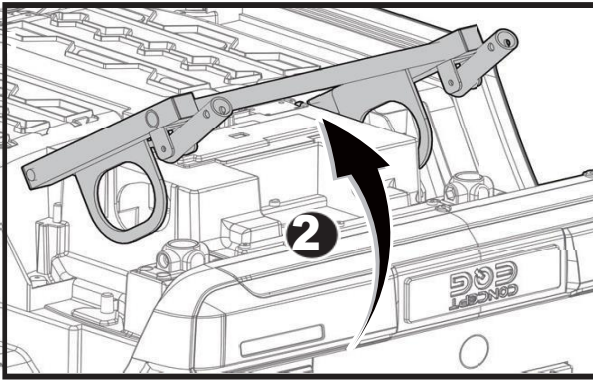

1. Odstranite vijak M6x30 in matico $\varnothing 6$ iz vsake cevi blažilnika.

2-3. Dvignite nosilec zadnje osi in premaknite obe cevi. Hkrati vstavite obe cevi v držalo blažilnika na karoseriji avtomobila.

4-5. Matico ključavnice $\varnothing 6$, ki ste jo odstranili v prvem koraku, postavite v luknjo na nosilcu blažilnika. Privijte vijak M6x30 na nasprotni strani. Ponovite za drugo udarno cev.

6. Zadnjo oporo namestite na zadnjo stran karoserije vozila. Z izvijačem privijte šest vijakov $\varnothing 4 \times 12$ za pritrditev

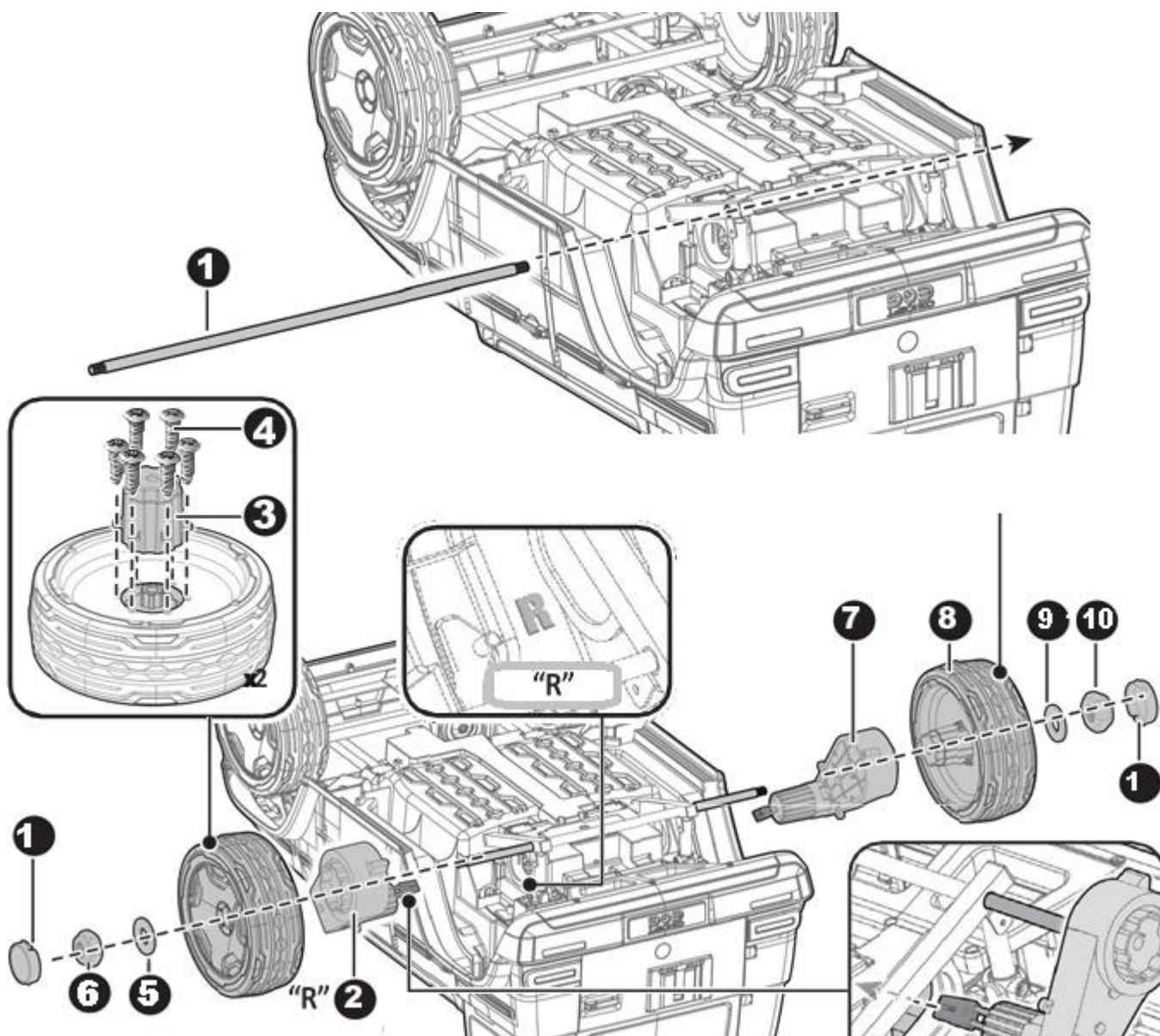

1. Zadnjo os vstavite skozi luknje v žarku zadnje osi
2. Zadnji menjalnik vstavite na zadnjo os (TIP: Menjalnik, označen s črko "R", mora biti nameščen na strani telesa "R", menjalnik, označen s črko "L", mora biti nameščen na strani telesa "L"). Priključek menjalnika vstavite v luknjo v karoseriji vozila in ga vstavite v prostor za baterije.
- 3-4. Namestite pesto v kolo. Vstavite in privijte šest vijakov $\varnothing 4 \times 16$, da pritrdite pesto kolesa na kolo.
5. Podložko $\varnothing 12$ vstavite na zadnjo os.
6. Privijte matico ključavnice $\varnothing 10$ na koncu zadnje osi s ključem (priložen).
- 7-10. Ponovite korake od 2 do 6, da namestite drugo zadnje kolo. NASVET: Na voljo je bil dodaten ključ, ki je držal matico ključavnice na drugi strani zadnje osi pri zategovanju nasprotno matice.
11. Pokrove koles pritrdite na kolesa

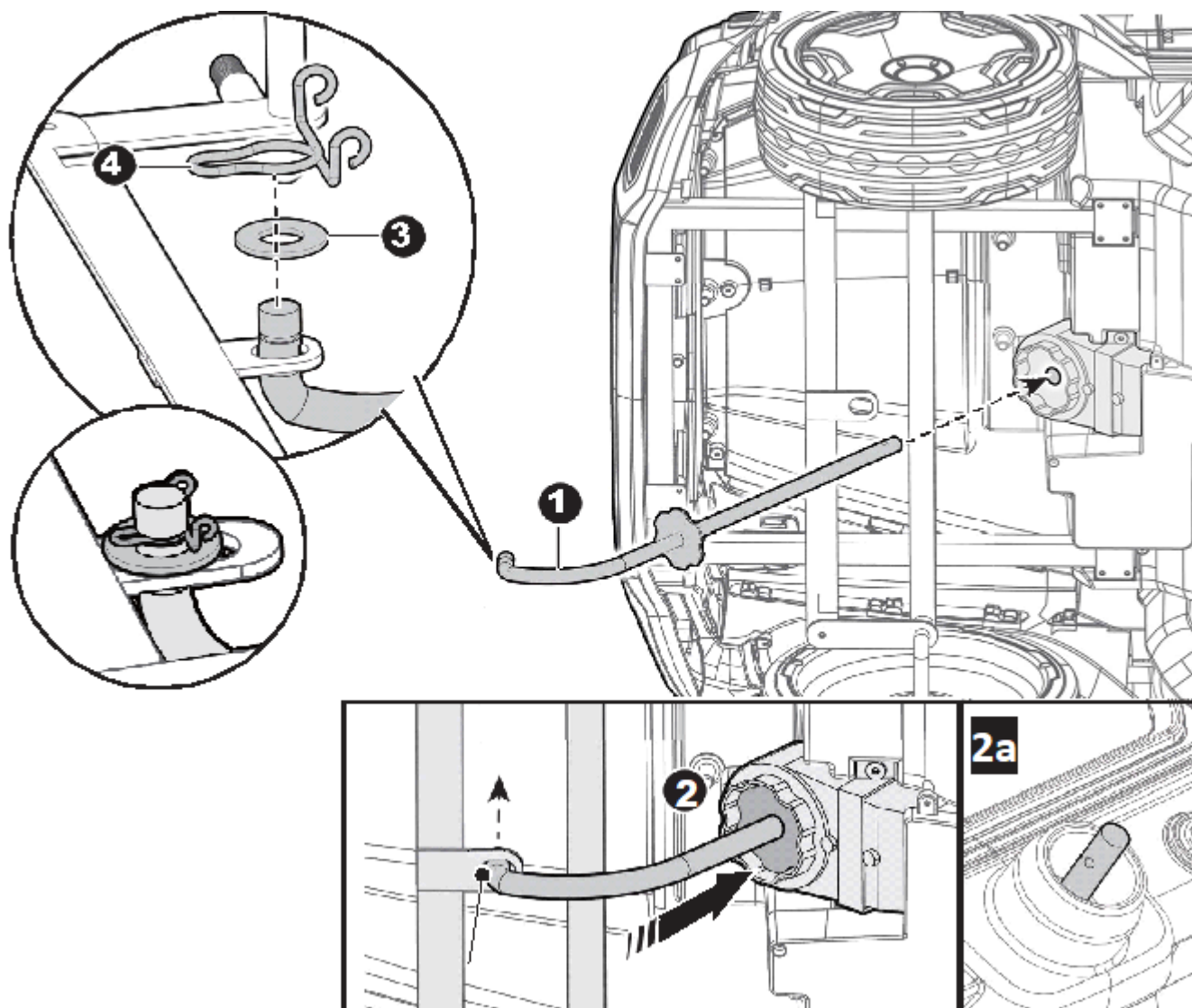

Obrnite avtomobil z igračkami na bok

1. Ravni konec volanskega droga vstavite v luknjo menjalnika.

2. Potisnite krmilni drog, kot je prikazano, tako da zvezda sedi v odprtini prenosa. Hkrati se mora ukrivljeni konec prilagati luknji, kot je prikazano na sliki. Konec ravnega dela krmilnega droga mora potekati skozi armaturno ploščo (2a).

3. Podložko $\varnothing 12$ vstavite na upognjen konec volana.

4. Vstavite pritrdilni obroč v utor na upognjenem koncu volanskega droga

Sledite korakom od 1 do 4, da vstavite baterije v volan

1. Z izvijačem odvijte vijak na pokrovu baterije, ki se nahaja na sredini volana.
2. Odstranite pokrovček baterije.
3. Vstavite 2x1,5 baterije AA (niso priložene).
4. Pokrovček baterije pritrдите na prostor za baterije in ga pritrдите z vijakom, ki ste ga zrahljali v prvem koraku.

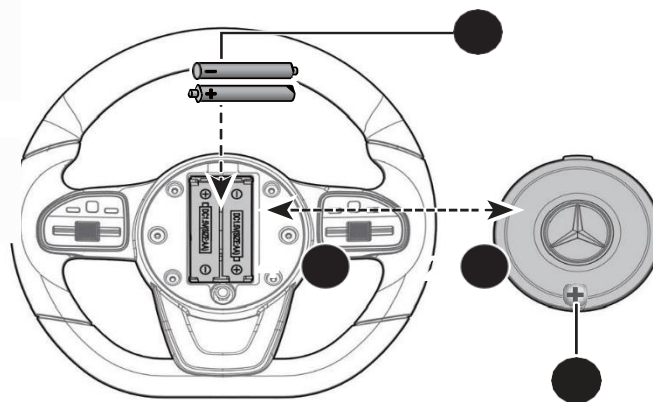

Pritrdite volan

Odstranite vijak M5x30 in matico za zaklepanje $\varnothing 5$ z volana.

5. Volan postavite na volan, ki štrli iz središča armaturne plošče.

6. Luknje na obeh straneh volana poravnajte z luknjami na koncu volanskega droga. Vdelati $\varnothing 5$ zaklepanje matice na odprtino volana.

7. Z izvijačem privijte vijak M5x30 na nasprotni strani.

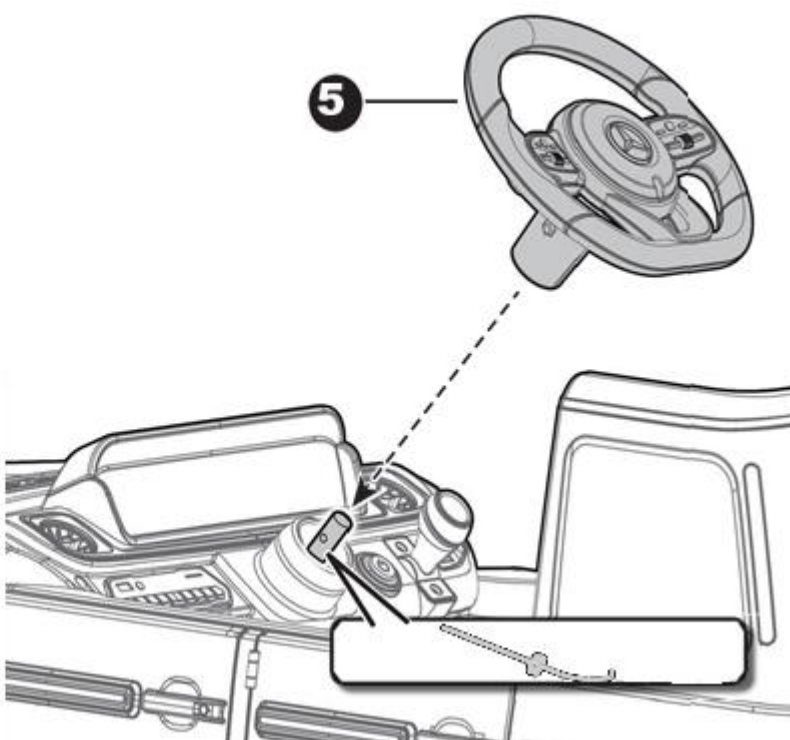
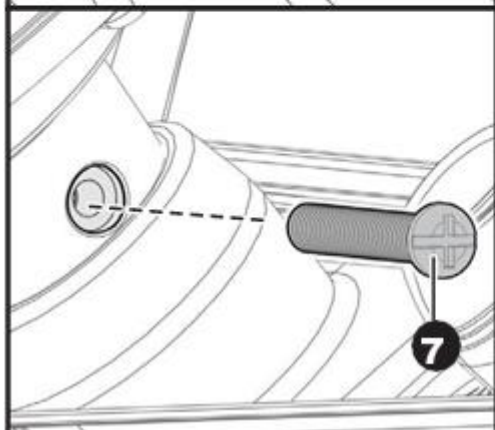
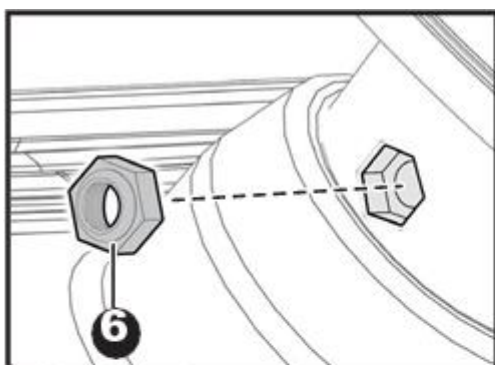

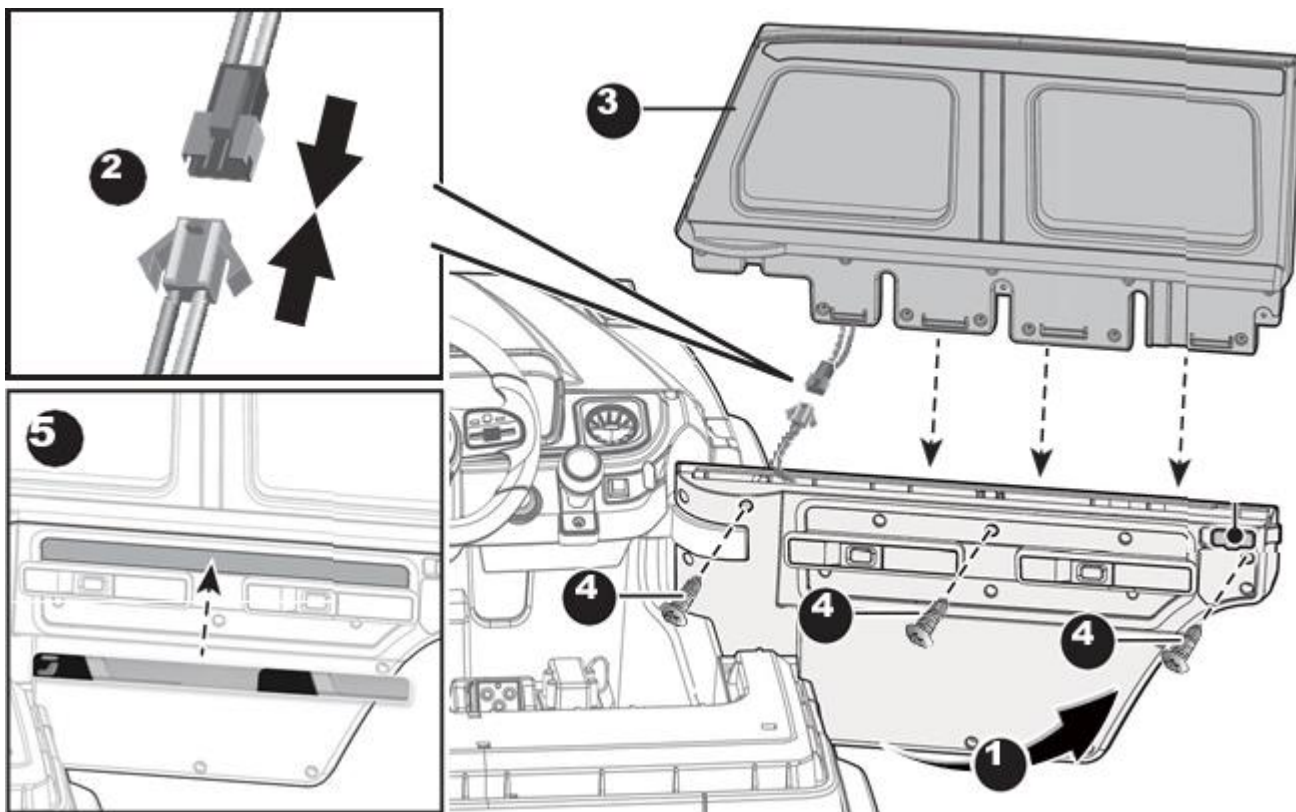

1. Potisnite ključavnico vrat na notranji strani vrat, da odprete vrata.
2. Priključek stranskega okna vstavite v priključek vrat in skrijte priključke v vratih.
- 3-4. Postavite stransko okno na vrata. Z izvijačem privijte tri vijake $\text{Ø}4 \times 12$. Na enak način namestite stransko okno na drugo stran.
5. Umijte si in posušite roke, obrišite površino zdravila s čisto krpo, odtrgajte dno nalepke in pritrdite nalepko na zdravilo, kot je prikazano na sliki.
6. Priključek na ogledalu vstavite v priključek na stranskem oknu. Nato skrijte priključke v stranskem oknu.
7. Stransko ogledalo postavite na stransko okno in močno pritiskajte, dokler se ne zaskoči na mestu. Ponovite za drugo stransko ogledalo.

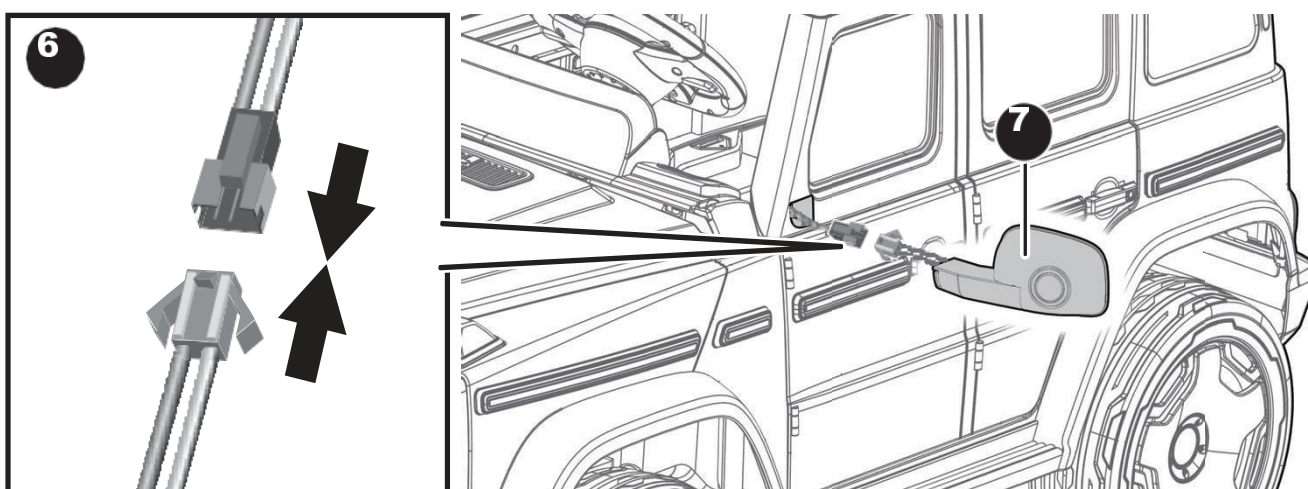

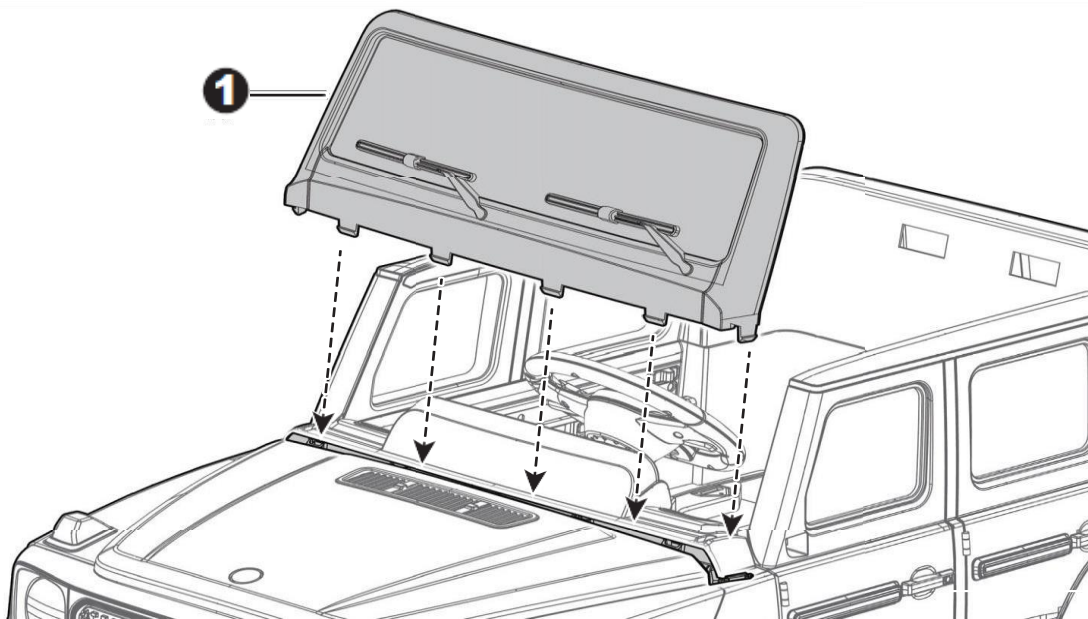

1. Vetrobransko steklo namestite na karoserijo vozila. Pritiskajte, dokler na kraju samem ne zaslišite klika.

2-3. Namestite sedež na karoserijo avtomobila, z izvijačem privijte dva vijaka $\varnothing 4 \times 12$ in pritrdite sedež nazaj na telo.

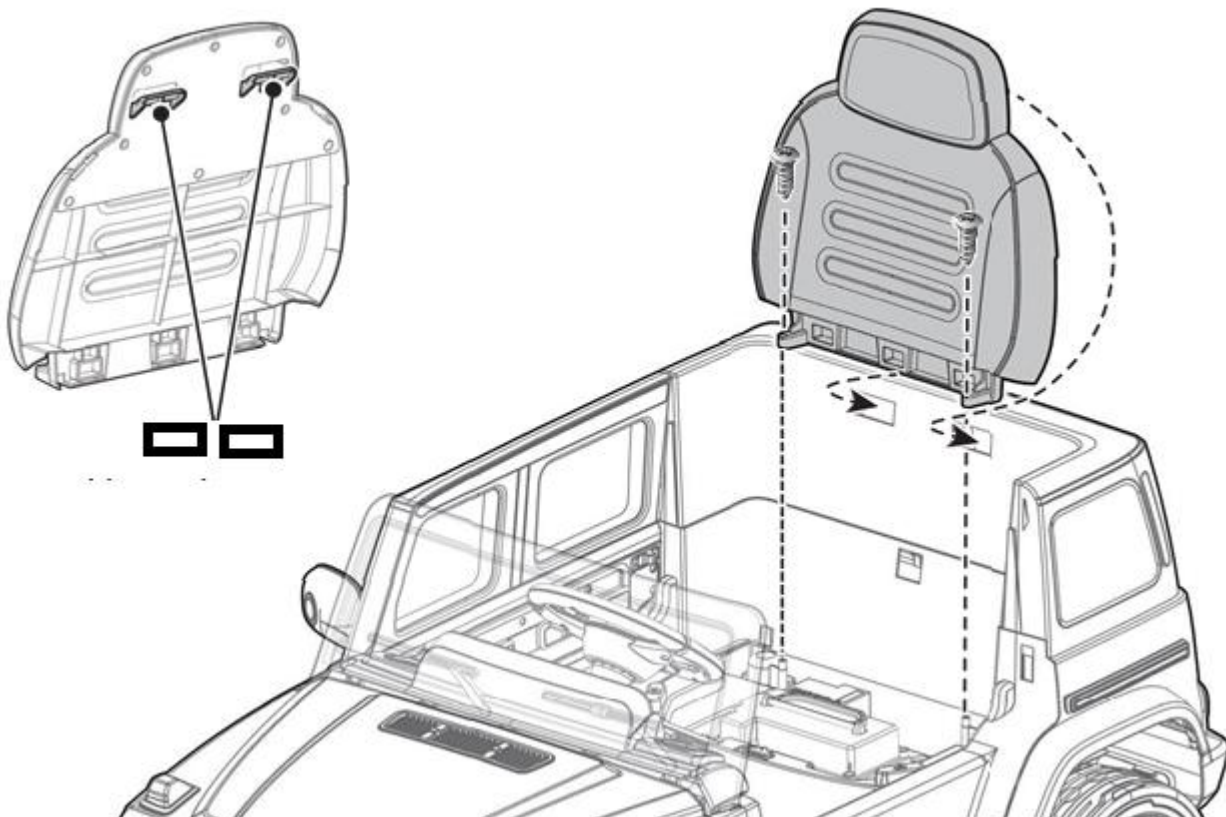

1. Rdeči priključek vozila priključite na rdeči priključek na bateriji.
2. Beli priključek motorja na obeh straneh vstavite v bele priključke na karoseriji vozila.
3. Namestite jezičke na sedežu v utore na naslonu sedeža.
4. Z izvijačem privijte dva vijaka M5x16 na vrhu sedeža v luknje v avtomobilu

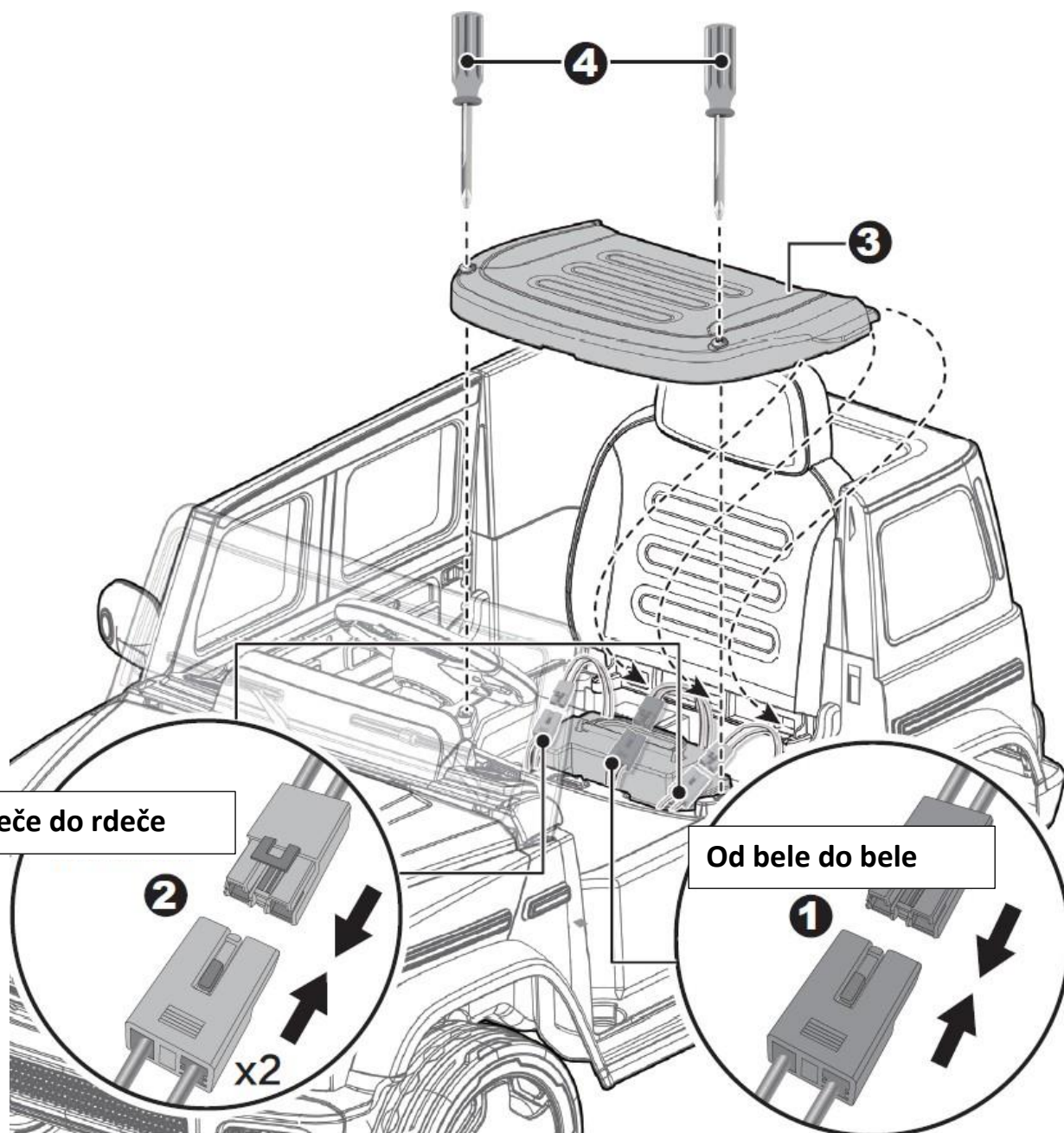

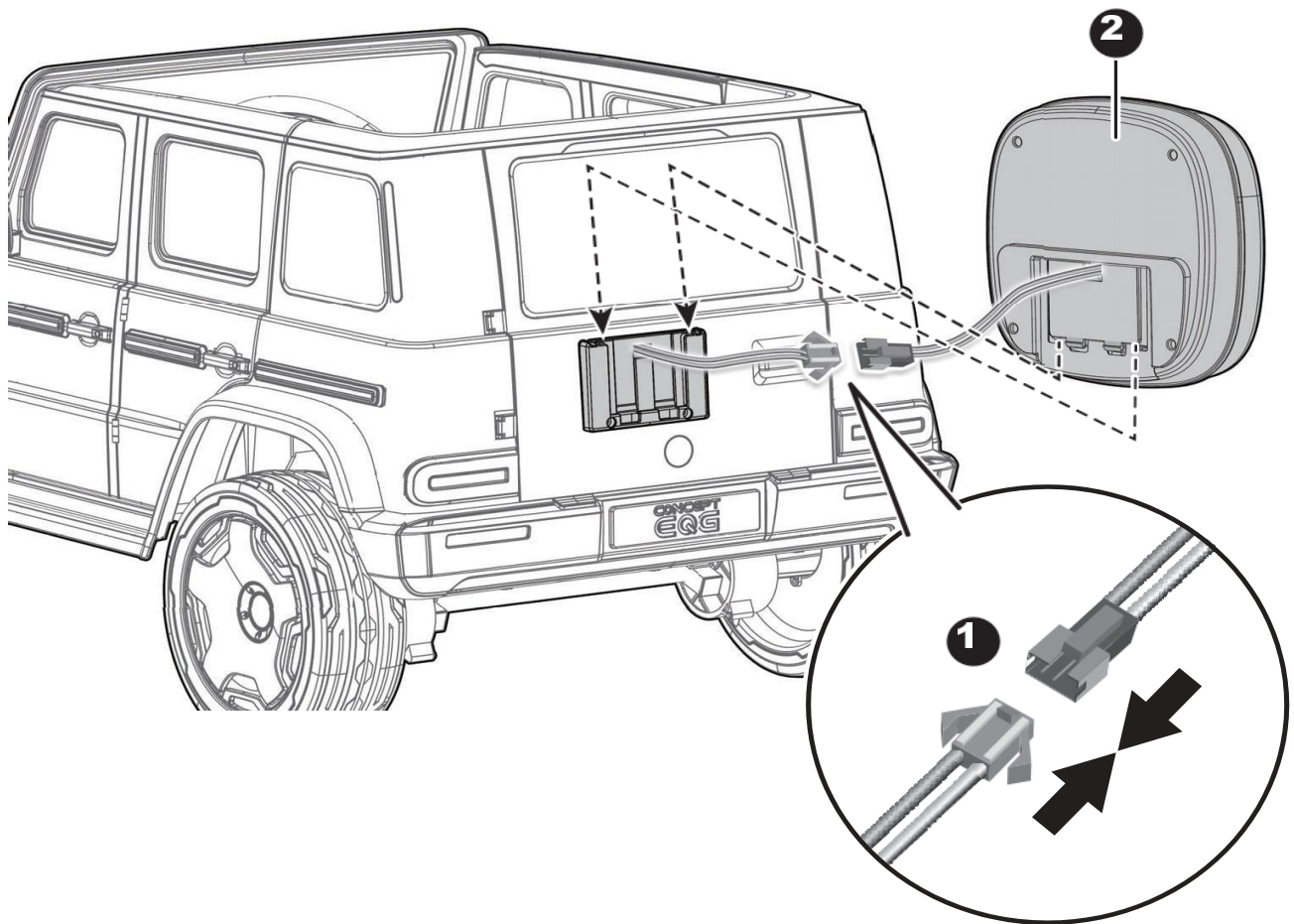

1. Priključek na omarici za orodje vstavite v priključek na zadnji strani karoserije vozila. Nato skrijte priključke v telesu.
2. Škatlo za orodje namestite na karoserijo vozila, kot je prikazano.

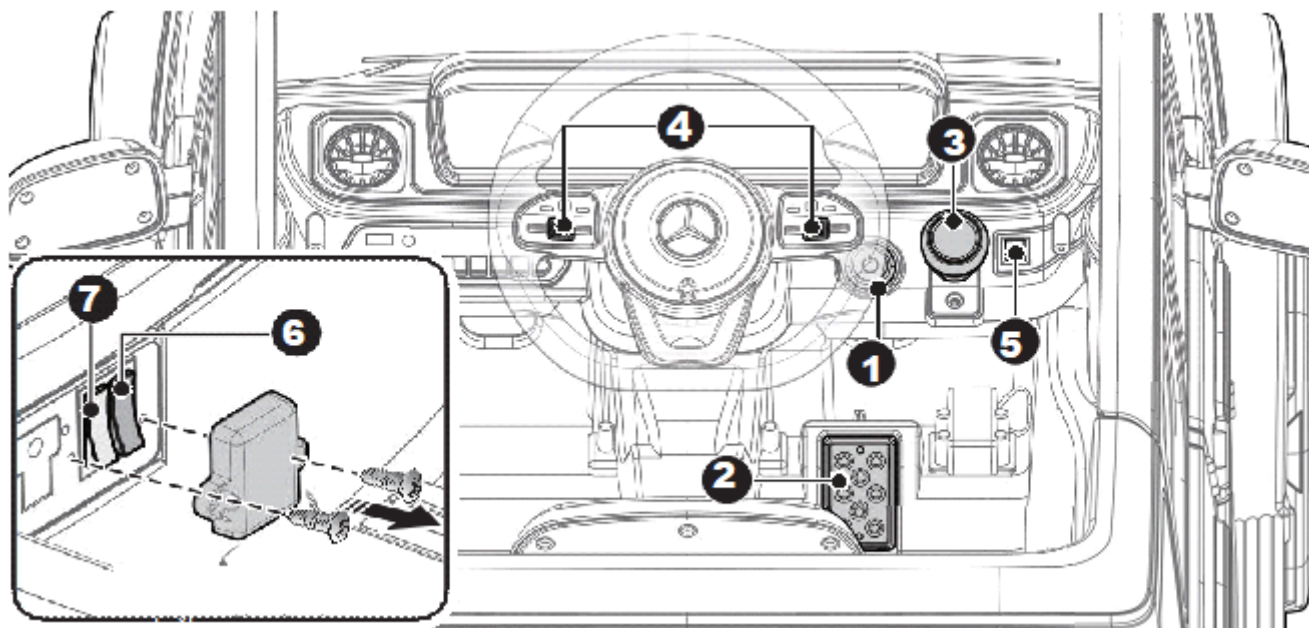

1. Gumb za vklop: vklopi in izklopi napravo
2. Nožni pedal: Na izdelek uporablja moč (hitrost). Če želite premakniti napravo, pritisnite pedal navzdol. Če želite uporabiti zavore ali upočasniti, spustite tlak s pedala.
3. Ročica naprej / nazaj: Spremeni smer, v kateri se izdelek premika naprej in nazaj. Če želite premakniti izdelek naprej, premaknite ročico v položaj navzgor. Če želite izdelek premakniti nazaj, premaknite ročico v položaj navzdol. Premaknite stikalo na sredino, izdelek se ustavi in se ne zažene.
4. Zvočni gumbi: pritisnite za predvajanje glasbe
5. Gumb luči : Enkrat pritisnite luči, da prižgete luči, in dvakrat pritisnite luči.
Nasvet: Ta izdelek ima funkcijo varčevanja z energijo, lučke izdelka se samodejno ugasnejo po 10 minutah, ponovno pritisnite gumb, da ponovno prižgete lučko.
6. Stikalo za visoko /nizko hitrost (pod sedežem mora odrasla oseba odstraniti zaščitni pokrov.): Nadzoruje premikanje izdelka naprej pri visoki ali nizki hitrosti.
7. Stikalo za daljinski upravljalnik. Izdelek se upravlja z daljinskim upravljalnikom ali stopalko.

Opozorilo:

Pri menjavi hitrosti ali smeri vedno ustavite vozilo, da ne poškodujete prestav in Motor.

Pred vožnjo: Pred vožnjo se prepričajte, da vaš otrok zna voziti, kako zagnati in ustaviti izdelek ter poznati pravila za varno vožnjo.

Zaščitni pokrov pod njim mora odstraniti odrasla oseba

OPOZORILO

Baterijo lahko polni SAMO odrasla oseba!

Ta izdelek ima zaščito pred polnjenjem: med polnjenjem so vse funkcije izklopljene.

STIKALO VKLOP/IZKLOP mora biti med polnjenjem v položaju IZKLOP.

Pred prvo uporabo napolnite baterijo 4-6 ur. Baterije ne polnite več kot 10 ur, da se izognete pregrevanju polnilnika.

Ko vozilo začne voziti počasi, napolnite baterijo.

Napolnite po vsaki uporabi ali enkrat mesečno. Čas polnjenja je 8-12 ur, največ 20 ur.

Uporabljajte samo baterije in polnilnik, ki jih je določil proizvajalec. Uporaba druge baterije ali polnilnika lahko povzroči požar ali eksplozijo. Baterije ali polnilnika ne uporabljajte za noben drug izdelek.

Če je naprava opremljena z digitalnim voltmetrom, vam bo velikost napetosti povedala, koliko moči je ostalo v bateriji.

Pri spremljanju voltmetra se prepričajte, da vozilo miruje!

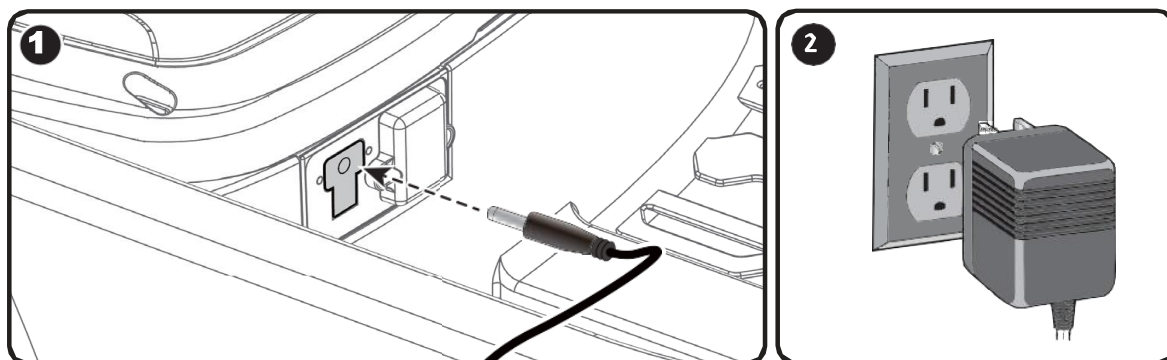

Način polnjenja

1. Polnilnik priključite v vhodno vtičnico (vtičnica je pod sedežem).
2. Vtič polnilnika priključite v električno vtičnico. Baterija se bo začela polniti.

Odlaganje baterij

Sčasoma baterija izgubi sposobnost vzdrževanja napetosti. Glede na količino uporabe in spreminjajoče se pogoje mora baterija delovati od enega do treh let.

Pomemben! Izpraznjeno baterijo zavržite odgovorno. Baterija vsebuje svinčevo kislino (elektrolit) in jo je treba pravilno in zakonito odstraniti. Baterije odnesite v recikliranje svinčeve baterije, ki jo je odobrila država.

Baterije ne mečite med običajne gospodinjske odpadke!

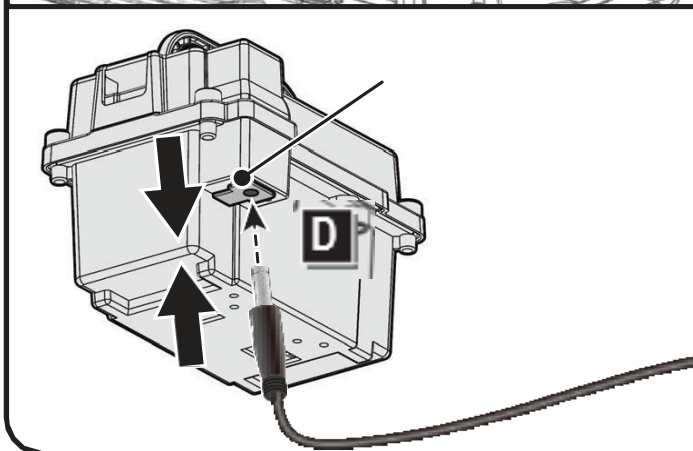
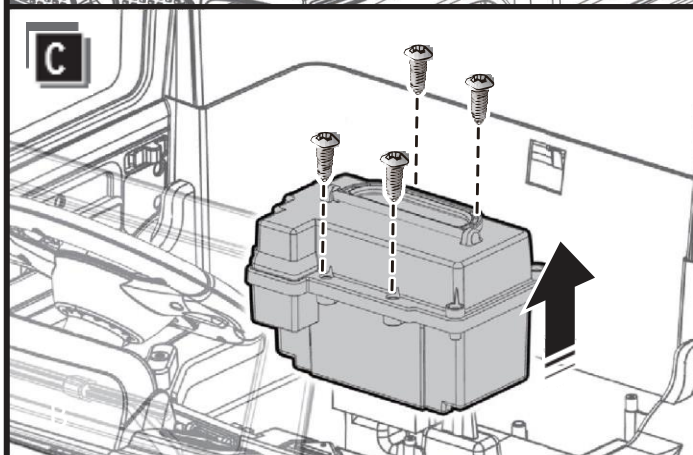
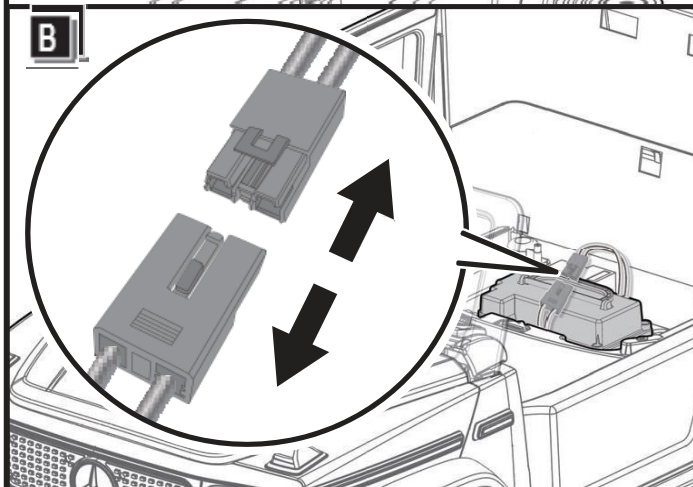
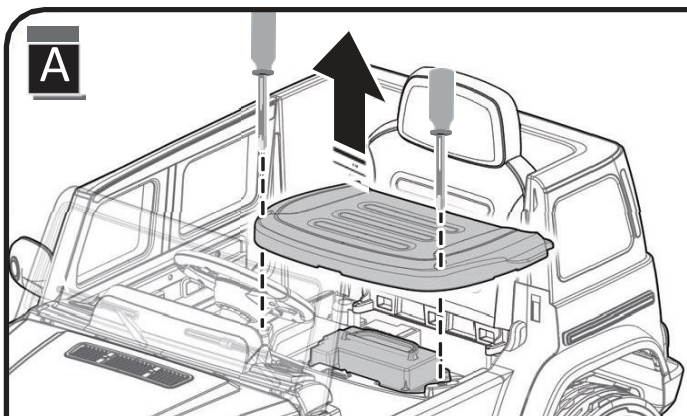

O: Z izvijačem zrahljajte dva vijaka na vrhu sedeža in odstranite sedež

B: Odklopite rdeče priključke iz sebo.

C: Odklopite rdeče priključke iz sebo.

D: Baterijo postavite na ravno podlago. Vrata polnilnika priključite v vhodno režo na ohišju baterije.

E: Vtič polnilnika priključite v električne vtičnice. Baterija se začne polniti.

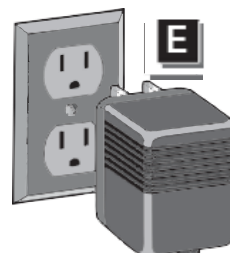

VZDRŽEVANJE

Starši so odgovorni, da pred uporabo preverijo glavne dele igrače, redno morajo preverjati morebitne nevarnosti, kot so baterija, polnjenje, kabel ali kabel, vtič, vijaki, pritrditev pokrova drugih delov in da se v primeru takšne poškodbe igrača ne sme uporabljati, dokler škoda ni ustrezno popravljena.

Vozilo parkirajte v zaprtih prostorih ali ga pokrijte s ponjavo, da ga zaščitite pred mokrim vremenom.

Po vsaki uporabi napolnite baterijo. Z baterijo lahko rokuje samo odrasla oseba. Baterijo napolnite vsaj enkrat mesečno, ko naprave ne uporabljate.

Vozila ne umivajte s cevjo. Avtomobila ne umivajte z milom in vodo. Ne vozite v deževnem ali zasneženem vremenu. Voda bo poškodovala motor, električni sistem in baterijo.

Vozilo očistite z mehko in suho krpo. Če želite obnoviti sijaj plastičnih delov, uporabite lak za pohištvo brez voska. Ne uporabljajte avtomobilskega voska. Ne uporabljajte abrazivnih čistil.

Vso električno energijo je treba izklopiti, ko naprava ni v uporabi. Izklopite stikalo za vklop/izklop in izključite povezavo baterije.

VAROVALKA

Baterija je opremljena s toplotnim izpadom, ki se samodejno izklopi in izklopi vso moč vozila, če je motor, električni sistem ali baterija preobremenjena. Varovalka se ponastavi in napajanje se obnovi, ko je enota izklopljena in znova vklopljena za 20 sekund. Če se toplotna varovalka med običajno uporabo večkrat zlomi, bo morda treba vozilo popraviti. Obrnite se na prodajalca. Če želite preprečiti izgubo energije, sledite tem navodilom:

Ne preobremenjujte vozila.

Ne vlecite ničesar za vozilom. Ne vozite se po strmih pobočjih.

Ne zabijajte se v trdne predmete, ki bi lahko povzročili vrtenje koles in pregrevanje motorja. Ne vozite v zelo vročem vremenu, komponente se lahko pregrejejo.

Izogibajte se stiku vode ali drugih tekočin z baterijo ali drugimi električnimi komponentami.

Ne ravnajte z električnim sistemom. To lahko povzroči kratek stik in poškoduje napravo.



Oskenujte QR kód pro další jazykové mutace. Optično preberite kodo QR za dodatne jezikovne mutacije. Optično preberite kodo QR za druge jezikovne različice.

EU prohlášení o shodě ke stažení na www.kolonozka.cz/ EÚ vyhlásenie o zhode na stiahnutie na www.kolonozka.cz/ Deklaracja zgodności UE do pobrania na www.kolonozka.cz/ EU-megfelelőségi nyilatkozat letölthető a www.kolonozka.cz címről/ EU deklaracija o skladnosti za preuzimanje na www.kolonozka.cz/ Izjava EU o skladnosti za prenos na www.kolonozka.cz

V případě dotazů na servis nás kontaktujte na emailové adrese [servis@kolonozka.cz/](mailto:servis@kolonozka.cz) V prípade otázok na servis nás kontaktujte na emailovej adrese [servis@kolonozka.cz/](mailto:servis@kolonozka.cz) W przypadku pytań dotyczących usługi prosimy o kontakt pod adresem e-mail [servis@kolonozka.cz/](mailto:servis@kolonozka.cz) A szolgáltatással kapcsolatos kérdéseivel forduljon hozzánk a servis@kolonozka.cz email címen/ U slučaju pitanja o usluzi kontaktirajte nas na e-mail adresu [servis@kolonozka.cz/](mailto:servis@kolonozka.cz) V primeru vprašanj o storitvi nas kontaktirajte na elektronski naslov servis@kolonozka.cz