

dyson airwrap

Návod na použitie



SV12 JN.00000 PN.000000-00-00
00.00.00 VERSION NO.01

V balení

Začínáme

Použitie nastavcov

Pred stylingom

Natáčanie vlasov

Tvarovanie vlasov

Vyhľadzovanie vlasov

Pravidelná údržba filtra

V balení

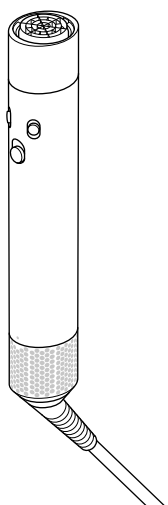

Telo multi-stylera
Dyson Airwrap™

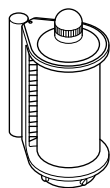

Vyhladzujúci
nadstavec s Coanda
efektom

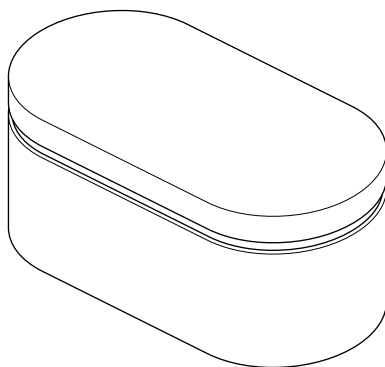

Úložný box

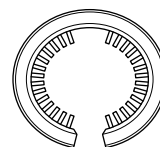

Kefka na čistenie filtra

Niektoré nadstavce nemusia byť súčasťou balenia.

Ďalšie nadstavce môžete zakúpiť na www.dyson.cz

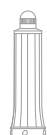

30 mm
Airwrap™
nadstavec



40 mm
Airwrap™
nadstavec

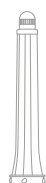

20 mm
Airwrap™
nadstavec

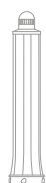

30 mm
Airwrap™
predĺžený
nadstavec



40 mm
Airwrap™
predĺžený
nadstavec



Mäkká
vyhladzujúca kefa



Tuhá
vyhladzujúca kefa



Malá mäkká
vyhladzujúca kefa



Malá tuhá
vyhladzujúca kefa

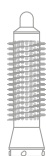

Malá
okružlá kefa
pre objem



Okružlá
kefa pre
objem

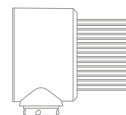

Hrebeň so
širokými
zubmi

Začíname

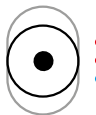

Ovládanie teploty

2 úrovne teplého vzduchu a jedna úroveň chladného vzduchu pre fixáciu účesu.

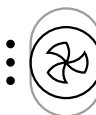

Ovládanie prúdu vzduchu

3 úrovne intenzity prúdu vzduchu.

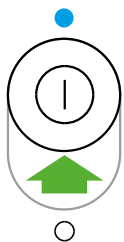

Hlavný vypínač, spínač studeného vzduchu

Dvojpolohový vypínač so spínačom studeného vzduchu pre fixáciu účesu.

Odnímateľný kryt filtra

Pri čistení filtra sa dá ľahko stiahnuť. Viac v kapitole „Pravidelná údržba filtra“.

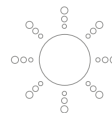
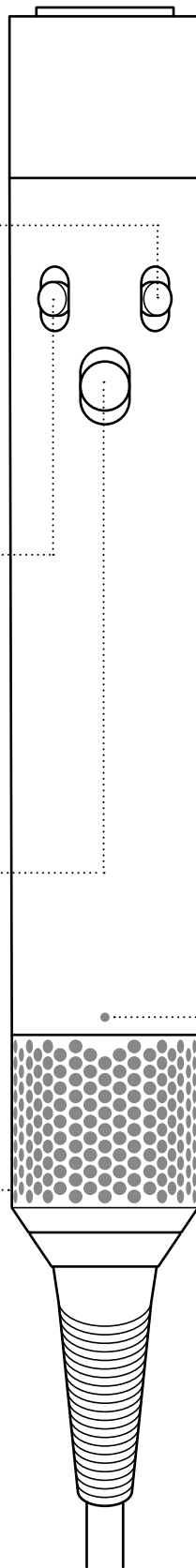

LED - Vyčistiť filter

Viac v kapitole „Pravidelná údržba filtra“.

Pokiaľ LED svieti a filter už bol vyčistený, kontaktujte zákazníčku linku spoločnosti Dyson.

Použitie nadstavcov

Nasadenie nadstavca

Nasaďte a pootočte nadstavcom na tele stylera, kým bezpečne nezapadne.

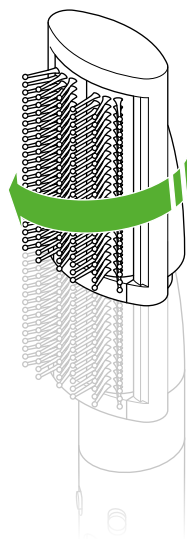

Výmena nadstavcov

Na uvoľnenie a výmenu nadstavca posuňte uvoľňovacie tlačidlo nadol, ako je znázornené.

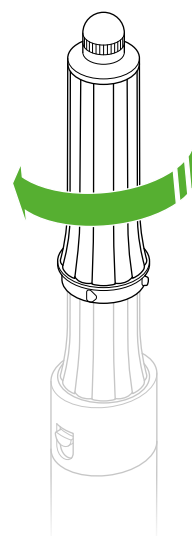
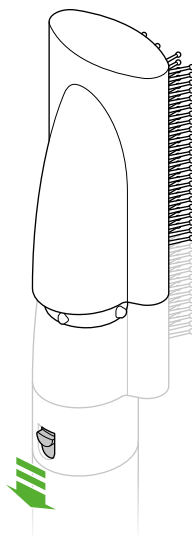

Studená špička

Pri použití valčekových Airwrap™ nadstavcov, okrúhlejšie kefy pre objem a vyhladzujúceho nadstavca s Coanda efektom sú povrchové plochy týchto nadstavcov horúce. Pri ich výmene za iný nadstavec ich držte iba za farebnú studenú špičku.

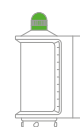
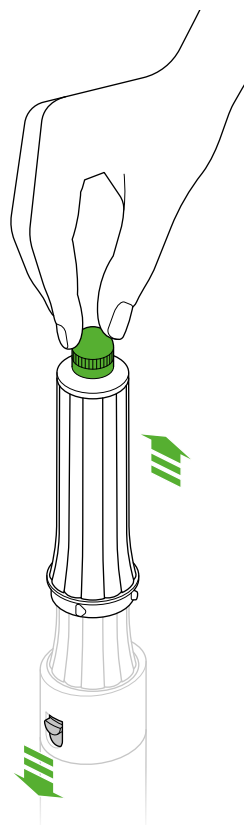

Vyhladzujúci nadstavec s Coanda efektom

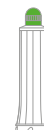

Valčekový Airwrap™ nadstavec

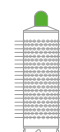

Okrúhla kefa pre objem

Pri manipulácii s horúcimi nadstavcami buďte opatrní

Držte nadstavce iba za farebne vyznačené oblasti. Niektoré nadstavce môžu vyžadovať občasné čistenie.

Ďalšie informácie získate na: www.dyson.cz

Pred stylingom

Vyhľadzujúci nastaviec s Coanda efektom

Pred zahájením natáčania vlasov ich najprv predušte, kým nebudú takmer suché.

Nastaviec má dva režimy (i) sušenie vlasov (ii) vyhladzovanie vlasov.

Pre prepínanie medzi obidvoma režimami použite otočnú špičku.



Natáčanie vlasov

Valčekové Airwrap™ nastavce

1. krok

Uchopte prameň vlasov a priložte valčekový nastaviec ku končekom vlasov. Prameň vlasov sa začne namotávať na valčekový nastaviec.

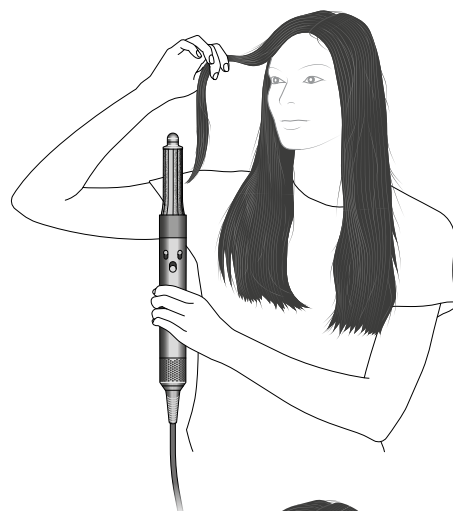

2. krok

Pohybujte stylerom smerom k hlave, nie je treba ním otáčať. Podržte 15 sekúnd alebo kým vlasy neuschnú.

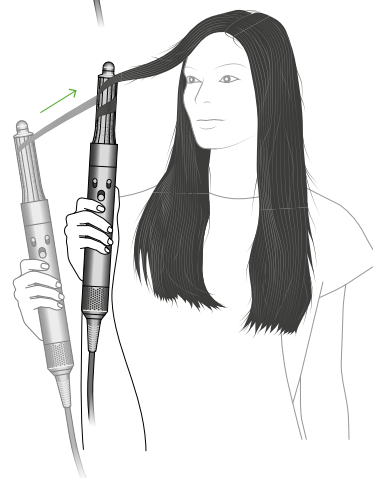

3. krok

Stlačte tlačidlo studeného vzduchu na 5-10 sekúnd, aby ste zafixovali účes. Vypnite a uvoľnite.

Na prepnutie smeru natáčania lokní pootočte otočnú špičku.



Tvarovanie vlasov

Vyhľadzujuce kefy

1. krok

Pomocou vyhladzujúceho nastavca s Coanda efektom nahrubo osušite vlasy.

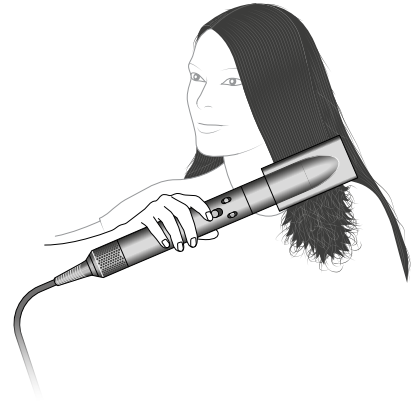

2. krok

Vyhľadzujuce kefy prečesávajú vlasy od korenkov ku končekom.

Tipy:

Na dosiahnutie objemu smerujte zuby kefy smerom von.

Na formovanie tvaru natočte kefu pri končekom dovnútra.

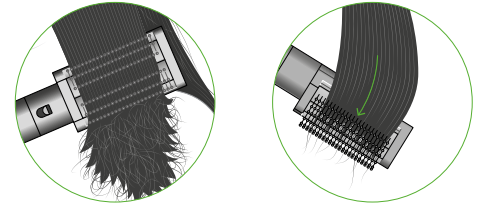

Vyhľadzuovanie vlasov

Vyhľadzujući nastavec s Coanda efektom

Pootočením otočnej špičky zvolíte vyhladzovací režim.

Prítlačením na vlasy prepnete smer prúdenia vzduchu.

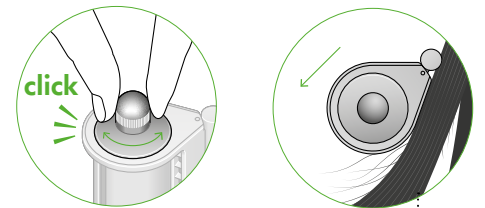

3. krok

Použitie na suché vlasy na skrytie polietavých vlasov. Priložte nastavec k vlasom, kým ich nepritiahne, a potom pomaly prejdite ku končekom.

Pre použitie na suchých a rovných (narovnaných) vlasoch.

Ako používať kontaktné pole

Priložte kontaktné pole k hlave, kým neuslyšíte cvaknutie a vlasy sa nepritiahnu. Prejdite od korenkov ku končekom, aby ste skryli polietavé vlasy.

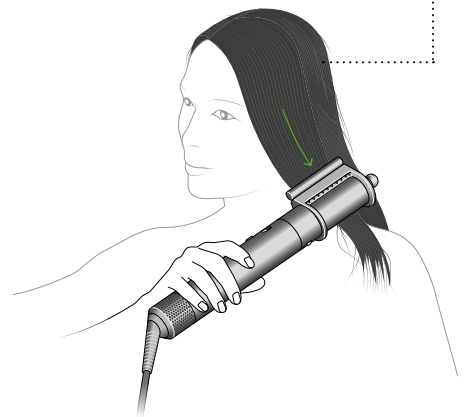

Pravidelná údržba filtra

Akonáhle začne LED indikátor blikať, je nutné vyčistiť filter.

Pred začiatkom čistenia filtra nechajte spotrebič vychladnúť a uistite sa, že je odpojený od elektrickej siete.

Aby multi-styler Dyson Airwrap™ poskytoval výnimočný výkon, je vybavený vysoko presnou technológiou.

Táto technológia sa musí udržiavať čistá a zbavená prachu a zvyškov prípravkov na vlasy. Kvôli trvalému udržaniu výkonu je potrebná údržba.

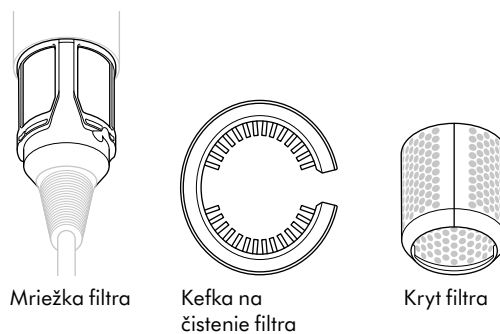

1. krok

Nasuňte oválnu kefku na čistenie filtra cez kábel na kryt filtra.

Rotačnými pohybmi kefky na čistenie filtra kryt filtra dôkladne vyčistíte.

Stiahnite oválnu kefku na čistenie filtra.

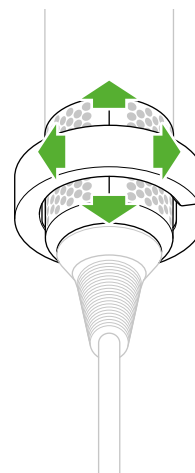

2. krok

Uchopte spotrebič za rukoväť a smerom ku káblu stiahnite kryt filtra.

Jemne kryt filtra rozovrite a vysuňte ho z kábla.

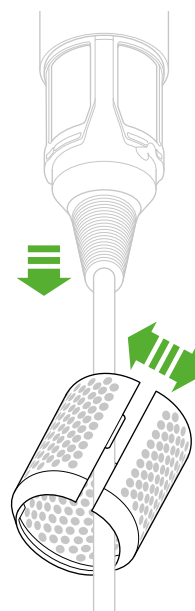

3. krok

Kryt filtra prepláchnite pod teplou tečúcou vodou.

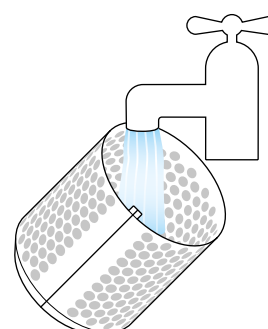

4. krok

Oklepkajte väčšinu prebytočnej vody z krytu filtra a zvyšok vody a vlhkosti nechajte prirodzenou cestou uschnúť.

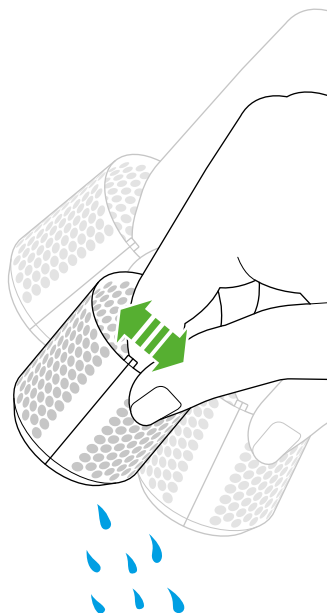

5. krok

Rotačnými pohybmi a pohybmi nahor a nadol vyčistíte oválnú kefkou na čistenie filtra mriežku filtra, kým neodstránite všetky nečistoty.

Na čistenie mriežky filtra nepoužívajte vodu ani žiadne chemikálie.

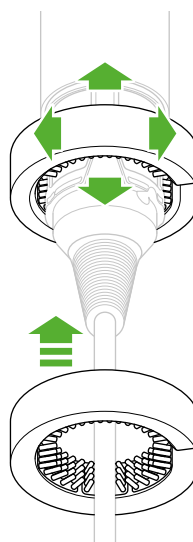

6. krok

Miernym ťahom rozovrite kryt filtra a navlečte ho na kábel.

Nasuňte kryt filtra na rukoväť a otáčajte ním, kým nezapadne do správnej polohy.

