

aiwa

JAPANESE ENGINEERING SINCE 1951

EBTW-850

USER MANUAL EN

MANUAL DE USUARIO ES

MODE D'EMPLOI FR

BEDIENUNG-SANLEITUNG DE

MANUALE DELL'UTENTE IT

+14



GRAVITY
PREMIUM METAL EDITION
TWS EARBUDS

aiwa
JAPANESE ENGINEERING SINCE 1951

Follow us! aiwaEU



www.eu-aiwa.com

AIWA CO., LTD.
Shinagawa-Ku
TOKYO 141-0022, JAPAN



EF07A0701V.1

©AIWA EUROPE S.L. All Rights Reserved. Printed in P.R.C.

01. ACCESSORIES

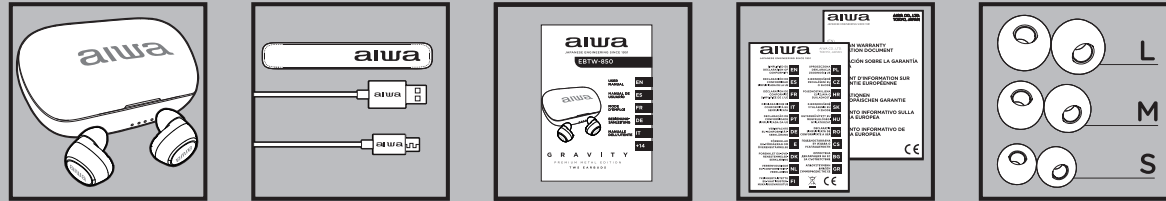

+ aiwa

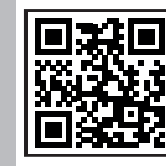

www.aiwa_europe.com

02. OVERALL VIEW

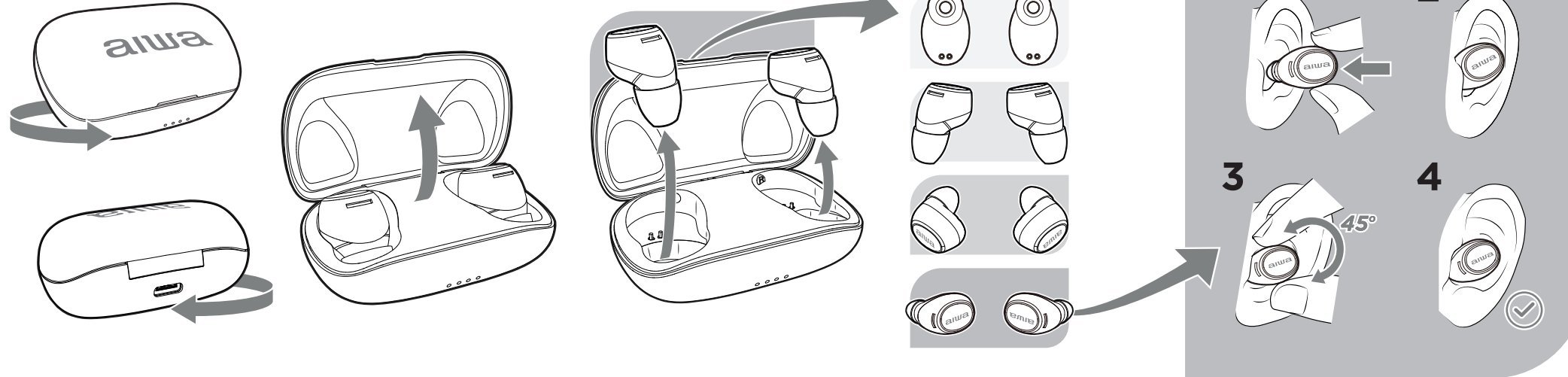

03. TURN ON

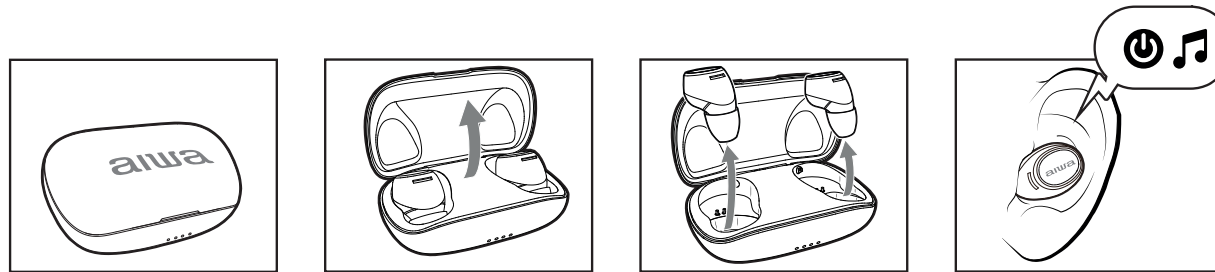

04. TURN OFF

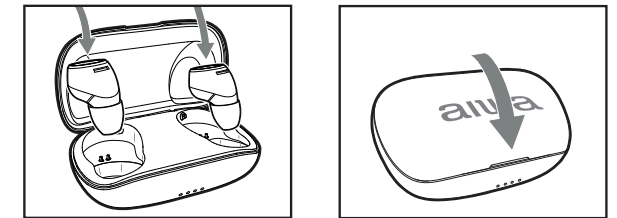

05. BLUETOOTH FUNCTION

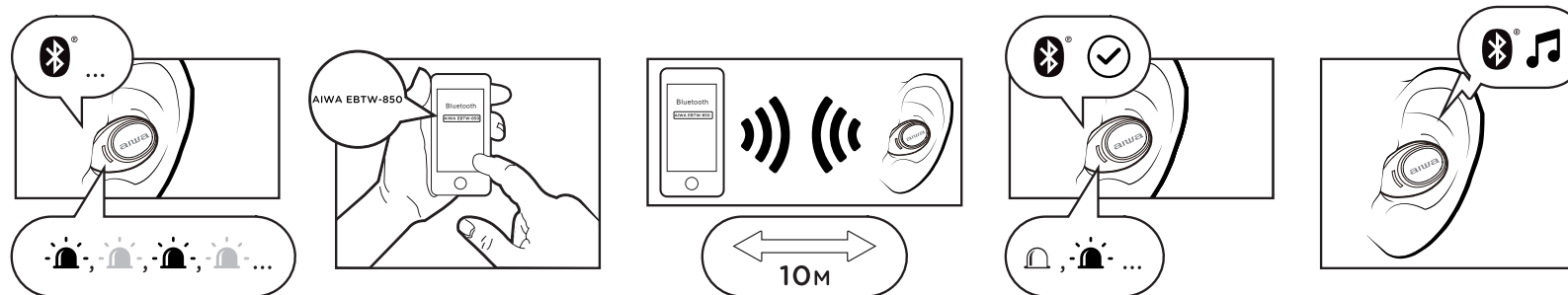

- 1.5H** CHARGING TIME
- 18H** PLAYTIME BATTERY
- CARRYING & CHARGING CASE
- HYPER BASS** QUALITY SOUND
- IPX 5** SWEAT RESISTANT
- HANDS-FREE CALLING
- UP TO 10 METERS
- FEATHER WEIGHT

06. CHARGING THE CHARGING CASE

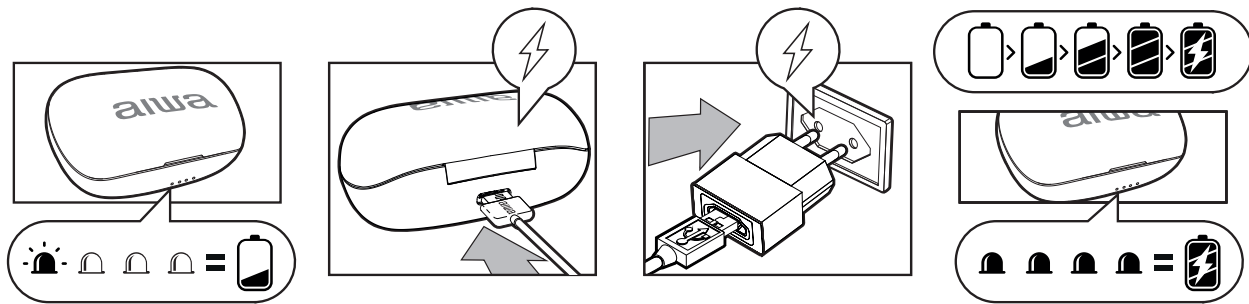

07. CHARGING THE EARPHONES

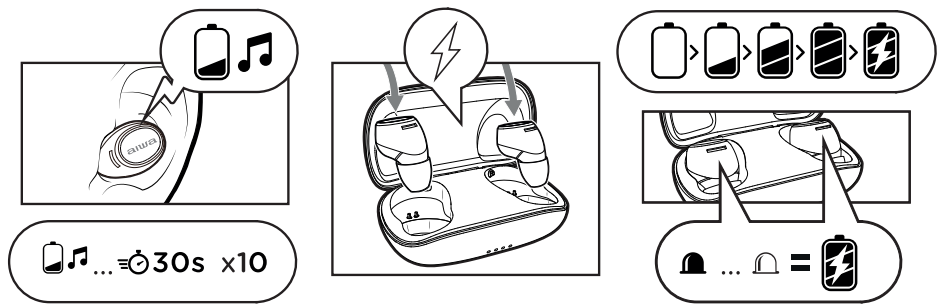

08. VOICE ASSISTANT

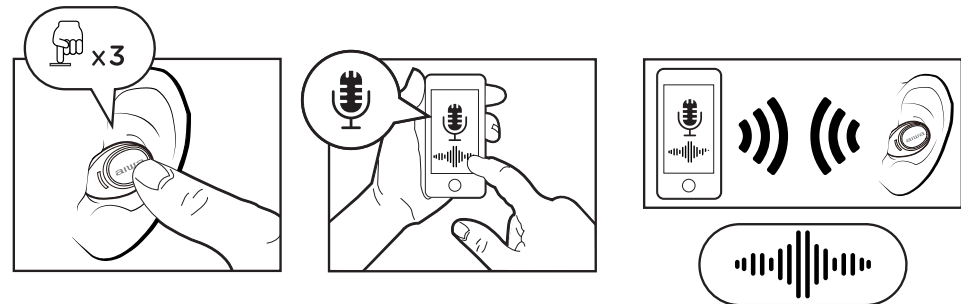

09. MUSIC PLAYBACK

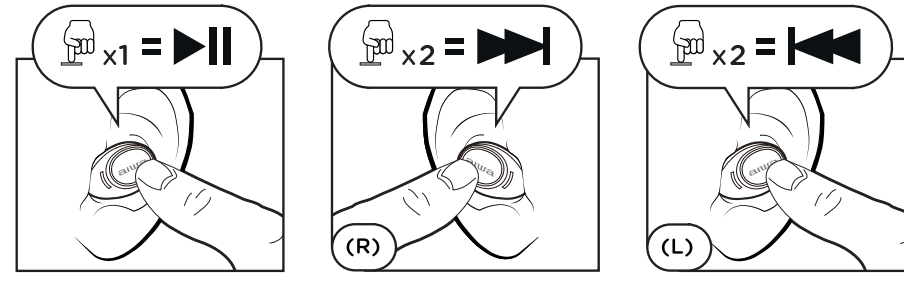

10. VOLUME ADJUSTMENT

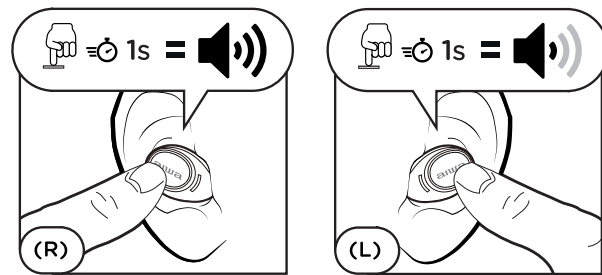

11. ANSWER AN INCOMING CALL

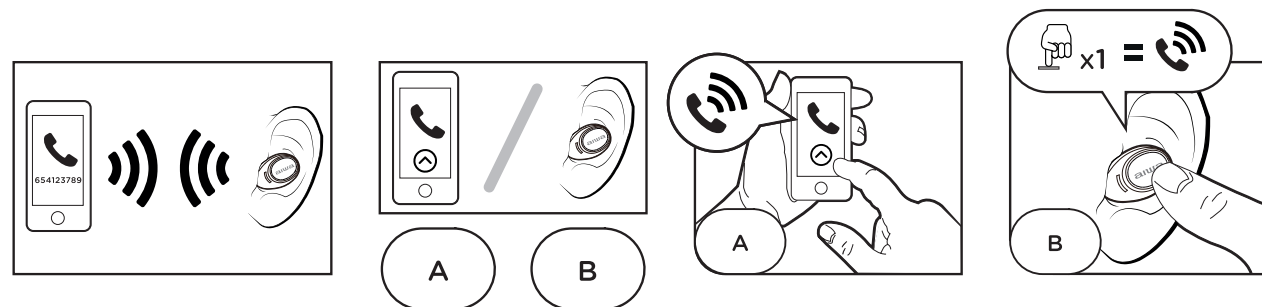

12. HANG UP AN INCOMING CALL

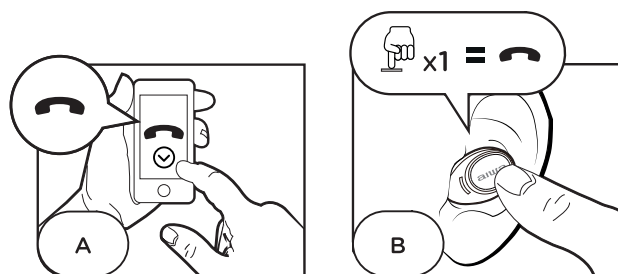

13. REJECT AN INCOMING CALL

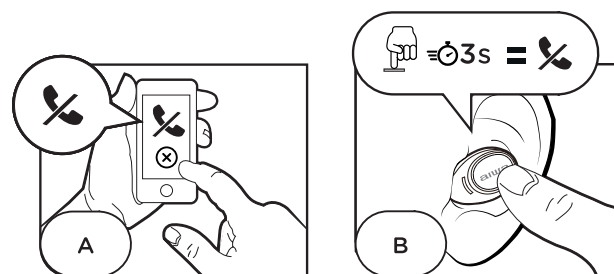

ES- 01.Accesorios. 02.Vista general. 03.Encender. 04.Apagar. 05.Función Bluetooth. 06.Carga del estuche de carga. 07.Carga de los auriculares. 08.Asistente de voz. 09.Reproducción de música. 10.Volumen. 11.Responder llamada. 12.Colgar llamada. 13.Rechazar llamada.
FR- 01.Accessoires. 02.Vue d'ensemble. 03.Allumer. 04.Arrêter. 05.Fonction Bluetooth. 06.L'inculpation de l'affaire. 07.Charger le casque. 08.Assistance vocale. 09.Jouer de la musique. 10.Volume. 11.Répondre à l'appel. 12.Raccrochez l'appel. 13.Rejeter l'appel.
IT- 01.Accessori. 02.Vista generale. 03.Accendere. 04.Spegnere. 05.Funzione Bluetooth. 06.Caricare la custodia di ricarica. 07.Caricare l'auricolare. 08.Assistente vocale. 09.Suonare musica. 10.Volume. 11.Rispondere alla chiamata. 12.Riaggancia la chiamata. 13.Rifiuta la chiamata.
PT- 01.Acessórios. 02.Visão geral. 03.Ligar. 04.Desligar. 05.Funcção Bluetooth. 06.Carregamento da mala de carga. 07.Carregamento dos auscultadores. 08.Assistente de voz. 09.Reprodução de música. 10.Volume. 11.Atender chamada. 12.Desligar a chamada. 13.Rejeitar chamada.
DE- 01.Zubehör. 02.Allgemeine Ansicht. 03.Einschalten. 04.Ausschalten. 05.Bluetooth-funktion. 06.Aufladen des Ladefalls. 07.Aufladen des Headsets. 08.Sprachassistent. 09.Musik abspielen. 10.Volumen. 11.Anruf entgegennehmen. 12.Legden Sie den Anruf auf. 13.Anruf ablehnen.
SE- 01.Tillbehör. 02.Översikt. 03.Slä på. 04.Stäng av. 05.Bluetooth-funktion. 06.Laddar laddningsfallet. 07.Laddar hörlurarna. 08.Röstassistent. 09.Musikuppspelning. 10.Volym. 11.Svara på samtal. 12.Avsluta samtal. 13.Avvisa samtal.
DK- 01.Tilbehør. 02.Generelt synspunkt. 03.Tænd. 04.Sluk for det. 05.Bluetooth-funktion. 06.Opladning af opladningssagen. 07.Opladning af øretelefoner. 08.Stemmeassistent. 09.Musikafspilning. 10.Bind. 11.Besvar opkald. 12.Afslut opkald. 13.Afvis opkald.
NL- 01.Toeheloren. 02.Algemeen beeld. 03.Inschakelen. 04.Uitschakelen. 05.Bluetooth-functie. 06.Het opladen van de laadkoffer. 07.Het opladen van de headset. 08.Stemassistent. 09.Muziek spelen. 10.Volume. 11.Beantwoord de oproep. 12.Hang op. 13.Afwijzing van de oproep.
FI- 01.Lisälaitteet. 02.Yleiskatsaus. 03.Käynnistä. 04.Sammuta. 05.Bluetooth-toiminto. 06.Latauskotelon lataaminen. 07.Kuulokkeiden lataus. 08.Ääniasistentti. 09.Musiikin toisto. 10.Tilavuus. 11.Vastaa puheluun. 12.Lopeta puheluun. 13.Hylkää puhelu.
PL- 01.Akcesoria. 02.Przegląd. 03.Włącz. 04.Wyłącz. 05.Funkcja Bluetooth. 06.Ladowanie etui ładującego. 07.Ladowanie słuchawek. 08.Asystent głosowy. 09.Odtwarzanie muzyki. 10.Tom. 11.Odbierz połączenie. 12.Roziąć połączenie. 13.Odrzuć połączenie.
CZ- 01.Příslušenství. 02.Přehled. 03.Zapněte. 04.Vypněte. 05.Funkce Bluetooth. 06.Nabíjení nabíjecího pouzdra. 07.Nabíjení sluchátek. 08.Hlasový asistent. 09.Přehrávání hudby. 10.Hlasitost. 11.Přijměte příchozí hovor. 12.Zavěste příchozí hovor. 13.Odmítnout příchozí hovor.
HR- 01.Pribor. 02.Opći prikaz. 03.Upaliti. 04.Isključiti. 05.Bluetooth funkcija. 06.Punjenje kućišta za punjenje. 07.Punjenje slušalice. 08.Glasovni asistent. 09.Reprodukcija glazbe. 10.Svezak. 11.Odgovorite na dolazni poziv. 12.Zaustavite dolazni poziv. 13.Odbijte dolazni poziv.
SK- 01.Príslušenstvo. 02.Všeobecný pohľad. 03.Zapnite. 04.Vypnite. 05.Funkcia Bluetooth. 06.Nabíjanie nabíjacej skrinky. 07.Nabíjanie slúchadiel. 08.Hlasový asistent. 09.Prehrávanie hudby. 10.Objem. 11.Prijímať prichádzajúci hovor. 12.Zaveste prichádzajúci hovor. 13.Odmietnuť prichádzajúci hovor.
HU- 01.Tartozékok. 02.Áttekintés. 03.Kapcsolja be. 04.Kapcsolja ki. 05.Bluetooth funkció. 06.A töltőtok feltöltése. 07.A fülhallgató töltése. 08.Hangsegéd. 09.Zene lejátszása. 10.Kötet. 11.Bejövő hívás fogadása. 12.Tegyé le a bejövő hívást. 13.A bejövő hívás elutasítása.
RO- 01.Accesorii. 02.Prezentare generală. 03.Porniți. 04.Opriți. 05.Funcție Bluetooth. 06.Încărcarea carcasei de încărcare. 07.Încărcarea căștilor. 08.Asistent vocal. 09.Redarea muzicii. 10.Volum. 11.Răspundeți la un apel primit. 12.Închideți un apel primit. 13.Respingeți un apel primit.
CS- 01.Додатна опрема. 02.Преглед. 03.Укључи. 04.Искључи. 05.Блуеутоох функција. 06.Пуњење кућишта за пуњење. 07.Пуњење слушалица. 08.Гласовни асистент. 09.Репродукција музике. 10.Запремина. 11.Одговорите на долазни позив. 12.Прекини долазни позив. 13.Одбијте долазни позив.
BG- 01.Акcesори. 02.Преглед. 03.Вкључете. 04.Искључете. 05.Блуеутоох функција. 06.Зареждане на кутијата за зареждане. 07.Зареждане на слушалките. 08.Гласов асистент. 09.Възпроизвеждане на музика. 10.Сила на звука. 11.Вземете повикване. 12.Крај на повикване. 13.Отхвърляне на повикване.
GR- 01.Αξεσουάρ. 02.Επισκόπηση. 03.Ενεργοποιήστε. 04.Απενεργοποιήστε. 05.Λειτουργία Bluetooth. 06.Φόρτιση της θήκης φόρτισης. 07.Φόρτιση των ακουστικών. 08.Βοηθός φωνής. 09.Αναπαραγωγή μουσικής. 10.Ένταση ΗΧΟΥ. 11.Απαντήστε σε μια εισερχόμενη κλήση. 12.Κλείστε μια εισερχόμενη κλήση. 13.Απόρριψη εισερχόμενης κλήσης.